広報 No. 1,484

きりゅう

11月号
平成28年（2016年）

主な内容

北関東三県ウマいもん合戦 in 桐生 …… 3
第22回「市民の声」アンケート集計結果のお知らせ … 6
年末調整や確定申告に向けた御準備を …… 8
11月は児童虐待防止推進月間です …… 12

表紙写真：きりゅうイルミネーションナイト

第52回 桐生市青年祭

10月９日（日）、第52回桐生市青年祭が青年の家で開催されました。趣味、地域活動、ボランティアなどで活動している市内のサークルや青年団体などが一堂に会し、日頃の活動の成果を発表しました。

桐生市青年祭は、団体間の相互理解と交流を深めることや青年たちの地域の社会活動への参加意識の向上と青年団体活動の活性化を図ることを目的として毎年開催しています。

当日は、ビンゴや射的、輪投げ、ストラックアウトなど小さいお子さんでも楽しめるイベントや、作品展示、ステージ発表、模擬店、フリーマーケット、チャリティーバザーなど様々なイベントが開催され多くの人でにぎわいました。

ロンドン芸術大学 インターンシップ事業 成果報告会

10月11日（火）、ロンドン芸術大学インターンシップ事業成果報告会が桐生地域地場産業振興センターで開催されました。この事業は、学生に繊維関連の技術や伝統に触れてもらうことなどを目的としています。

報告会では、学生５人が実習先で学んで得た知識や技術をもとに新製品を考案し企業などに紹介しました。

学生５人は９月14日に来桐し、市内の繊維関連企業など７事業所で職場体験し、製品考案につなげました。市内企業の洗える和紙を利用したバッグ、市内企業の生地を活用した照明器具など柔軟な発想で製品のアイデアを発表しました。

こんにちは！市長です

市内での安定的な雇用奨励と定住促進により、人口の増加と地域の活性化を図る「子育て就労者市内居住奨励金」事業を御存知でしょうか。

この事業は、市内企業に正規従業員として勤務する人が、定住する意思を持って市内に転入した場合、中学生以下の子供１人につき５万円（上限10万円）を、転入者と企業に奨励金として交付するもので、企業には、従業員への制度周知や市内転入を促してもらうなどの協力をいただいています。

これまでに25世帯85人が、この制度を利用して桐生市に転入されました。市では、現在も広く利用を呼び掛けています。

今後も人口減少対策と地域活性化に全力を注ぐとともに、「子育て日本一」を目指し、様々な視点から安心して子育てできる環境を整備してまいります。

北関東三県ウマいもん合戦 in 桐生

11月26日（土）・27日（日）

午前10時～午後３時
桐生市運動公園

群馬県、栃木県、茨城県内のグルメや特産品が一堂に集まり、美味しさをＰＲしますので、是非、御来場ください。

過去最高86ブース

参加する市町は、群馬県東部地域から桐生市、みどり市、太田市、館林市、板倉町、千代田町、大泉町、邑楽町、栃木県から足利市、栃木市、佐野市、宇都宮市、小山市、大田原市、下野市、茨城県から日立市、土浦市、常総市、北茨城市、つくば市、ひたちなか市、筑西市、つくばみらい市、大洗町の合わせて24市町です。今年は、茨城県からの出展が昨年より多く、全体としても過去最高の86ブースが出展します。

電車での来場者には記念品をプレゼント

当日は大変な混雑が予想されますので、公共交通機関を御利用ください。

電車で来場した人には、記念品を進呈します（各日先着1500人）。運動公園駅、桐生球場前駅で配布する記念品引換券を会場内にある引換所に持参してください。

問い合わせは、観光交流課観光・物産係（☎内線369）へ。

キノピーやご当地アイドルも登場

ぐんまちゃんやキノピーなどの、「ご当地キャラクター」や各地域で活躍する「ご当地アイドル」、桐生八木節などのステージイベントも開催します。ワンクッションが総合司会を務めます。ステージイベントの日程は下の表を御覧ください。

	11月26日（土）	11月27日（日）
9：40～	開会式	
10：00～	八木節	八木節
10：20～	ご当地キャラクター	ご当地キャラクター
11：20～	ご当地ソング	群馬CLEAR'S（クレアーズ）（アイドル）
11：40～	Menkoiガールズ（アイドル）	
11：50～		とちおとめ25（アイドル）
12：10～	巨峰３兄弟	
12：20～		巨峰３兄弟
12：40～	渡良瀬橋43（アイドル）	
12：50～		千紫万紅（せんしばんこう）
13：10～	八木節	八木節
13：30～	CoCoRoGaKuEnBJハート（アイドル）	SANOブランドール（アイドル）
14：00～	水戸ご当地アイドル（仮）	AKAGIDAN（アイドル）
14：45～		表彰式

会場案内図

※周辺の皆さんには御迷惑をお掛けしますが、御協力をお願いします。

JR桐生駅前イルミネーション

11月23日（祝）

●**点灯式**
11月23日（祝）に点灯式を行います。点灯式では、「G-FIVEショー」、「キノピー&ぐんまちゃんとの撮影会」などを行います。
時間＝イベント…午後3時から、式典…午後4時30分から
場所＝JR桐生駅前北口広場

●**点灯期間**
期間＝11月23日（祝）～平成29年2月14日（火）
時間＝日没から午後11時まで

問い合わせは、市民活動推進センターゆい（☎474066）へ。

第30回新里地区産業祭

11月20日（日）

農産物共進会による展示販売、農畜産物即売、商工業製品展示即売、グルメコーナー、福祉施設バザーのほか、焼きおにぎりなどの無料配布（無くなり次第終了）もあります。

なお、農産物共進会の出品物を市内全域から募集します。規格など、詳しいことは、お問い合わせください。

期日＝11月20日（日）
時間＝午前9時45分～午後1時
場所＝JAにったみどり新里野菜集出荷所※会場周辺の駐車場は台数に限りがありますので、なるべく公共交通機関を御利用ください。上毛電鉄新里駅から徒歩約10分です。

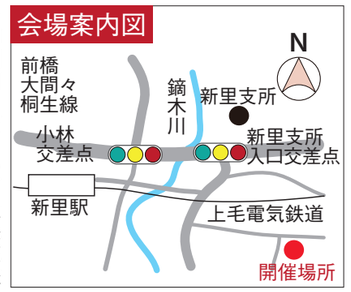

問い合わせは、新里支所地域振興整備課産業振興係（☎742217）へ。

梅田ふるさとセンター まつり

11月6日（日）

地元で採れた野菜などの販売（売り切れ次第終了）や、芋煮会（抽せん券付きで1杯100円売り切れ次第終了）のほか、小山流準総師範の小山慶一さんによる津軽三味線演奏や抽せん会もあります。

キノピーも参加します。当日は、そば、うどんの食事は100円引きになります。

期日＝11月6日（日）
時間＝午前10時～午後2時※芋煮会は午前11時から、食事は午前11時から午後2時30分まで
場所＝梅田ふるさとセンター

問い合わせは、梅田ふるさとセンター（☎321100）へ。

平成28年度第２回 桐生観光大学

12月21日（水）

桐生観光大学は、桐生の歴史や文化、観光資源について学んでいただき、郷土愛の醸成と観光によるまちづくりを考える契機となることを目的に実施しています。

今年度は、広い視野で桐生市を考察し、「日本の中の桐生」「世界の中の桐生」をテーマにした講座で、今回は、「桐生市の可能性～観光によるまちづくり～」と題して開催します。

期日＝12月21日（水）
時間＝午後7時～8時30分（午後6時30分開場）
場所＝市民文化会館4階スカイホールA
講師＝JOYコンサルティング代表の中澤秀夫さん

問い合わせは、観光交流課観光・物産係（☎内線366）へ。

関東祭礼「山車・鉾・屋台行事」シンポジウム

11月23日（祝）

桐生祇園祭における大幟と勇壮な２基の鉾の曳き違い

「まつりとまちとまちづくり」と題した世界遺産日本イコモス国内委員会委員長の西村幸夫さんによる講話と「人形が巡る町の魅力」と題した東京大学大学院教授の木下直之さんによる講話です。

桐生祇園祭保存会をはじめ佐倉市、栃木市、本庄市、神田明神の祭礼継承団体代表によるパネルディスカッションもあります。

この事業は、桐生の文化遺産継承発信事業実行委員会と市の共催事業です。

期日＝11月23日（祝）
時間＝午後1時～5時20分（予定）
場所＝あーとほーる鉾座（本町四丁目）

問い合わせは、重伝建まちづくり課歴史まちづくり係（☎内線348）へ。

かかあ天下 - ぐんまの絹物語 - in桐生

11月12日（土）

「かかあ天下 - ぐんまの絹物語 - 」が日本遺産に認定されたことを記念し、基調講演、パネルディスカッション、日本遺産スタンプラリー、吟行会などのイベントを開催します。座繰り体験、繭クラフト教室、日本遺産パネル展示などもあります。

当日は、青年の家の駐車場を御利用ください。

期日＝11月12日（土）
時間＝午前10時～午後４時
場所＝あーとほーる鉾座、共愛会館（本町四丁目）

問い合わせは、文化財保護課文化財保護係（☎内線622）へ。

第３回施設めぐり 参加者募集

11月25日（金）

市有施設などを見学する「施設めぐり」を開催します。

■**見学先**
①桐生消防署
②学校給食中央共同調理場（昼食）
③山上城跡公園（園内を散策しながら、戦国時代に栄えた山上氏について説明）
④新里総合センター

期日＝11月25日（金）
時間＝午前10時～午後3時40分（予定）
対象＝市内に居住する人
募集人数＝30人（抽せん）
参加費＝333円（保険料・昼食代）
申し込み＝11月11日（金）必着で、Eメール（希望者全員の住所と氏名、年齢電話番号を記入）又は往復はがき（裏面に希望者全員の住所、氏名、年齢、電話番号を記入、返信用表面に代表者の住所、氏名を記入）で情報政策課（〒376-8501桐生市役所、johoseisaku@city.kiryu.lg.jp）へ。一度の申し込みは3人までです。

当日は、歩きやすい靴で御参加ください。

問い合わせは、情報政策課広報広聴係（☎内線505）へ。

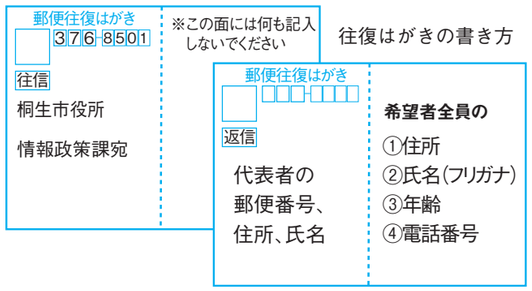

往復はがきの書き方

第22回「市民の声」アンケート 集計結果のお知らせ

7月に実施した、「市民の声」アンケートの結果がまとまりましたので、その概要をお知らせします。

なお、結果の全文につきましては、市役所2階の情報政策課、両支所及び各公民館で閲覧できます。また、市ホームページに掲載しています。

問い合わせは、情報政策課広報広聴係（☎内線505）へ。

調査地区　市内全地区
調査対象　20歳以上の市民
対象者数　2,000人
抽出方法　無作為抽出
調査方法　調査用紙を対象者にメール便で送り、郵送により回収
調査期間　7月15日～31日
回収数　1,067人（前回1,029人）
回収率　53.4%（前回51.5%）
※前回は平成26年度に実施しました。

●毎日の暮らしの満足度

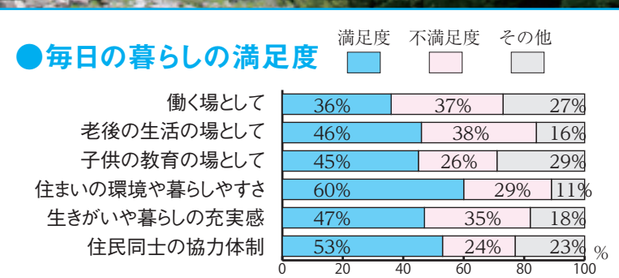

●地区の生活環境の満足度

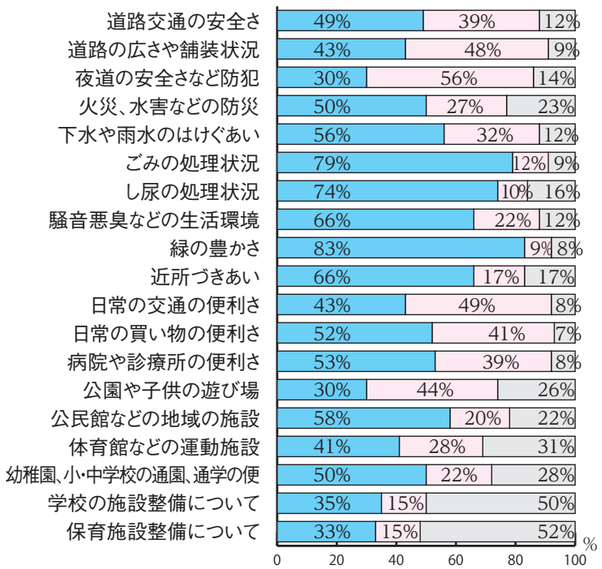

グラフのパーセントは小数点以下を四捨五入しています。

このアンケートは、市政や生活環境についての意識や意見などの傾向を調査し、市政運営の参考にするものです。

アンケート調査の対象となりました皆さんには、御協力いただきありがとうございました。

調査項目

アンケートの質問数は全体で47問です。

回答の推移をみている「基本調査」8問と、市内の移動や自治会・町会、防災など、市の施策について質問する「個別調査」39問で構成しています。

基本項目

住んでいる地区、年齢、職業などの基本的な項目のほか、『毎日の暮らし』及び『地区の生活環境』に関する満足度について質問しました。

この満足度に関する調査は、毎回のアンケートで行っているため、回答の推移をみることができます。

なお、集計では、「満足」と「どちらかといえば満足」を合わせた数値を満足度、「不満」と「どちらかといえば不満」を合わせた数値を不満度としています。

●満足度が高い項目

『毎日の暮らし』では6項目のうち「住まいの環境や暮らしやすさ」「住民同士の協力体制」などの5項目で、満足度が不満度を上回りました。

『地区の生活環境』では、19項目のうち、「ごみの処理状況」「し尿の処理状況」「緑の豊かさ」「近所づきあい」などの15項目で満足度が不満度を上回りました。

●不満度が高い項目

『毎日の暮らし』では「働く場として」の項目で不満度が満足度を上回っています。

『地区の生活環境』では、「夜道の安全さなど防犯」「道路の広さや舗装状況」「日常の交通の便利さ」「公園や子供の遊び場」の4項目で不満度が満足度を上回りました。

●満足度が向上した項目

『毎日の暮らし』では「働く場として」「子供の教育の場として」「住民同士の協力体制」の3項目で、満足度の向上がみられます。

『地区の生活環境』では、「道路の広さや舗装状況」「騒音悪臭などの生活環境」の2項目で満足度が向上しました。

●満足度が低下した項目

『毎日の暮らし』では、「住まいの環境や暮らしやすさ」などの3項目で満足度が低下しています。

『地区の生活環境』では、「火災、水害などの防災」「病院や診療所の便利さ」「公園や子供の遊び場」「体育館などの運動施設」「幼稚園、小・中学校の通園、通学の便」「学校の施設整備」「保育園の施設整備」などの17項目で満足度の低下がみられました。

個別調査

個別調査では、市の9分野の施策について、39問の質問をしました。

質問項目は、次の通りです。

- ▼市内の移動について
- ▼広報きりゅうについて
- ▼市議会だよりについて
- ▼防災について
- ▼墓地について
- ▼自治会・町会について
- ▼地球温暖化・省エネルギーについて
- ▼市内の空き家・空き地の活用について
- ▼水道事業について

自由意見

自由意見記入欄には、372人の皆さんから694件の意見が寄せられました。

多く意見があった項目は、合併、まちづくり、雇用対策・就労支援などです。

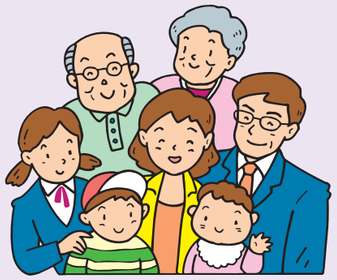

満足度が不満度を上回る項目

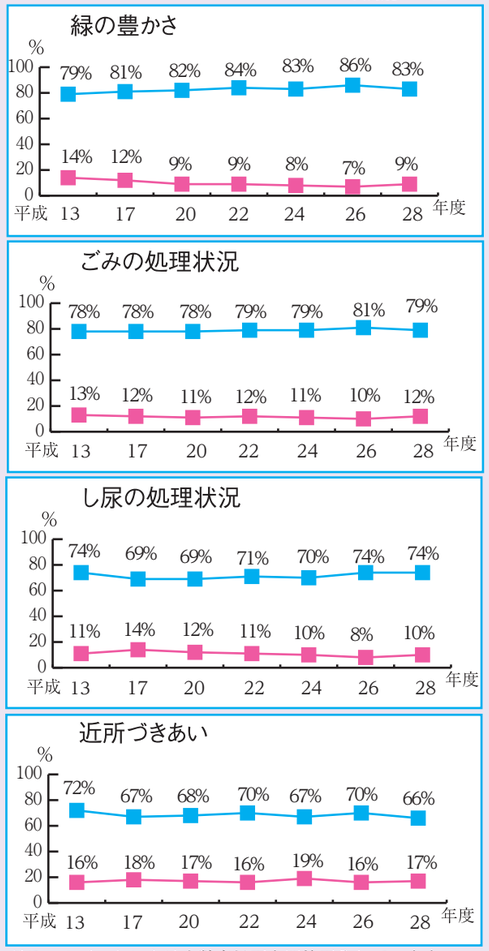

グラフのパーセントは小数点以下を四捨五入しています。

不満度が満足度を上回る項目

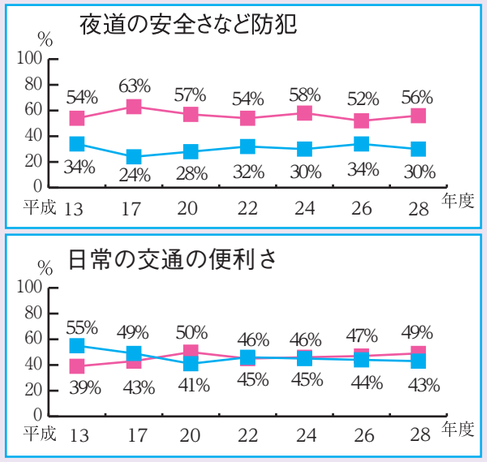

グラフのパーセントは小数点以下を四捨五入しています。

年末調整や確定申告に向けた御準備を

所得税・個人消費税・贈与税の確定申告会場の開設は、平成29年2月16日（木）から3月15日（水）です。

確定申告会場の開設日までは、相談スペースが限られ、長時間お待ちいただく場合があります。なお、申告相談ではマイナンバーの確認が必要になりました。申告書の作成は、国税庁ホームページ【http://www.nta.go.jp】を利用して御自宅でできます。

問い合わせは、桐生税務署（☎22３１２１、自動音声に従い「2」を選択）へ。

年末調整・決算等説明会を開催します

桐生税務署では、法人や個人の源泉徴収義務者を対象とした年末調整説明会と、個人の事業者などを対象とした説明会を開催します。

問い合わせは、桐生税務署（☎22３１２１、自動音声に従い「2」を選択）へ。

年末調整説明会

〈源泉徴収義務者〉
期日＝11月17日（木）
時間＝午後1時30分～4時
場所＝市民文化会館スカイホール

青色申告決算説明会

〈営業・不動産所得者〉
期日＝12月5日（月）
時間＝午後1時30分～3時30分
場所＝市民文化会館スカイホール

〈農業所得者〉
期日＝12月16日（金）
時間＝午後3時30分～5時
場所＝JAにったみどり本店2階会議室（みどり市笠懸町鹿）

白色決算説明会

〈白色事業所得者など〉
期日＝12月12日（月）
時間＝午後1時30分～3時30分
場所＝市民文化会館スカイホール

消費税等説明会

〈課税事業者など〉
期日＝12月14日（水）
時間＝午後1時30分～3時30分
場所＝桐生税務署3階会議室

社会保険料（国民年金保険料）控除証明書の保管を

年末調整や確定申告に必要です

国民年金保険料は、所得税及び住民税の申告において、社会保険料控除の対象となります。

1月1日から12月31日までに納付した保険料の全額と過去の年度分や追納した保険料も含まれます。

平成28年中に納付した国民年金保険料について、社会保険料控除を受けるためには、年末調整や確定申告を行うときに、領収書など保険料を支払ったことを証明する書類の添付が必要です。

平成28年1月1日から9月30日までの間に、国民年金保険料を納付した人には、11月上旬に日本年金機構から国民年金保険料の納付額を証明する「社会保険料（国民年金保険料）控除証明書」が郵送されます。

申告書の提出の際には、必ずこの証明書又は、領収書を添付してください。

※10月1日から12月31日までの間に、今年初めて国民年金保険料を納めた人へは、翌年の2月上旬に送られます。

問い合わせは、桐生年金事務所（☎44２３１１）又は市民課年金係（☎内線２７３）へ。

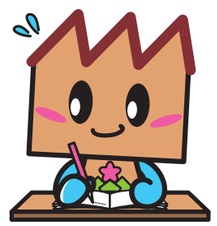

税に関する無料相談

11月11日（金）・19日（土）

「税を考える週間」（11月11日から17日まで）に合わせ、各種の税に関する無料相談が行われます。複雑な相談や税務申告書を作成する場合は有料となる場合があります。

期日＝11月11日（金）
時間＝午前10時～午後4時
場所＝市内の税理士事務所
申し込み＝最寄りの税理士事務所へ事前に電話をしてからお出掛けください。

特別会場を設けます

税理士事務所だけでなく、気軽に相談できる特設会場を設けます。

期日＝11月19日（土）
時間＝午前10時～午後4時
場所＝桐生ガスプラザ（本町五丁目）

問い合わせは、関東信越税理士会桐生支部（☎44３３１０）へ。

市有地を売却します

①旧昭和幼稚園用地及び旧園舎

②旧北中学校テニスコート

購入希望があった場合は、入札を行います。なお、①旧昭和幼稚園用地及び旧園舎については、申し込みに要件があります。

申し込み＝11月11日（金）から21日（月）まで（土・日曜日を除く）に、申込用紙に必要事項を記入し、財政課財産管理係（市役所3階）へ。

申込用紙と案内書は、同課のほか、市ホームページにもあります。

①旧昭和幼稚園用地及び旧園舎の申込要件＝群馬県知事に設置を認可された障害者の日常生活及び社会生活を総合的に支援するための法律に基づく障害者支援施設及び障害福祉サービス事業を桐生市内で運営している法人が、児童福祉法第6条の2の2第4項に規定する放課後等デイサービス及び桐生市障害福祉計画第4期計画第4章基本目標3に規定している地域生活支援拠点の事業と係わる短期入所事業に使用する場合のみ申し込みできます。

問い合わせは、財政課財産管理係（☎内線５４７・５５４）へ。

販売物件は、①旧昭和幼稚園用地及び旧園舎、②旧北中学校テニスコートの2件です。物件の概要は、下の表のとおりです。

物件番号	所在地及び筆数	用途地域	地目など	地籍・延べ床面積	最低入札価格
①	美原町 1041 番 26 外 1 筆 （旧昭和幼稚園用地及び旧園舎）	第一種 住居地域	宅地ほか	2,975.39 平方メートル	63,507,040 円 （土地 52,639,000 円）
			建物	669.56 平方メートル	（建物 10,868,040 円）
②	天神町二丁目 578 番 6 外 3 筆 （旧北中学校テニスコート）	第一種 住居地域	雑種地	2,696.49 平方メートル	42,075,000 円

起業・創業を目指す人や中小企業の無料相談窓口を開設しています

企画・構想の段階から、具体的な事業化の段階、事業成長の段階まで、様々な段階や内容に応じた支援を行います。

何から始めたらいいか分からない、事業計画書の作り方を教えてほしい、当初の計画通りにいかない、評価や診断をしてほしい、経営の課題を解決したいなど、気軽に相談してください。

場所＝桐生市インキュベーションオフィス（本町五丁目、東武本町ビル3階）

相談日＝原則月曜日と水曜日（午前9時～午後5時）※不在の場合がありますので、事前に御連絡ください。

相談員＝桐生市企業支援コーディネーター谷内達夫（桐生市内で創業し、事業を成長させた経験と知識を持ち、後進の育成や、創業へ導いた実績もある人です。）

利用料金＝無料

利用方法＝電話でお問い合わせください。来所の予約を承ります。来所が難しい場合は、電話や相談員の訪問による相談も可能です。

問い合わせは、桐生市インキュベーションオフィス（☎30３６９０）、不在の場合は産学官推進室（☎内線５７３）へ。

季節資金（年末）の御利用を

対象は、次の全てに該当し、年末の運転資金（賞与の支払い、仕入れなど）を必要とする人です。

①市内の中小企業者
②市内に店舗、工場、事務所などを持っている
③同一業種を1年以上継続している

限度額＝1,000万円
年利＝1.5パーセント以内
融資期間＝6か月以内
返済方法＝分割又は一括返済
申し込み＝11月1日（火）から平成29年1月31日（火）までに、市内及びみどり市大間々町などの金融機関（労働金庫と農業協同組合、ゆうちょ銀行を除く）へ。
問い合わせ＝取扱金融機関又は産業政策課（☎内線583）へ。

都市計画の決定に関する原案の閲覧及び公聴会

桐生武井西工業団地地区の地区計画を決定するにあたり、原案の閲覧及び公聴会を開催します。

●原案の閲覧
期間＝11月16日(水)～30日(水)
時間＝午前8時30分～午後5時15分（土、日、祝日を除く）
閲覧場所＝都市計画課（市役所5階）

●公聴会
12月22日（木）午後1時30分から市役所6階の603会議室で開催します。公述を希望する人は、公述申出書を11月30日（水）までに都市計画課へ提出してください。公述希望が無い場合、公聴会は中止となり、12月15日（木）に公聴会場及び閲覧場所でその旨を掲示します。

問い合わせは、都市計画課計画係（☎内線744）へ。

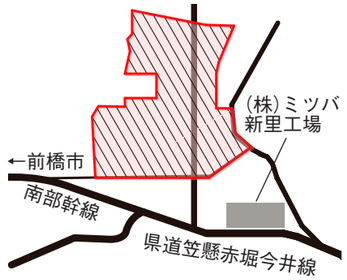

固定資産税 建物を取り壊したら必ず届出を

固定資産税は、毎年1月1日を基準日として課税します。平成28年中に建物を取り壊したり、店舗や工場などから住宅に利用状況が変わった場合などは、固定資産税の算定方法が変わる場合がありますので、お早目に届け出てください。

問い合わせは、税務課家屋係（☎内線233）、新里支所市民生活課庶務・税務係（☎74-2212）又は黒保根支所市民生活課庶務・税務係（☎96-2111）へ。

年金事務所での年金相談は予約が便利です

日本年金機構の全国の年金事務所では、年金相談の予約サービスを実施し、待ち時間の短縮を図っています。

相談を希望する日の1か月前から前日まで予約が可能です。桐生年金事務所の窓口と、ねんきんダイヤル（☎0570-05-1165）で予約受付ができます。

御連絡の際は「年金手帳」や「年金証書」など基礎年金番号がわかる書類をお手元に御用意ください。

問い合わせは、桐生年金事務所（☎44-2317）又は、市民課年金係（☎内線273）へ。

禁止されています 野外でのごみの焼却

野外焼却の苦情や問い合わせが増加しています。

野外でのごみの焼却は原則として禁止されています。

ドラム缶やブロック積み、穴などでの野外焼却は発生する煙が大気汚染や悪臭を引き起こします。

煙によって周辺環境が悪化し、「煙が目にしみる」、「におい」、「洗濯物が干せない」など住民の迷惑になります。

また、野焼きは焼却温度が200度から300度にしかならないため、燃やすものによってはダイオキシンなどの有害物質の発生原因になります。

例外的に、農作物の病害虫防除などや一時的で小規模なものなどについては、野外での焼却が認められていますが、苦情があった場合は、行政指導の対象になります。

問い合わせは、環境課環境保全係（☎内線320）又は、群馬県東部環境事務所（☎0276-31-2517）へ。

全国瞬時警報システム（Jアラート）による全国一斉情報伝達訓練

11月29日（火）

地震・気象などの特別警報や武力攻撃などの発生に備え、新里・黒保根町の防災行政無線及び桐生市防災ラジオでの自動起動放送による情報伝達訓練を行います。

期日＝11月29日（火）
時間＝午前11時から

放送内容は次のとおりです。

●新里・黒保根町の防災行政無線
「こちらは、防災新里（黒保根）です。」「これは、テストです。」（3回繰り返します。）

●桐生市防災ラジオ
「これは、テストです。」（3回繰り返します。）
※11月25日（金）午後1時30分からの桐生市防災ラジオの定期試験放送は中止します。

問い合わせは、安全安心課防災係（☎内線415）へ。

国民健康保険からのお知らせ

高額療養費の申請について

入院や高額な外来診療の時には、限度額適用認定証（認定証）を保険医療機関などに提示することで自己負担限度額までの支払いに抑えることができます。

ただし、認定証を使用して複数の保険医療機関を受診した場合や、認定証を使用しない場合などは、医療費の自己負担限度額を超えた費用を高額療養費として、後から国民健康保険（国保）が支給します。

高額療養費に該当した人には医療保険課から対象となった月の2か月後の下旬以降に、申請についての案内通知（はがき）を郵送しています。

申請には保険医療機関や薬局などで支払った領収書が必要となりますので、保管しておいてください。申請は2年間有効です。振り込みは、申請月の翌月下旬となります。

交通事故は届け出を

交通事故などでけがをして、国保で治療を受ける場合は、事前に市役所1階の医療保険課に第三者行為傷病届を提出してください。国保が治療費を一時的に立て替え、後で加害者から国保に返してもらうことになります。

加入・脱退などの届け出について

国保被保険者証の再交付申請、国保加入・脱退届には、次のものが必要になるほか、通知カード又はマイナンバーカード（個人番号カード）、運転免許証などの身分証明書が必要となります。身分証明書の提示がない場合は、国保被保険者証は郵送となります。

●国保の手続きに必要なもの
被保険者証再発行…印
加入…印、社会保険離脱証明書（資格喪失証明書）
脱退…印、国保被保険者証、加入した職場の健康保険被保険者証

問い合わせは、医療保険課国保係（☎内線258）へ。

宝くじの収益をまちづくりに生かしています

一般財団法人自治総合センターでは、宝くじの収益金を財源にコミュニティ助成事業を行っています。この事業を通じ、左表の集会所にエアコン15台を設置しました。

問い合わせは、市民生活課市民活動支援係（☎内線383）へ。

区	集会所名
1区	本町三丁目集会所
11区	境野町殿林集会所
	境野町沼の上集会所
14区	梅田町二丁目集会所
	梅田町三丁目集会所
17区	山の腰集会所
	引田集会所
	塩の瀬集会所
	祖父ヶ入集会所
18区	第十八区第二集会所
20区	野集会所
21区	新宮住民センター
	鏑木集会所
	熊野集会所
	元宿集会所

桐生八木節キャンペーンスタッフ募集

桐生八木節まつりやニューイヤー駅伝などの各種イベントで、八木節踊りを披露し、多くの人に桐生八木節のPRを行う平成29年度八木節キャンペーンスタッフを募集します。

対象＝八木節踊りに興味があり、平成29年4月1日現在で18歳から35歳までの人です。

募集人数＝11人。募集人数を超えた場合は選考の上、結果を通知します。

申し込み＝平成29年3月24日（金）までに、申込用紙に必要事項を記入の上、市役所3階の観光交流課へ郵送（〒376-8501桐生市役所）又は、持参してください。申込用紙は、観光交流課のほか新里・黒保根支所、各公民館又は市ホームページに有ります。

決定者には、20回程度の八木節踊りの養成講座を受講していただき、キャンペーンスタッフとして認定します。なお、キャンペーンスタッフの任期は7月に行う認定式の日から1年間です。

問い合わせは、観光交流課観光・物産係（☎内線566）へ。

11月は児童虐待防止推進月間です

「さしのべて あなたのその手 いちはやく」

児童相談所全国共通ダイヤル ☎189（いちはやく）

※お近くの児童相談所につながります

児童虐待が後を絶たず、深刻な問題となっています。児童虐待は社会全体で解決すべき問題です。

市では、イベントなどでちらしの配布やのぼり旗の設置など、周知・啓発活動に取り組んでいます。

あなたの電話一本で救われる子供がいます。

連絡は匿名で行うこともできます。連絡者や連絡内容に関する秘密は守られます。

問い合わせは、子育て支援課家庭児童相談係（☎内線250）、健康づくり課母子保健係（☎47 - 1152）、新里支所市民生活課福祉係（☎74 - 2904）、黒保根支所市民生活課市民サービス係（☎96 - 2112）又はお近くの民生・児童委員へ。

児童虐待とは

身体的虐待	殴る、蹴る、叩く、投げ落とす、激しく揺さぶる、やけどを負わせる、溺れさせる　など
性的虐待	子供への性的行為、性的行為を見せる、ポルノグラフィの被写体にする　など
ネグレクト	家に閉じ込める、食事を与えない、ひどく不潔にする、自動車の中に放置する、重い病気になっても病院に連れて行かない など
心理的虐待	言葉による脅し、無視、兄弟姉妹間での差別的扱い、子供の目の前で家族に対し暴力をふるう（DV）　など

子ども救急講演会「子どもの救急ってどんなとき？」

小さな子供がいる保護者や子育てをしている人などを対象に、桐生厚生総合病院の小児科医師による、子供の急病時の対応についての講演を行います。

無料の託児もあります。希望する人は予約時にその旨も御連絡ください。託児は未就園児10人までです。

期日＝11月24日（木）
時間＝午後2時～3時30分
場所＝保健福祉会館3階多目的ホール
募集人数＝100人（先着順）
申し込み＝11月22日（火）までに、電話で健康づくり課地域医療係（☎47 1152）へ。

桐生市歯科医師会 市民公開講座

「子どもの歯並びとむし歯の問題」と題し、日本大学松戸歯学部小児歯科学教授の清水武彦さんによる講演を開催します。

期日＝11月13日（日）
時間＝午前11時30分～午後1時
場所＝総合福祉センター

問い合わせは、桐生市歯科医師会（☎45 - 1397）へ。

里親を募集しています

子供は家庭の暖かい愛情と理解に支えられ、健やかに成長していきます。

虐待や親の病気など、様々な理由で、家庭で生活できない子供がいます。

愛情と誠意を持って養育してくれる里親を募集しています。

問い合わせは、群馬県東部児童相談所（☎0276 - 31 - 3721）へ。

情報ひろば

※本紙面上、費用の記載が無いものは無料、申込方法の記載が無いものは申し込みは要りません。

市役所・支所業務時間

時間＝午前8時30分～午後5時15分
休業日＝土、日、祝日、振替休日、年末年始
※市役所の住民基本台帳・戸籍業務と税証明交付コーナーは午後6時30分まで
※市役所パスポート窓口は午前9時から午後4時30分まで

日曜窓口（住民基本台帳・戸籍に関する業務）

▶市役所
期日＝11月6日・20日、12月4日
時間＝午前9時～午後4時

▶新里・黒保根支所、境野・広沢・梅田・相生・川内・菱公民館
期日＝11月6日、12月4日（11月20日は実施していません）
時間＝午前9時～午後4時

市政に対する御意見をお寄せください

投書箱（市役所1階、両支所）、郵送、ファクシミリ（43 - 1001）又は市ホームページからお寄せいただけます。
問い合わせ＝情報政策課（☎内線505）

お知らせ

おりひめバスうかい運行

えびす講の開催に伴い、11月18日（金）から20日（日）まで「梅田線」、「菱線」、「新桐生駅～桐生女子高線」は中通りにうかい運行します。

期間中は、中通りに臨時バス停を設置しますので、御利用ください。

問い合わせ＝広域調整室（☎内線387）、桐生朝日自動車株式会社（☎54 2420）

おひさま会（認知症家族交流会）

認知症や介護のこと、日頃困っていることなど、何でも話せる場として交流会を開催します。

期日＝11月16日（水）
時間＝午後2時～3時30分
場所＝特別養護老人ホーム思いやり（川内町一丁目）
対象＝認知症の人を介護している家族、近隣援助者など
申し込み＝電話で地域包括支援センター思いやり（☎32 5889）へ。

国土調査成果の閲覧

平成27年度に現地調査した下田沢の一部（清水地区）の地籍図と地籍簿を作成しましたので、閲覧を実施します。対象者には、後日、通知を発送します。

閲覧場所＝黒保根支所2階和室
期間＝12月2日（金）～21日（水）※土・日曜日を除く
時間＝午前9時～午後5時
※12月11日（日）は清水集会所で午後4時まで実施します。
問い合わせ＝黒保根支所地域振興整備課（☎96 2110）

子ども・若者育成支援強調月間

家庭や学校、企業、地域など社会総ぐるみで、子供や若者を育くむために大人が進んで基本ルールやマナーを守り、見本となりましょう。

問い合わせ＝青少年課（☎47 2184）

秋季全国火災予防運動

期間は、11月9日（水）から15日（火）までです。

平成28年度の全国統一防火標語は「消しましょう その火その時 その場所で」です。

期間中、消防本部では、事業所などの立入検査や火災予防の広報を実施します。

消防団や婦人消防隊は、担当地区内の家庭を訪問し、火災予防を呼び掛けます。

また、黒保根町では午前7時と午後7時に、火災予防のためサイレンを鳴らします。火災と間違えないようにしてください。

問い合わせ＝消防本部予防課（☎47 1703）

桐生市・みどり市環境保全ポスター展

「環境保全」をテーマに市内とみどり市の小・中学生が作成したポスターを展示します。

期日＝11月12日（土）・13日（日）※13日は午前11時から正午まで表彰式を行います。
時間＝午前10時～午後4時
場所＝市民文化会館展示室
問い合わせ＝環境課（☎内線314）

御寄付ありがとうございました

寄付金（敬称略）

9月8日受け入れ
▼高橋シャウ／5万円
ふるさと桐生応援寄附金
8月15日～9月26日受け入れ
▼山洞吉規／7万円▼石川智史／1万円▼匿名／3万円▼匿名／5万円▼サルビア会 幾井俊雄／5万円

物品（敬称略）

8月26日～9月30日受け入れ
▼疋田博之／油絵「花」▼フアッションタウン桐生推進協議会／渡辺華山石碑▼（有）芳朱堂印房／メッセンジャーキノピースタンプ31個▼南公民館新3移設25周年実行委員会／ブルーレイディスクプレーヤー、液晶テレビアクオス55型

男女共同参画情報紙「はじめよう」を発行

市民編集委員による男女共同参画情報紙「はじめよう」18号を発行しました。テーマは若者の考える男女共同参画です。

今年度より公民館などにおける配布のほか、市ホームページにも掲載を開始しました。

問い合わせ＝市民生活課（☎内線317）

はじめよう二次元バーコード

傍聴できます 教育委員会定例会

期日＝11月17日(木)
時間＝午後2時から。受け付けは、当日、午後1時30分から1時45分まで、市役所4階の教育委員会総務課で行います。
場所＝特別会議室(市役所3階)
募集人数＝5人(先着順)
問い合わせ＝教育委員会総務課(☎内線643)

福祉ショップ

市内の障害者施設などで作られたパン、野菜、鉢花などを販売します。

▼市役所玄関ロビー
期日＝11月10日(木)・24日(木)
時間＝午前11時～午後2時

▼新里総合センター1階
期日＝12月1日(木)
時間＝午前11時～午後2時
問い合わせ＝福祉課(☎内線399)

献血に御協力を

▼市役所玄関ロビー
期日＝11月22日(火)
時間＝午前9時30分～午後4時

▼新里町保健文化センター
期日＝12月1日(木)
時間＝午前9時30分～午後3時30分
問い合わせ＝福祉課(☎内線271)

募集

県営住宅入居者 随時募集

随時で申し込みを受け付けている団地は次の8団地です。

①元宿団地(元宿町)②織姫団地(錦町三丁目)③西堤団地(堤町三丁目)④相生第一団地(相生町五丁目)⑤川内団地(川内町五丁目)⑥二本松団地(相生町三丁目)⑦城ノ岡団地(菱町一丁目)⑧相生第二団地(相生町二丁目)

※天神第一団地(天神町三丁目)、足仲団地(相生町二丁目)は、定期募集です。

講座・講演

歴史まちづくり連続講演会（最終回）

最新の桐生氏研究の動向や、古文書などから新たな桐生氏像を読み解きます。

期日＝11月15日(火)
時間＝午後6時から
場所＝西方寺本堂(梅田町一丁目)
募集人数＝50人程度
申し込み＝電話で重伝建まちづくり課(☎内線348)へ。

樹木剪定(せんてい)教室

期日＝11月20日(日)
時間＝午前9時30分～11時30分
場所＝南公園※雨天開催(雨天の場合は室内で実施)
募集人数＝25人(先着順)
※軍手などの手袋、せん定ばさみ、小型のこぎりを持参し、暖かい服装でお越しください。
申し込み＝11月7日(月)から11日(金)までに、電話で南公園(☎523456)へ。

スポーツ医科学講演会 兼スポーツ指導者研修会

群馬大学教育学部の上條隆教授が「中高年のスポーツ」について講演します。

期日＝11月30日(水)
時間＝午後7時～9時
場所＝市民文化会館第1会議研修室
対象＝市内の体育団体に所属している指導者又は市内で児童・生徒の運動指導にあたっている人(志望者含む)
募集人数＝80人
申し込み＝電話で市民体育館(☎545705)へ。

桐商ップ・カルチャー教室

会場は商業高校です。

●プリザーブドフラワー教室（お正月用リース）
期日＝12月10日(土)
時間＝午前10時～正午
募集人数＝15人(抽せん)
費用＝2000円
申し込み＝11月7日(月)から18日(金)までに、電話で商業高校(☎442477)へ。

●クリスマスケーキ作り（リースケーキ）
期日＝12月17日(土)
時間＝午前10時～正午
募集人数＝16人(先着順)
費用＝900円
申し込み＝11月14日(月)から12月9日(金)までに、電話で商業高校(☎442477)へ。

対象＝住宅に困っていて、親族と入居する予定の人又は単身の高齢者や障害のある人
※所得制限があります。
申し込み＝県住宅供給公社(前橋市紅雲町、☎027-223-5811)へ。※申し込みの相談は、県住宅供給公社桐生支所(市役所4階、☎内線625)でも行います。

意見提出手続（パブリック・コメント）

●案件名＝桐生市総合計画条例（案）
●募集期間＝11月1日（火）～30日（水）
●担当課＝企画課（☎内線525）

●案件名＝桐生市空き家の適正管理及び利活用の促進に関する条例（案）及び同条例施行規則（案）
●募集期間＝11月14日(月)～12月13日(火)
●担当課＝空き家対策室（☎内線737）

●案件名＝桐生市地域防災計画修正案
●募集期間＝11月17日(木)～12月16日(金)
●担当課＝安全安心課（☎内線415）

※案は、担当課、情報政策課、新里・黒保根支所、市ホームページに有ります。

郷土史講座

「山里から消えたみずぐるまの音」と題した講演をします。

期日＝11月23日(祝)
時間＝午後2時から
場所＝黒保根支所2階
問い合わせ＝黒保根公民館(☎96250 1)

親子で門松を作り新年を迎えよう

市内の松、竹、梅、梅田町の稲わらを使って、門松を手作りします。

期日＝12月10日(土)
時間＝午前9時30分～午後2時30分
場所＝青少年野外活動センター
対象＝親子※祖父母と孫も可
募集人数＝25組(先着順)
費用＝1200円(門松一対)
申し込み＝11月8日(火)から、電話(午前9時～午後5時)で青少年野外活動センター(☎326 44)へ。

自然観察の森行事

申し込み＝①・②・④・⑤・⑥については、11月7日(月)から電話で自然観察の森(☎656901)へ。

11月の休園日は、毎週火曜日と7日(月)・24日(木)です。

①巨樹めぐり観察会

全国巨樹の会会員の話を聞きながら市内の巨樹をバスで巡り観察します。

期日＝11月13日(日)
時間＝午前9時～午後3時30分
集合場所＝自然観察の森駐車場
募集人数＝20人(先着順)
対象＝18歳以上の人
募集人数＝20人(先着順)
集合場所＝自然観察の森ネイチャーセンター
※長袖、長ズボン、山歩き用の靴を着用し、絵の具セットの靴を着用し、絵の具セット(絵の具、筆など)、割り箸、筆記用具、昼食、飲み物、雨具を持参
費用＝200円(材料費)

②大人のための自然教室「絵手紙入門講座」

園内を歩いて自然観察をした後、絵手紙を描きます。

期日＝11月19日(土)
時間＝午前10時～午後3時
対象＝18歳以上の人
募集人数＝20人(先着順)
集合場所＝自然観察の森ネイチャーセンター
※長袖、長ズボン、山歩き用の靴を着用し、昼食、飲み物、雨具を持参
対象＝中学生歳以上の人
募集人数＝20人(先着順)

③バードウォッチング「鳥を見る」

期日＝11月20日(日)
集合場所＝自然観察の森駐車場
時間＝午前10時～正午

④観察の森自然講座「哺乳類の調べ方講座」

麻布大学いのちの博物館の高槻成紀さんがお話をします。

期日＝11月27日(日)
時間＝午前10時～午後3時
集合場所＝自然観察の森ネイチャーセンター
※長袖、長ズボン、山歩き用の靴を着用し、昼食、飲み物、雨具を持参
対象＝中学生歳以上の人
募集人数＝20人(先着順)

⑤大人のための自然教室「冬の森からハイキング」

観察の森から大形山方面に向かいます。

期日＝12月3日(土)
時間＝午前9時～午後3時
集合場所＝自然観察の森駐車場
※長袖、長ズボン、山歩き用の靴を着用し、昼食、飲み物、雨具を持参
対象＝18歳以上の人
募集人数＝20人(先着順)

⑥親子で野鳥観察と巣箱作り

自然観察の森の園内で野鳥観察した後、巣箱を作ります。

期日＝12月4日(日)
時間＝午前10時～午後3時
集合場所＝自然観察の森ネイチャーセンター
※歩きやすい靴を着用し、昼食、飲み物、雨具を持参
募集人数＝親子10組(先着順)
対象＝小学生以上の子供と保護者

筆ペン習字教室

基本的な筆ペン習字を練習します。筆ペンを持参してください。

期日＝12月6日(火)・13日(火)
時間＝午後7時～9時
場所＝青年の家講堂
対象＝市内に居住又は勤務・通学する18歳から35歳くらいまでの人
募集人数＝15人(先着順)
費用＝500円(教材費)
申し込み＝11月7日(月)から、直接又は電話で青年の家(☎472186)へ。

やさしい天文講座

四季の星座の見つけ方や覚え方などをプラネタリウムと天体観察室で解説します。

期日＝11月12日(土)
時間＝午後3時～3時40分
場所＝中央公民館プラネタリウム室及び天体観測室
募集人数＝30人(先着順)
申し込み＝11月8日(火)から、直接又は電話で図書館(☎434 41)へ。

桐生厚生総合病院 平成28年度職員採用試験（平成29年4月採用）

職種＝言語聴覚士
採用予定人数＝1人程度
採用予定期日＝平成29年4月1日
受験資格＝昭和62年4月2日以降に生まれた人で、言語聴覚士の資格(免許)を持つ人又は平成29年4月1日までに取得見込みの人
試験期日・内容＝面接(口述)試験を12月下旬に予定
申し込み＝11月1日(火)から22日(火)まで(土、日、祝日を除く)の午前9時から午後5時までの間に、申込書を桐生厚生総合病院2階の総務課へ(郵送の場合は当日消印有効です)。

申込用紙は11月1日(火)から桐生厚生総合病院総務課で配布します。また、同病院ホームページにも有ります。

病院見学＝随時受け付けています。申し込みは、事前に桐生厚生総合病院リハビリテーション科(☎44 - 7154)又は総務課(☎44 - 7163)へ。

問い合わせ＝桐生厚生総合病院総務課(☎44 - 7163)

中央公民館手芸教室「押し花絵を描こう！」

押し花でサンタクロースの絵を描きます。
期日＝11月26日(土)
時間＝午後1時30分から
場所＝中央公民館
対象＝市内に居住又は勤務・通学する人
募集人数＝15人(先着順)
費用＝500円(材料費)
申し込み＝11月8日(火)午前9時から、材料費を添えて直接中央公民館(☎4743 43)へ。

職業訓練センターの講座

会場は、職業訓練センターです。詳しいことは職業訓練センター(☎54 2101)へ。

▼15時間で学ぶ！ワード・エクセル基本講座
期日＝12月5日(月)～16日(金)※土・日曜日を除く
時間＝午後1時30分～3時
募集人数＝20人(抽せん)
費用＝3180円
申込締切＝11月24日(木)

▼インターネット入門講座
期日＝12月14日(水)・15日(木)
時間＝午前9時～正午
募集人数＝20人(抽せん)
費用＝1510円
申込締切＝12月2日(金)

スポーツ

初心者こどもスケート教室

期日＝11月24日、12月1日・8日・15日の毎週木曜日
時間＝午後6時～7時
場所＝桐生スケートセンター
対象＝市内に居住又は通学するスケート初心者の小学生
※スケートクラブに所属している子は不可。保護者の承諾と送迎が必要です。
募集人数＝20人(先着順)
費用＝2000円(保険料など)
※スケート靴(貸し出し有り)、厚手の手袋、肘・膝当て、ヘルメットを持参
申し込み＝11月8日(火)から、市民体育館(☎54 5705)へ。

催し

韓国料理教室&国際交流ポットラックパーティー

料理教室で作った料理を持ち寄りパーティーをします。パーティーのみの参加もできます。使い捨てではない皿やコップ、箸を各自持参してください。
期日＝11月19日(土)
時間＝午前11時～午後2時30分※ポットラックパーティーは午後0時30分から
場所＝相生公民館
対象＝料理教室は高校生以上(パーティーは年齢制限なし)
募集人数＝料理教室&ポットラックパーティーは20人、ポットラックパーティーのみは50人(いずれも先着順)
費用＝1200円(協会員は1000円)、パーティーのみ参加で料理を持参する人と小学生以下は無料、料理を持参しない中学生以上は150円※料理を持参する人は、1人1品持参(5人分程度)
申し込み＝11月8日(火)から電話で桐生市国際交流協会(☎内線537)へ。協会員は11月7日(月)から10人まで先行受け付け。一度の申し込みは2人まで。

桐生菊まつり競技大会

展示されている菊を自由に御覧ください。
期間＝11月15日(火)まで
時間＝午前9時～午後5時
場所＝新川公園
問い合わせ＝観光交流課(☎内線566)

桐生からくり人形芝居

毎月第1・第3土曜日に上演します。
時間＝午前10時30分～午後3時※1日5回上演
場所＝桐生からくり人形芝居館(有鄰館内)
問い合わせ＝観光交流課(☎内線366)

桐生八木節交流広場

郷土民謡である八木節を上演します。
期日＝11月5日(土)・12日(土)・19日(土)・23日(祝)・26日(土)、12月3日(土)
時間＝午前10時～午後3時
場所＝本町三丁目商店街振興組合トポス
問い合わせ＝観光交流課(☎内線366)

桐生市堀マラソン大会
申し込みは11月11日(金)まで

平成29年2月12日(日)開催の堀マラソンに参加を希望する人は、申し込みが11月11日(金)までですので、お早目に申し込んでください。

■申し込み
①インターネット(ランネットホームページ)
②郵便振替(申込書に参加料を添えてゆうちょ銀行又は郵便局より送金してください)
③窓口(申込書に参加料を添えて市役所4階のスポーツ体育課、新里・黒保根公民館又は市民体育館へ提出してください)
問い合わせ＝スポーツ体育課(☎内線658)

広告

中央公民館文化展「楽(がく)」

作品展示、自主映画上映、おもちゃ作り、茶席、模擬店、バザーなどを行います。
期日＝11月12日(土)・13日(日)
時間＝午前9時～午後5時※13日は午後4時まで
場所＝中央公民館
問い合わせ＝中央公民館(☎4743 43)

日本のアーティストシリーズ

小森谷巧(たくみ)(バイオリン)、古川展生(のぶお)(チェロ)、阪田知樹(ともき)(ピアノ)がベートーベンの「大公」などを演奏します。
期日＝12月9日(金)
時間＝午後7時開演
場所＝市民文化会館小ホール
費用＝全席指定3500円、高校生以下1000円
※小学校入学前のお子さんは入場できません。
問い合わせ＝市民文化会館(☎22 9999)

地区公民館サークル連絡協議会芸能部門発表会

大正琴、民謡、舞踊、コーラス、カラオケなどの学習成果を発表します。
期日＝11月20日(日)
時間＝午前10時～午後3時40分
場所＝中央公民館市民ホール
問い合わせ＝中央公民館(☎4743 43)

桐生が岡動物園の行事

▼モルモットのふれあいイベント
期日＝11月3日(祝)
時間＝①午前11時～正午②午後1時～2時
場所＝こどもどうぶつコーナー

▼トリ(鳥)とトリ(撮り)ましょう
来年の干支「酉(とり)」にちなんで動物園で飼育している鳥と写真を撮ります。年賀状などに御利用ください。当日はカメラを持参してください。
期日＝11月19日(土)・20日(日)・23日(祝)
時間＝①午前11時～11時20分②午後2時～2時20分
場所＝女神像広場
問い合わせ＝桐生が岡動物園(☎22 4442)

桐生が岡遊園地の行事

会場は、中央広場(ゆるキャラフェスを除く)です。雨天の場合は中止になります。
問い合わせ＝桐生が岡遊園地(☎22 7580)

▼チアダンス公演
Venus(ビーナス)の皆さんによるチアダンス公演です。
期日＝11月13日(日)
時間＝午後1時30分から

▼ゆるキャラフェスin桐生が岡遊園地2016

キノピー、ぐんまちゃん、ぱんちゃん、ふっかちゃんなどが出演します。ザ・ウドニーズの音楽やM(エムズ)girls(ガールズ)+(プラス)Aのダンスもあります。
期日＝11月20日(日)
時間＝①午前11時から②午後1時30分から
場所＝ゲームコーナー前※スペースの都合により入場を制限する場合があります。

▼フォルクローレ演奏
ムシカ・アンディーナの皆さんが南米音楽を演奏します。
期日＝11月26日(土)
時間＝①午前10時30分から②午後1時から

▼大道芸人たけちゃんがやってくる！
ジャグリングなどの大道芸を披露します。
期日＝11月23日(祝)・27日(日)
時間＝①午前11時から②午後2時から③午後2時から

広告

みどり市通信
みどり市市制施行10周年記念事業

M－i グランプリ

アンカンミンカン

お笑い芸人がネタを披露し、グランプリの座を競い合います。
期日＝11月19日(土)
時間＝午後1時30分～3時(開場は午後0時30分)
場所＝ながめ余興場
観覧料＝無料※関東菊花大会の入園料が必要です。
出演＝アンカンミンカン、オオカミ少年、ジョイマン、5GAPなど※出演者は変更になる場合があります。
観覧方法＝当日、午前9時からながめ余興場前で、整理券を先着500枚配布します(予定)。
問い合わせ＝市制施行10周年記念事業実行委員会(☎76 - 0962)

このコーナーでは、みどり市からのお知らせを掲載しています。

吾妻公園茶会 悠緑菴（ゆうりょくあん）へ来ませんか

先着150人に抹茶とお菓子を無料で提供します。

期日＝11月13日(日)
時間＝午前10時～午後2時
場所＝吾妻公園悠緑菴
問い合わせ＝吾妻公園(☎22-8636)

プラネタリウム

秋の星空と星座のおはなしを投影します。

期日＝11月12日(土)・13日(日)・26日(土)・27日(日)
時間＝午後2時～2時40分
場所＝中央公民館3階
募集人数＝50人(先着順)
申し込み＝当日、午前9時から入場券を図書館(☎47-4341)1階カウンターで配布します。

関連団体からのお知らせ

▼わたらせ渓谷鐵道各駅イルミネーション

各駅でイルミネーションを点灯します。

期間＝12月4日(日)～平成29年2月28日(火)
時間＝午後5時から最終列車通過まで

○点灯式
期日＝12月4日(日)
時間＝午後3時20分～5時
場所＝大間々駅
問い合わせ＝わたらせ渓谷鐵道(☎73-2110)

▼野生のきのこは安全確認を

野生のきのこは有毒なものもあります。知らないきのこは採ったり、食べたりしないでください。また、基準値を超える放射性物質を含んだものを食べないでください。

現在、沼田市、安中市、長野原町、嬬恋村、高山村、東吾妻町、みなかみ町の野生のきのこは出荷制限となっています。出荷制限地域で採取されたものは、流通、販売できません。

流通、販売を目的に採取する際は、必ず放射性物質の検査をして出荷してください。なお、土地所有者の許可無く採取した場合に、森林窃盗として処罰される場合があります。

問い合わせ＝県林業振興課(☎027-226-3234)、桐生森林事務所(☎527-373)

▼「女性の人権ホットライン」強化週間

DVやストーカーなど、女性の人権に関する電話相談窓口を開設します。

期日＝11月14日(月)～20日(日)
時間＝午前8時30分～午後7時※土・日曜日は午前10時から午後5時まで
電話番号＝0570-070-810
問い合わせ＝前橋地方法務局人権擁護課(☎027-221-4466)

▼わたらせ渓谷鐵道が土木遺産に

「わたらせ渓谷鐵道関連施設群」が群馬県内で12番目の「土木学会選奨土木遺産」に認定されました。

開通当時の土木技術で建設された橋梁やトンネルなどの土木施設が今も鉄道運行を支えています。列車の中からも見ることができますので、是非、御乗車ください。

問い合わせ＝桐生土木事務所(☎53-0121)

▼警察が行う犯罪被害者支援

犯罪被害給付制度

故意の犯罪行為により、死亡、負傷又は疾病が生じた場合に、御遺族や被害者本人に対して、国が一時金を支給する制度があります(審査あり)

経済的負担の軽減

特定の犯罪により傷害などを負った場合に医療費などの一部について警察が支出するなど、被害者の経済的な負担を軽減する制度があります。

問い合わせ＝桐生警察署警務課(☎43-0110)

▼出生時両立支援助成金

男性労働者が育児休業を取得しやすい職場風土作りのための取り組みを行い、男性労働者に一定の育児休業を取得させた事業主に助成します。

問い合わせ＝群馬労働局雇用環境・均等室(☎027-896-4733)

▼必ずチェック最低賃金

群馬県最低賃金は10月6日(木)から時間額759円に改正されました。なお、特定の製造業については、別に最低賃金が定められています。

問い合わせ＝群馬労働局労働基準部賃金室(☎027-896-4737)

▼NPO法人キッズバレイ勉強会

場所＝コワーキング・コミュニティスペース「cocotomo（ココトモ）」(本町五丁目東武本町ビル)
申し込み＝希望する勉強会の前日までに、電子メール(work@kids-valley.org)でNPO法人キッズバレイ(☎467-486)へ。

○**インターネットを使って空き時間にできる仕事の説明会**
期日＝11月25日(金)
時間＝午前10時～11時

○**インターネットを使ってすぐ取りかかれる文書作成の仕事講座**
期日＝11月25日(金)
時間＝午前11時～正午

▼11月は計量強調月間

県計量検定所では、計量器の適正な使用のため家庭の体重計や料理用はかりなどの精度の確認や相談に応じています。

相談日＝月～金曜日※祝日を除く
時間＝午前9時～午後4時
問い合わせ＝県計量検定所(☎027-263-2436)

広報きりゅう10月号の記事に誤りがありました。お詫びして訂正します。

・3ページに記載した「皆さんの子育てを応援します」のインタビュー記事で名前に誤りがありました。正しくは、「愛叶（まなか）ちゃん」です。

・15ページに記載した「桐生厚生総合病院平成28年度職員採用試験」の看護師、歯科衛生士、社会福祉士、臨床心理士の資格などの要件に誤りがありました。正しくは、「平成29年4月1日までに取得見込みの人」です。

各種相談案内

相談・内容	期日・時間	場所	問い合わせ
市民相談（日常生活全般の相談）	月～金曜日（祝日を除く）午前９時～午後４時	市民相談室（市役所２階）	市民相談室(☎内線355･503)※電話での相談にも応じます。
無料法律相談（弁護士による相談）	11月10日･17日･24日、12月1日の各木曜日 午前10時～正午	市民相談室（市役所２階）	市民相談室(☎内線355･503)
	※要予約。２週間前から市民相談室（☎内線355・503）で、午前９時から午後４時まで先着順に受け付けます。相談人数は１日当たり７人です。		
	11月8日（火）午前10時～正午	新里総合センター（３階）	新里支所市民生活課（☎74 - 2384）
	※要予約。11月７日（月）午後3時までに新里支所市民生活課（☎74 - 2384）で、先着順に受け付けます。相談人数は７人です。		
	11月７日（月）、12月５日（月）午後１時～３時	みどり市笠懸会場（みどり市笠懸老人憩の家）	みどり市社会福祉協議会本所（☎76 - 4111）
	※要予約。みどり市社会福祉協議会本所（☎76 - 4111）で、先着順に受け付けます。		
人権相談（人権侵害や差別などに関する相談）	11月8日（火）・22日（火）午後1時30分～3時30分	市民相談室（市役所２階）	市民相談室(☎内線355･503)
	12月1日（木）午後1時30分～3時30分	境野公民館、広沢公民館、相生公民館（特設相談）	市民相談室(☎内線355･503)
	11月１日（火）、12月１日（木）午前９時30分～11時30分	新里総合センター（３階）	新里支所市民生活課（☎74 - 2384）
	11月21日（月）、12月1日（木）午前9時～11時	黒保根支所（２階）	黒保根支所市民生活課（☎96 - 2111）
消費生活相談（消費生活に関する苦情や相談）	月～金曜日（祝日を除く）午前9時～午後4時	桐生市消費生活センター（保健福祉会館４階）	桐生市消費生活センター（☎40 - 1112）
行政相談（国などの仕事への要望・苦情）	11月8日（火）・22日（火）午後1時30分～3時30分	市民相談室（市役所２階）	市民相談室(☎内線355･503)
	11月１日（火）、12月１日（木）午前９時30分～11時30分	新里総合センター（３階）	新里支所市民生活課（☎74 - 2384）
	11月21日（月）午前9時～11時	黒保根支所（２階）	黒保根支所市民生活課（☎96 - 2111）
労働相談（職場のトラブルに関する相談）	11月4日（金）、11月18日（金）、12月2日（金）午前9時～正午	市民相談室（市役所２階）	産業政策課（☎内線564）
家庭児童相談（家庭、児童、母子などに関する相談）**児童虐待通報**（児童虐待と思ったら）	月～金曜日（祝日を除く）午前８時30分～午後５時15分	子育て支援課（市役所１階）	子育て支援課（☎内線250・251）
	月～金曜日（祝日を除く）午前８時30分～午後５時15分	みどり市こども課（笠懸庁舎）	みどり市こども課（☎76 - 0995）
	24時間対応	群馬県東部児童相談所（☎0276 - 31 - 3721）児童相談所全国共通ダイヤル（☎189「いち・はや・く」）	

福祉、介護、教育、育児などの相談には、それぞれの担当課で応じています。
土、日、祝日は、群馬県東部児童相談所を除き、各相談業務、予約の受け付けとも行っていません。

広告

ママ＆パパ教室

各日とも開始15分前から受け付けます。当日は母子健康手帳・筆記用具を持参してください。
場所＝保健福祉会館２階
募集＝20組（先着順）
申し込み＝各回の１週間前までに、電話で健康づくり課（☎47 - 1152）へ。

産後編

赤ちゃんとのふれあい遊び、交流会、赤ちゃんの足形をとります。
期日＝12月13日（火）
時間＝午後１時30分～３時30分
対象＝生後３か月位までの赤ちゃんとママ

産前編

妊娠中の生活、出産、育児について学びます。
対象＝２月から４月出産予定の妊婦と夫

第１回（みどり市との連携交流事業）
お産の経過を知ろう、産後の生活と母乳育児、希望者への助産師相談
期日＝12月６日（火）
時間＝午後１時30分～３時30分

第２回
妊婦のための歯科講話、歯科診察
期日＝12月13日（火）
時間＝午後１時30分～３時30分

第３回
「妊娠をきっかけに見直そう！食生活」と題したお話、パパの調理実習、ママの「親と子のふれあい」DVD鑑賞、赤ちゃんのおふろ、パパの妊婦体験
期日＝12月17日（土）
時間＝午前10時15分～午後３時
費用＝１人400円

乳・幼児　健康診査など

問い合わせ＝健康づくり課（☎47 - 1152）、新里保健センター（☎74 - 5550）黒保根保健センター（☎96 - 2266）

場所	行事	期日	受付時間	対象・内容
保健福祉会館	３歳児健康診査	12/２（金）	13:20～14:00	平成25年５月29日～６月19日生まれ
	２歳児歯科健康診査	12/５（月）	13:20～14:00	平成26年６月生まれ
	７か月児健康診査 ステップアップ！離乳食 絵本を配布（ブックスタート事業）	12/７（水）	13:20～13:45	平成28年４月６日～５月５日生まれ
	１歳児かみかみ教室	12/９（金）	9:30～10:00	平成27年12月生まれ
	もぐもぐ離乳食	12/13（火）	9:30～　9:45	生後およそ５、６か月のお子さんと保護者 申し込みが必要で、参加費は100円です。
	３か月児健康診査	12/14（水）	13:20～13:45	平成28年８月４日～９月２日生まれ
	育児相談	12/16（金）	13:30～14:00	未就学児と保護者
	３歳児健康診査	12/20（火）	13:20～14:00	平成25年６月20日～７月17日生まれ
	１歳６か月児健康診査	12/21（水）	13:20～14:00	平成27年５月16日～６月15日生まれ
新里町保健文化センター	育児相談	12/８（木）	13:30～14:00	未就学児と保護者
	７か月・３か月児健康診査 ステップアップ！離乳食 ７か月児に絵本を配布（ブックスタート事業）	12/15（木）	13:20～13:45	平成28年８月８日～９月25日生まれ（３か月） 平成28年４月15日～５月31日生まれ（７か月）
	２歳児歯科健康診査	12/19（月）	13:20～14:00	平成26年５月１日～７月31日生まれ
黒保根町保健センター	育児相談	12/14（水）	13:30～14:00	未就学児と保護者

遊びの会

市立の各幼稚園では、幼稚園に入る前のお子さんを対象に「遊びの会」を開催し、地域の皆さんの子育てを応援しています。

毎週火曜日、午前９時30分から11時までです。なお、行事などの都合で実施しない日もありますので、各園にお問い合わせの上、お越しください。幼稚園の施設や遊具を使って遊んだり、楽しい園の行事に参加することができます。また、保護者同士の交流があるほか、教員が育児相談にも応じています。是非、気軽にお越しください。

問い合わせ＝東幼稚園（☎43584３）、西幼稚園（☎22250４）、境野幼稚園（☎45０００４）、広沢幼稚園（☎547７３５）、相生幼稚園（☎53３２６３）、川内南幼稚園（☎658３３８）、桜木幼稚園（☎53３３０４）

東部児童相談所巡回相談

発達が気掛かりなお子さんに専門スタッフや医師が、心理学的な面や医学的な面からの相談判定や助言指導を行います。※予約が必要です。
期日＝12月８日（木）
時間＝午前10時～午後３時
場所＝みどり市笠懸公民館
申し込み＝子ども発達相談室（保健福祉会館１階、☎432０００）へ。

11月のおはなし会

お子さんの年齢に合わせ、絵本や紙芝居などの読み聞かせを行います。

●図書館（☎474３４１）
期日＝11月12日（土）・17日（木）・26日（土）
時間＝午前11時から30分程度（17日は午前10時30分から）

●新里図書館（☎748０８０）
期日＝11月12日（土）
時間＝午前11時から30分程度

クリスマスおはなし会

クリスマスにちなんだ楽しいお話をします。
期日＝12月４日（日）
時間＝午後１時～２時
場所＝中央公民館４階４０３号室
対象＝小学校低学年以下※保護者の付き添いが必要です。
問い合わせ＝図書館（☎474３４１）

子育てQ&A

Q ３歳の女の子です。絵を描く時、黒い色を多く使うのが気になります。
A 黒だけを使うということではないので、まずはのびのび絵を描かせてみましょう。だんだん周りに目が向いたり、友達からの刺激を受けたりして変わってくると思います。

問い合わせは、子育て支援課（☎内線251）へ。

群馬こども救急相談

☎＃８０００（短縮）

休日や夜間（翌朝８時まで）に子供が急に具合が悪くなったとき相談に応じます。

パチリいい顔 桐生っ子

市内に居住する３歳まで（申し込み時）の桐生っ子を募集します。
申し込み＝Ｅメール（johoseisaku@city.kiryu.lg.jp※下の二次元バーコードからも接続できます）の件名に「桐生っ子」、本文にお子さんの氏名（ふりがな）、生年月日、保護者氏名、住所、電話番号とお子さんへのメッセージ（40文字以内）を記入し、お子さんの画像データを添付の上、情報政策課（☎内線506）に申し込んでください。

二次元バーコード

島田（しまだ）　莉央（りお）ちゃん
７か月
（相生町一丁目）

いつでもニコニコ！莉央の笑顔がみんなを幸せな気持ちにしてくれるよ、ありがとう！

大豆生田（おおまめうだ）　凌（りょう）ちゃん
２歳１か月
（広沢町六丁目）

負けず嫌いな三男坊！お兄ちゃんに負けず強い男の子に育ってね！

けんこう情報

健康づくり課（☎47 - 1152）、新里保健センター（☎74 - 5550）、黒保根保健センター（☎96 - 2266）

集団検診を実施します

新里町保健文化センター・黒保根町保健センターで、肝炎ウイルス検診、新わたらせ健康診査（特定健康診査、後期高齢者健康診査、健康増進法健康診査）を実施します。希望する検診を選んで受診することができますので、是非、検診を有効に使って健康管理にお役立てください。

詳しくは5月下旬に郵送した「日程と受け方」及び「インフルエンザ・各種検診受診券」、「新わたらせ健康診査受診券」を御確認ください。

※新わたらせ健康診査を受ける人は、質問票（受診券の裏面）を記入して持参ください。

※がん検診を受診する人は、下記の表の受付時間を御確認ください。

●新里町保健文化センター
期日＝11月9日（水）
時間＝午前8時30分～11時

●黒保根町保健センター
期日＝11月10日(木)・11日(金)
時間＝午前8時30分～11時

問い合わせ＝健康づくり課、新里保健センター、黒保根保健センター

けんこうクッキング

「減塩・高血圧予防」減塩でおいしいバランスメニューを実習し試食します。
期日＝11月9日（水）・30日（水）※どちらか都合の良い日に申し込みください。
時間＝午前10時～午後1時
※受け付けは午前9時30分から
場所＝保健福祉会館
対象＝市内に居住する人
参加費＝500円（当日集金）
募集人数＝30人（先着順）
申し込み＝電話で健康づくり課へ。

がん検診

問い合わせ＝健康づくり課、新里保健センター、黒保根保健センター

	胃がん検診	結核・肺がん検診	前立腺がん検診	大腸がん検診	乳がん甲状腺がん検診	子宮頸（けい）がん検診
対象	40歳以上の人	40歳以上の人	50歳以上の男性	40歳以上の人	40歳以上で前年度未受診の女性	20歳以上の女性
検診内容	バリウムによる胃部エックス線撮影	胸部エックス線撮影・喀痰（かくたん）細胞診	採血（PSA検査）	2日間便潜血反応検査（容器配布、後日回収あり）	乳房エックス線撮影・視触診	視診・内診・細胞診（頸部）
受付時間	8:30～10:00	9:00～11:30	8:30～11:00	8:30～15:00	13:00～14:00	13:00～14:00
費用など	1,000円（70歳以上無料）※11/9は申し込みが必要	胸部エックス線500円（65歳以上無料）喀痰細胞診700円（70歳以上無料）	500円（70歳以上無料）	500円（70歳以上無料）	1,500円 ※申し込みが必要	1,100円
	キノピー券対象者は無料				キノピー券対象者は無料	
11月9日（水）	新里町保健文化センター※胃がん検診…定員120人事前申し込みが必要				-	-
11月10日（木）	黒保根町保健センター				-	-
11月11日（金）	黒保根町保健センター				-	-
11月15日（火）	-	保健福祉会館 9：00～11：30	-	-	-	-
11月16日（水）	保健福祉会館	-	-	-	-	-
11月27日（日）	保健福祉会館					
11月28日（月）	-	-	-	-	保健福祉会館	
11月29日（火）	-	-	-	-	保健福祉会館	
11月30日（水）	-	-	-	-	新里町保健文化センター	

※会場名を記載した期日に実施します。
※詳しいことは、5月下旬から6月上旬にお送りした通知「日程と受け方」を御覧ください。
※全ての検診で、生活保護世帯、市民税非課税世帯の人は無料となりますので、受付でお申し出ください。
※新里町保健文化センターの胃がん検診は事前申し込みが必要です。申し込みは新里保健センター又は健康づくり課へ。（保健福祉会館、黒保根町保健センターの胃がん検診は申し込み不要）

なんでも栄養相談

赤ちゃんからお年寄りまでの栄養や食事の心配事について、気軽に御相談ください。
期日＝11月14日（月）
時間＝午前8時30分～午後5時
場所＝保健福祉会館
対象＝市内に居住する人
申し込み＝電話で健康づくり課へ。

精神保健福祉相談

こころの健康相談、社会復帰、酒害などの相談に専門医師が対応します。※予約が必要です。
期日＝原則毎月第2木曜日
時間＝午前10時～正午
場所＝桐生保健福祉事務所（相生町二丁目）
申し込み＝電話で桐生保健福祉事務所（☎53 4 1 3 1）へ。

歯科訪問診療

桐生市歯科医師会では、自宅で寝たきりの人や、心身に障害があるため通院ができない人を対象に、歯科訪問診療や受診相談などを行っています。
申し込み＝所定の申込用紙を記入し、直接桐生市歯科医師会館（堤町三丁目、☎45 1 3 9 7）へ。※申込用紙は、歯科医師会館、長寿支援課（市役所1階）、保健福祉会館に有ります。

こころの健康相談

専門医師が、「こころ」に悩みの有る人の相談に応じます。
期日＝11月15日（火）
時間＝午後2時～3時30分
場所＝保健福祉会館
申し込み＝電話で健康づくり課へ。

けんこう塾

「〝危険！気づかず進行する生活習慣病〟腎臓病について学びましょう」と題した医師の講話です。希望者には骨密度・体脂肪測定をしますので、午後1時30分から1時45分までの間にお越しください。
期日＝11月11日（金）
時間＝午後2時～3時30分
場所＝保健福祉会館
申し込み＝電話で健康づくり課へ。

11・12月 休日当番医

時間：午前9時～午後6時

期日	診療科目	病医院（電話番号）	場所
11月3日（祝）	内・小児科	永田医院（22 - 5122）	末広町
	内科	ふじう医院（54 - 3851）	広沢町五丁目
	整形外科	岩下病院（22 - 0151）	本町四丁目
6日（日）	内・小児科	萩原医院（72 - 1025）	みどり市大間々町
	内科	まろ医院（44 - 6031）	本町三丁目
	整形外科	えだくに整形外科（20 - 2250）	新里町山上
13日（日）	内・児・循・消化器科	いずみ内科（20 - 8080）	境野町六丁目
	内・外科	赤南診療所（74 - 8344）	新里町小林
	整形外科	鈴木整形外科クリニック（53 - 1170）	相生町五丁目
20日（日）	内・循・小児科	寺田内科小児科医院（77 - 1100）	みどり市笠懸町
	内・循環器科	山口クリニック（54 - 4153）	広沢町六丁目
	皮膚科	栗原皮フ科医院（22 - 3234）	本町一丁目
23日（祝）	内・小児科	志鳥クリニック（76 - 9998）	みどり市笠懸町
	内科	クリニック樹（30 - 8808）	みどり市笠懸町
	内科	下山医院分院（74 - 3320）	新里町新川
27日（日）	内・小児科	飯山医院（76 - 9130）	みどり市笠懸町
	内科	木村クリニック（44 - 7781）	本町四丁目
	整形外科	みやざわ整形外科（53 - 1188）	相生町三丁目
12月4日（日）	内・小児科	三丸医院（22 - 3419）	宮本町一丁目
	内・消・呼・循・小児科	松井内科医院（70 - 7610）	みどり市笠懸町
	眼科	青木眼科（72 - 7070）	みどり市大間々町

救急病院案内テレホン ☎22 - 0099（24時間対応）

※受診の際は各病医院などに事前にお問い合わせください。休日当番医・接骨院は変更になる場合があります。

休日緊急歯科診療所 ☎45－1397

期日＝日曜日、祝日
時間＝午前10時～午後3時
場所＝桐生市歯科医師会館（堤町三丁目3－2、赤岩橋堤町側交差点付近）
※受診の際は事前に御連絡ください

平日夜間急病診療所 ☎47－2501

期日＝月～土曜日※祝日を除く。
時間＝午後7時30分～10時30分
診療科目＝内科、小児科
場所＝桐生メディカルセンター1階（元宿町）

11・12月 休日当番接骨院

時間：午前9時～午後3時
※接骨院により時間を延長する場合があります。

期日	接骨院（電話番号）	場所
11月3日（祝）	高橋接骨院（52 - 0846）	広沢町五丁目
	福間接骨院（44 - 5100）	東七丁目
6日（日）	岩崎接骨院（47 - 2204）	東一丁目
	中島接骨院（22 - 8555）	宮前町一丁目
13日（日）	野口接骨院（22 - 0743）	宮前町二丁目
	澤接骨院（53 - 9966）	相生町一丁目
20日（日）	大川接骨院（44 - 1151）	境野町一丁目
	吉田接骨院（52 - 0606）	相生町二丁目
23日（祝）	今井接骨院（43 - 1111）	東一丁目
	近藤接骨院（72 - 1455）	みどり市大間々町
27日（日）	藤倉接骨院（43 - 5374）	境野町六丁目
	なかじま接骨院（73 - 6902）	みどり市大間々町
12月4日（日）	周藤接骨院（44 - 5827）	境野町二丁目
	みのる接骨院（55 - 1511）	相生町二丁目

日本遺産 かかあ天下 ぐんまの絹物語

第6回

日本遺産とは
地域の歴史的魅力や特色を通じて日本の文化・伝統を語る物語と、それを構成する文化財を「日本遺産」として文化庁が認定したものです。

織物参考館“紫（ゆかり）”

織物参考館“紫”
場所＝東四丁目2-24
見学・体験＝午前10時から午後4時まで。月曜日は休館。
※団体見学や体験は、事前に予約が必要です。
見学料＝大人700円、大・専門学生600円、高校・中学生500円、小学生400円
駐車場＝有り
問い合わせ＝織物参考館“紫”（☎45－3111）、文化財保護課文化財保護係（☎内線622）

国登録文化財が見学・体験施設に

織物参考館“紫（ゆかり）”は、森秀織物工場の一部を利用して昭和56年に開館しました。

桐生の織物の技術と歴史を学び、染色や手織りを体験できる施設として、市内外を問わず全国各地から見学者が訪れます。

敷地内には、のこぎり屋根の展示・手織り体験施設、染色体験の釜場のほか、旧撚糸場、旧土蔵、旧寄宿舎、森島家住宅の母屋など15の施設が国の登録有形文化財となっています。

森秀織物は、大正13年頃に本格的な操業を始めたとされています。高級織物であるお召専門の機屋であり、戦時中も技術保存業者として企業統制を免れ、織機の供出もなく、戦後、いち早く織物生産を再開しました。

現在でも、その技術を生かし、文楽人形の衣装や歌舞伎の装束などが織り上げられています。

多くの学校が社会科見学に訪れます

小学校を中心に、年間約150校の見学・体験を受け入れています。この日も、相生小学校の３年生が熱心に解説員の話を聴き、興味を持って染物を体験していました。

今月の表紙

10月15日（土）に桐生が岡遊園地で、きりゅうイルミネーションナイトが開催されました。イルミネーションで飾られた幻想的な遊園地を楽しみに多くの人が訪れました。普段は入ることができない夜の遊園地を多くの人が楽しんでいました。

人口と世帯

（９月30日現在）

人口	115,745人	（－111人）
男	55,746人	（－36人）
女	59,999人	（－75人）
世帯	50,000世帯	（＋11世帯）

（ ）内は前月比

今月の納税

国民健康保険税…第５期

11月30日（水）が納期限です。

コンビニエンスストアや銀行などのペイジー対応ＡＴＭからも納付可能です。口座振替を利用している人は、預貯金残高の御確認をお願いします。

広告

■発行／桐生市役所　〒376-8501　桐生市織姫町1-1
☎0277-46-1111　ファクシミリ0277-43-1001
広報きりゅう　平成28年11月号 No.1484
■編集／総合政策部情報政策課（☎内線505）
■ホームページ http://www.city.kiryu.lg.jp/