

広報 No. 1,490

# まりのゆう

5月号

平成29年(2017年)

イズミちゃん  
今までありがとう



## 主な内容

ファミリー・サポート・センターの利用料助成……………	3
下水道使用料が変わります……………	4
認知症を知って支える……………	10
桐生市文化祭……………	13

表紙写真：元気だった頃のアジアゾウ「イズミ」（平成28年4月撮影）



## 新里子どもフェスタ

4月2日(日)に新里総合グラウンドで、「新里子どもフェスタ」が開催されました。  
桜が満開となるこの時期に、多彩な子供向けイベントを新里商工会青年部と女性部が企画したものです。当日は、少し肌寒く感じる天候でしたが大勢の親子連れでにぎわいました。

会場では、地元の和太鼓愛好会の演奏、竹馬、たこ上げ、餅つき、消防車の乗車体験や、雑貨、子供服のフリーマーケット、地元産のイチゴの販売など盛りだくさんで、子供の元気な声が会場にあふれていました。



## くろほね桜まつり

4月2日(日)に黒保根運動公園で、「くろほね桜まつり」が開催されました。

初開催された昨年に引き続き、2回目の開催で、つきたてのお餅のプレゼントや模擬店のほか、胡弓の演奏、八木節、ミニトレインの運行などで盛り上がりました。

黒保根運動公園周辺には、9種類、約300本のサクラが3月上旬から次々に開花し、約1か月にわたって楽しむことができます。



こんにちは！  
市長です



3月23日から30日までの8日間、市長としては19年ぶりに姉妹都市であるアメリカ合衆国ジョージア州コロンバス市を訪問し、姉妹都市提携40周年を来年に控え、中学生派遣のホームステイの実現や今後の姉妹都市交流についての意見交換を行いました。

コロナバス市滞在中には、テレサ・トムリンソン市長さんをはじめ、関係機関、市民の皆様から熱烈に歓迎され、コロナバス市議会において、桐生市長として初めてスピーチをする機会をいただき、両市の友好をさらに深めることができました。

「百聞は一見にしかず」ではありませんが、直接お話すことで、信頼関係がより強い絆で結ばれ、両市の将来により影響が生まれることを確信しました。

今後あらゆる機会を捉え、姉妹都市交流を推進してまいります。

# 桐生ファミリー・サポート・センター

## 育児援助活動の利用料を助成します

桐生ファミリー・サポート・センターでは、育児や介護の援助を受けたい人（利用会員）と援助を行いたい人（協力会員）の会員登録を受け付けし、協力会員が利用会員に対して行う様々な手助けの仲介を行っています。なお、利用会員は、協力会員に一定の利用料を支払う必要があります。（右図参照）

市では、育児援助活動の利用料の内、最初の1時間分について、1回当たり400円（ひとり親家庭は100円）の助成を5月1日（月）から始めます。助成の対象者は、市内に居住する育児利用会員です。

支払う利用料金は、市の助成額を差し引いた金額となります。利用料金や対象となる育児援助活動の主な内容は、下の表を御覧ください。

問い合わせは、子育て支援課子育て支援係（☎内線308）又は桐生ファミリー・サポート・センター（☎70-6677）へ。

### ファミリー・サポート・センターの仕組み

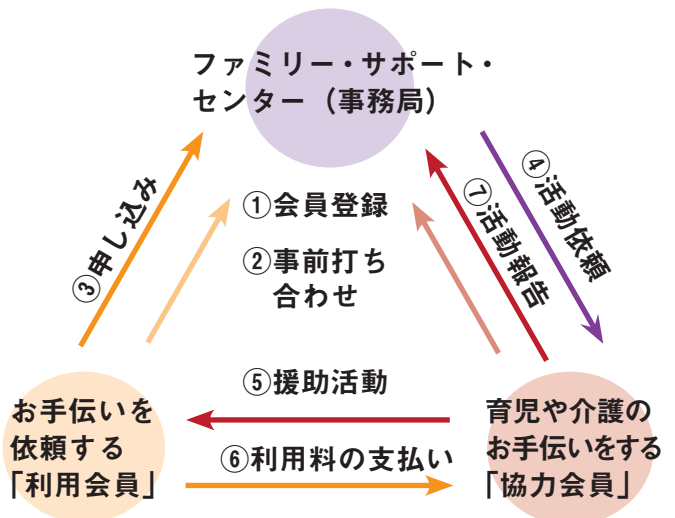

### ● 育児援助活動の利用料金（市内に居住する人）

区分	時間	利用料金（1時間当たり）			
		一般		ひとり親家庭	
		最初の1時間	2時間目以降	最初の1時間	2時間目以降
月～金曜日 (祝日、年末年始除く)	7:00～19:00	300円	700円	150円	250円
	上記以外の時間	400円	800円	200円	300円
土、日、祝日、年末年始	7:00～19:00	400円	800円	200円	300円
	上記以外の時間	500円	900円	250円	350円

※送迎を伴う利用の場合には、上記利用料のほかに交通費の負担があります。  
 ※ひとり親家庭の利用が月30時間を超えた場合、以後の利用については一般の料金となります。

### ● 対象となる育児援助活動の主な内容

- ・ 放課後児童クラブや保育所、幼稚園などの開始前又は終了後の預かりや送迎
- ・ 習い事への送迎
- ・ 保護者の病気の際や外出時の預かり
- ・ 冠婚葬祭や他の子の学校行事の際の預かり

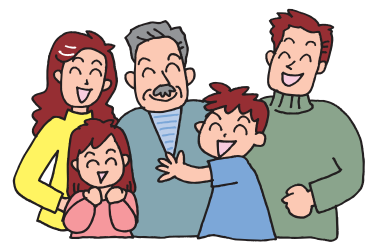

※原則として、協力会員の自宅でお子さんを預かります。

# 10月から下水道使用料、農業集落排水使用料が変わります

平成29年市議会第1回定例会において、「桐生市下水道条例等の一部を改正する条例案」が可決され、10月分から下水道使用料、農業集落排水使用料を段階的に改定します。

下水道、農業集落排水を使用している皆さんには御負担をおかけしますが、今後より一層の経営努力に努めますので御理解と御協力をお願いします。

問い合わせは、下水道課業務係（☎内線749・678）、新里支所地域振興整備課建設係（☎742218）へ。

## 使用料改定の経緯について

平成27年11月に、市内下水道使用料検討委員会を設置し、平成28年1月までに3回の会議を重ね、使用料改定の素案を作成しました。

さらに、作成した素案を、行政側の偏った意見とならないよう、市民の代表で組織さ

れた下水道使用料審議会へ諮問し、平成28年5月から10月まで全5回にわたって審議、検討していただきました。その結果、使用料改定はやむを得ないという答申が出されました。

この答申内容を踏まえ、平成29年市議会第1回定例会に使用料改定議案を上程し、審議の結果、可決され今回の改定に至りました。

## 使用料改定の理由

公共下水道事業のうち、汚水処理費に関しては、使用している皆さんからいただいた下水道使用料により賄うことになっていきます。

市では、コスト削減などの経営努力を行っていますが、それでも不足している分については、一般会計から年間約6億円の繰入金（税金）により補ってきました。

しかしながら、この繰入金の中には公共下水道区域外の市民の税金も含まれているた

め、税の公平性を欠く事となり、一般会計の財政状況を圧迫する要因ともなっています。

また、平成17年の市町村合併から10年が経過していますが、桐生地区（新里町、黒保根町を除く地区）と新里地区（新里町）で下水道使用料が統一されず、同じ公共下水道を使用しているにもかかわらず、使用料に不均衡が生じている状態となっています。

これらを解消するため下水道使用料の改定を行い、使用料の適正化を図ります。

## 長年据え置いてきた理由

下水道使用料が大幅な引き上げになった要因の一つとして、平成9年度の使用料改定以来、20年近く使用料を据え置いてきたことが挙げられます。

平成17年の合併時のすり合わせ事項として、段階的に調整することになっていましたので、平成20年に使用料改定

について、事務レベルでの検討に入りましたが、当時、燃料費や原材料の高騰などによる地場産業に及ぼす影響や、ごみ袋の有料化の検討がされている中で下水道使用料の値上げは市民の理解が得られないと判断し見送りました。

また、平成24年度に改定する予定で準備を進めました。が、平成23年3月11日の東日本大震災により市民生活にも大きな影響が生じたこと、平成26年4月に消費税の増税が迫っている状況での値上げは、市民並びに市内企業の不安は計り知れず、これら社会情勢を勘案するなかで再度見送るといった経過となりました。

収入と汚水処理対象経費の推移

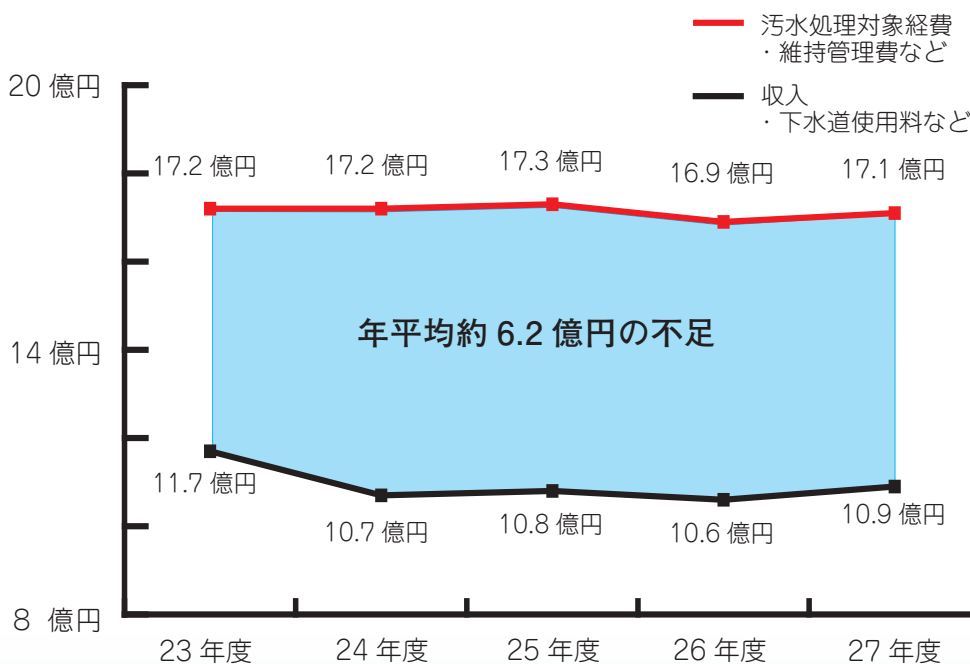

## 下水道使用料、農業集落排水使用料改定の概要

急激な値上げを避けるため、平成 29 年 10 月、平成 30 年 10 月、平成 32 年 4 月の 3 段階で使用料を改定します。

処理区域	現行使用料		平成 29 年 10 月から		平成 30 年 10 月から		平成 32 年 4 月から	
桐生地区	基本使用料 10m <sup>3</sup> まで	750 円	基本使用料 10m <sup>3</sup> まで	1,000 円	基本使用料 10m <sup>3</sup> まで 1,000 円	1,000 円	基本使用料 10m <sup>3</sup> まで 1,000 円	1,000 円
	従量使用料 11m <sup>3</sup> ～100m <sup>3</sup>	76 円	従量使用料 11m <sup>3</sup> ～100m <sup>3</sup>	76 円				
	従量使用料 101m <sup>3</sup> ～5,000m <sup>3</sup>	77 円	従量使用料 101m <sup>3</sup> ～5,000m <sup>3</sup>	77 円				
	従量使用料 5,001m <sup>3</sup> ～	78 円	従量使用料 5,001m <sup>3</sup> ～	78 円				
新里地区 (農業集落 排水事業 を含む)	基本使用料 10m <sup>3</sup> まで	1,000 円	基本使用料 10m <sup>3</sup> まで	1,000 円	従量使用料 11m <sup>3</sup> ～ 110 円	110 円	従量使用料 11m <sup>3</sup> ～ 150 円	150 円
	従量使用料 11m <sup>3</sup> ～30m <sup>3</sup>	110 円	従量使用料 11m <sup>3</sup> ～100m <sup>3</sup>	110 円				
	従量使用料 31m <sup>3</sup> ～	150 円						

## 改定後の使用料計算例

1 か月の標準的な使用量 20m<sup>3</sup>（2 か月で 40m<sup>3</sup>）使用した場合。消費税は 8 %

### 桐生地区

平成 29 年 10 月改定					
基本使用料 (10m <sup>3</sup> まで)	従量使用料 (11m <sup>3</sup> ～20m <sup>3</sup> )	消費税	1 か月分の使用料	2 か月分の使用料	
1,000 円	10m <sup>3</sup> × 76 円 = 760 円	140 円	1,900 円	3,800 円	
平成 30 年 10 月改定					
基本使用料 (10m <sup>3</sup> まで)	従量使用料 (11m <sup>3</sup> ～20m <sup>3</sup> )	消費税	1 か月分の使用料	2 か月分の使用料	
1,000 円	10m <sup>3</sup> × 110 円 = 1,100 円	168 円	2,268 円	4,536 円	
平成 32 年 4 月改定					
基本使用料 (10m <sup>3</sup> まで)	従量使用料 (11m <sup>3</sup> ～20m <sup>3</sup> )	消費税	1 か月分の使用料	2 か月分の使用料	
1,000 円	10m <sup>3</sup> × 150 円 = 1,500 円	200 円	2,700 円	5,400 円	

### 新里地区 (農業集落排水事業を含む)

平成 29 年 10 月改定					
基本使用料 (10m <sup>3</sup> まで)	従量使用料 (11m <sup>3</sup> ～20m <sup>3</sup> )	消費税	1 か月分の使用料	2 か月分の使用料	
1,000 円	10m <sup>3</sup> × 110 円 = 1,100 円	168 円	2,268 円	4,536 円	
平成 32 年 4 月改定					
基本使用料 (10m <sup>3</sup> まで)	従量使用料 (11m <sup>3</sup> ～20m <sup>3</sup> )	消費税	1 か月分の使用料	2 か月分の使用料	
1,000 円	10m <sup>3</sup> × 150 円 = 1,500 円	200 円	2,700 円	5,400 円	

※下水道使用料、農業集落排水使用料は、2 か月に 1 度の上水道の検針による使用量に応じて算出します。よって、1 か月分ごとの使用料については、使用量を 2 分の 1 にして基本使用料及び従量使用料の算出根拠としています。

# 平成29年度

# 市税納付の御案内

## 納税通知書を郵送します

納税通知書は、次の月の中旬までに郵送します。

固定資産税・都市計画税、軽自動車税：5月

市民税・県民税：6月

国民健康保険税：7月

## 納期限の確認を

税目ごとに納期限が決まっていますので、納期限を確認していただき、納期限までの納付をお願いします。

各市税の納期限は、下の表1のとおりです。

## いろいろな納税方法

市税の納付は、次ページの表2に記載した納付場所で行えます。取扱税目は、市民税・県民税、固定資産税・都市計画税、軽自動車税、国民健康保険税です。

納付には、ペイジーや口座振替が便利です。

問い合わせは、納税課納税管理担当（☎内線235・236）へ。

## ○ペイジー

税金の納付をパソコンや携帯電話、ATM（現金自動預け払い機）から行えるサービスです。

御利用には、次ページの表3に記載した市の指定の金融機関で申し込みの手続きが必要です。

ATMでの納付では、その手続きもありません。

## ○口座振替

納期ごとに掛ける手間や納め忘れがありません。

申し込みは、市内の金融機関、市役所1階の納税課、新里・黒保根支所、境野・広沢・梅田・相生・川内・菱公民館で行えます。

申し込みの際には、預貯金通帳と口座届出印をお持ちください。

## 市税を滞納すると

市税を納期限までに納付されず、滞納してしまうと、財産の差し押さえを受けることがあります。

差し押さえに至らなくても、

納期限の翌日から延滞金の計算が始まります。

ください。

## 納税相談は

やむを得ない事情などによって、納期限までに納付することができない場合には、一定の期間内において、分割して納付することができる制度があります。

納期限までに納付することができない事情がある場合には、早目に納税課に御相談ください。

## 滞納整理強化月間です

5月の滞納整理強化月間では、平成28年度課税分の市税滞納者に対する催告や差し押さえの強化を図ります。

納付を済ませていない人は早急に納付してください。

問い合わせは、納税課納税担当（☎内線237・240）へ。

表1：市税の納期限

納期限	税目	期別
5月31日（水）	固定資産税・都市計画税 軽自動車税	第1期 —
6月30日（金）	市民税・県民税	第1期
7月31日（月）	固定資産税・都市計画税 国民健康保険税	第2期 第1期
8月31日（木）	市民税・県民税 国民健康保険税	第2期 第2期
10月2日（月）	固定資産税・都市計画税 国民健康保険税	第3期 第3期
10月31日（火）	市民税・県民税 国民健康保険税	第3期 第4期
11月30日（木）	国民健康保険税	第5期
12月25日（月）	固定資産税・都市計画税 国民健康保険税	第4期 第6期
平成30年 1月31日（水）	市民税・県民税 国民健康保険税	第4期 第7期
2月28日（水）	国民健康保険税	第8期

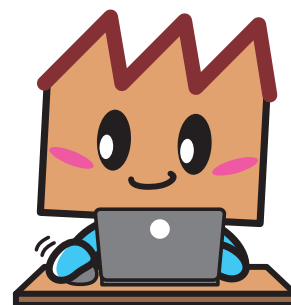

桐生市マスコットキャラクター「キノピー」

## 固定資産税・都市計画税の納税通知書を確認してください

納税通知書が届きましたら、納税通知書や課税明細書に記載されている所有者名、土地・家屋の利用状況などを確認してください。

記載内容の変更や家屋の取り壊しなどがある場合は、市役所1階の税務課土地担当・家屋担当に連絡してください。

問い合わせは、税務課土地担当・家屋担当（☎内線 230～233）へ。

## 6月13日（火）から 所得・課税証明を発行します

### 市役所1階の税証明交付コーナーなどで発行

平成28年分（平成29年度課税）の所得・課税証明を6月13日（火）から発行します。

ただし、市民税・県民税の全てを給与から天引き（特別徴収）で納めている人については、5月12日（金）から発行します。

**手数料**＝350円（1通）

**申請**＝身分証明書をお持ちください。また、桐生市に住民票登録のある同一世帯の親族以外の方が代理で申請する場合は、必ず委任状もお持ちください。

申請用紙や委任状の用紙は、申請場所のほか、市ホームページに有ります。

**申請場所**＝市役所1階の税証明交付コーナー、新里・黒保根支所、境野・広沢・梅田・相生・川内・菱公民館

**受付時間**＝午前8時30分～午後5時15分（税証明交付コーナーは、午後6時30分まで）  
※申請場所に来ることができない人は、郵送申請を御利用ください。詳しい郵送申請の方法は、市ホームページを御覧いただくか、税務課へお問い合わせください。

問い合わせは、税務課市民税担当（☎内線 226～228）へ。

表2：市税の納付場所

桐生市	納税課（市役所1階）、新里支所、黒保根支所、境野公民館、広沢公民館、梅田公民館、相生公民館、川内公民館、菱公民館
金融機関	足利銀行、桐生信用金庫、群馬銀行、東和銀行、みずほ銀行、三井住友銀行、横浜銀行、新田みどり農業協同組合、しのめ信用金庫、ぐんまみらい信用組合、中央労働金庫、ゆうちょ銀行
コンビニエンスストア	セブン-イレブン、ファミリーマート、ローソン、セーブオン、デイリーヤマザキ、ヤマザキデイリーストア、ミニストップなどでMMK（マルチメディア対応の情報端末）が設置してある店舗

表3：取扱金融機関

金融機関	パソコン	携帯電話	ATM (ペイジー 対応型)
足利銀行	○	○	○
桐生信用金庫	○	○	
群馬銀行	○	○	○
東和銀行	○	○	○
みずほ銀行	○	○	○
三井住友銀行	○	○	○
横浜銀行	○	○	○
しのめ信用金庫	○	○	
中央労働金庫	○	○	
ゆうちょ銀行	○	○	○
新田みどり農業協同組合	○		
ぐんまみらい信用組合	○		

## 自動車税納付をお忘れなく

自動車税（県税）は、5月31日（水）まで市役所1階の納税課、新里・黒保根支所、境野・広沢・梅田・相生・川内・菱公民館でも納付できます。

問い合わせは、桐生行政県税事務所（☎53-2113）、群馬県自動車税事務所（☎027-263-4343）へ。

## 軽自動車税の減免

身体などに障害のある人が所有する軽自動車などの税は、障害の程度により減免される場合がありますので、5月31日（水）までに、市役所1階の税務課又は新里・黒保根支所市民生活課へ申請してください。

申請の際には、車検証、印、障害者手帳、運転免許証、納税通知書（5月中旬郵送予定）、マイナンバーカード又は通知カードを持参してください。

問い合わせは、税務課諸税担当（☎内線224）へ。

## 5月は自転車マナーアップ強調月間です



自転車は車両です。自転車の交通ルールを守り、安全に使用しましょう。

### ●自転車安全利用五則

①自転車は、車道が原則、歩道は例外

②車道は左側を通行

③歩道は歩行者優先で、車道寄りを徐行

④安全ルールを守る

・飲酒運転、二人乗り、並進の禁止

・夜間はライトを点灯

・交差点での信号遵守と一時停止、安全確認

⑤子供はヘルメットを着用

●自転車保険に加入しましょう

事故を起こすと、自分がけがをするだけでなく、相手に

けがをさせたり、相手の物を壊したりすることがあります。加害者となった場合、多額の損害賠償を求められるケースがあります。事故に備え

て自転車保険に加入しましょう。問い合わせは、安全安心課安全推進係（☎内線465）へ。

## 山火事に注意しましょう

市では、ゴールデンウィークに合わせ、ハイキングコースの入口などで山火事防止を呼び掛ける活動を実施しています。入山に際し次のことを注意してください。

- たばこの吸殻は必ず消し、投げ捨てない。
- 強風・乾燥時は、たき火をしない。
- 火遊びは決してしない。

なお、菱町の山林火災跡地では復旧工事を行っており、被災木は倒れやすく非常に危険なため、立ち入り禁止です。また、林道一色線も工事のため、引き続き通行できません。

問い合わせは、消防本部予防課指導係（☎47-1703）、林業振興課林業振興係（☎内線568）、桐生森林事務所（☎52-7373）へ。

## 第3子以降の給食費を補助します

子育て世代を支援するため、扶養する第3子以降の児童生徒の給食費を補助します。年度ごとに申請が必要になりますので、該当するお子さんがいる保護者の皆さんは忘れずに申請してください。

児童生徒が平成29年度に食べた給食の給食費の金額  
申請方法  
5月下旬に学校を通じて保護者の皆さんにお知らせ文を配布しますので、内容をよく確認していただき、該当するお子さんがいる保護者は申請用紙に必要事項を記入し、6月23日（金）までにお子さんが在籍する学校に添付書類を添えて提出してください。

対象要件  
次の全てに該当する保護者が対象になります。なお、生活保護や就学援助などにより、既に学校給食費相当額の給付を受けている人は対象外となります。

申請用紙は、在籍する学校又は学校給食中央共同調理場、市ホームページに有ります。  
請求方法  
9月上旬をめどに、補助金交付決定通知書を申請者に送付し、平成30年1月末に補助金請求用紙を配布します。

①第3子以降が桐生市立の小・中学校、群馬県立桐生特別支援学校在籍していること  
※その他の小・中学校などに在籍している児童生徒の申請方法については、広報きりゅう平成30年1月号などでお知らせする予定です。

補助金請求用紙に必要事項を記入し、在籍する学校へ期限までに必ず提出してください。

②第3子以降及び保護者が市内に住所を有していること  
③子供を3人以上健康保険被保険証の扶養にしていること  
④現在までに給食費に滞納（第3子以外も含む）がないこと

平成30年4月下旬をめどに、交付額決定通知書を送付し、保護者が指定した口座に補助金を振り込みます。

補助金額  
対象となる第3子以降の児童

問い合わせは、学校給食中央共同調理場（☎450003）へ。



## 5月8日（月）から19日（金）まで

### 市有地を売却します

売却物件は14件で、次のとおりです。

#### 申し込み

5月8日（月）から19日（金）まで（土・日曜日を除く）に、申込用紙に必要事項を記入し、市役所3階の財政課へ申し込んでください。

申込用紙と案内書は、財政課のほか、市ホームページにもあります。

#### 売却方法

入札により購入者を決定の上、売却します。なお、購入希望者がいない場合、平成30年3月30日（金）までの期間、随時売却を行います。

問い合わせは、財政課財産管理担当（☎内線547・554）へ。

所在地	用途地域	地目	地積(m <sup>2</sup> )	最低入札価格
浜松町二丁目 77 - 30	準工業	宅地	147.51	5,520,000 円
東七丁目 17 - 15	第一種住居	宅地	104.49	2,270,000 円
宮本町一丁目 1286 - 5外5筆	商業	宅地	831.70	21,550,000 円
境野町七丁目 23 - 32	準工業	宅地	160.82	2,450,000 円
広沢町六丁目 197 - 7	準工業	宅地	218.21	4,940,000 円
広沢町六丁目 213 - 4外4筆	準工業	宅地	301.38	4,740,000 円
相生町四丁目 301 - 1	準工業	宅地	270.53	5,330,000 円
相生町四丁目 301 - 11	準工業	宅地	270.52	4,980,000 円
相生町四丁目 316 - 2	準工業	宅地	1,231.79	15,530,000 円
相生町四丁目 330 - 6	準工業	宅地	401.23	5,900,000 円
梅田町二丁目 48 - 1	第一種住居	雑種地	904.39	11,310,000 円
天神町二丁目 578 - 6外3筆	第一種住居	雑種地	2,696.49	39,991,000 円
広沢町三丁目 4225 - 9	第一種低層住居専用	宅地	310.77	8,050,000 円
桜木町 1382 - 24 外1筆	近隣商業	宅地	336.74	13,440,000 円

## 国民年金に任意加入できます

次のいずれかに該当する人は、申し出により、任意で国民年金に加入できます。

① 60歳以上65歳未満の人で、老齢基礎年金を受けるための資格期間（保険料納付期間、保険料免除期間、学生納付特例期間及び若年者納付猶予期間を合計して10年以上）を満たさない人や、満額の老齢基礎年金を受けられない人

② 昭和40年4月1日以前に生

まれ、老齢基礎年金を受けるための資格期間を満たさない人※70歳になるまでの間で、老齢基礎年金を受けるための資格期間を満たすまで加入できます。

③ 海外に住む20歳以上65歳未満の日本人

手続きは、①・②に該当する人は、市役所1階の市民課又は新里・黒保根支所市民生活課でできます。③に該当す

## 浄化槽設置の補助金・貸付金

浄化槽を新設又は転換する人に、補助金の交付と設置資金の貸し付けを行います。補助金額や貸付金限度額などは下表のとおりです。

補助金の申請は12月28日（木）までに先着順で受け付けます。※ただし、予算額に達し次第、終了となります。

対象となる浄化槽は、次の条件を全て満たすものです。

- ① 公共下水道の事業認可区域外で生活排水処理施設整備事業計画のない地域に設置
- ② 10人槽以下の一定の性能基準を満たす浄化槽
- ③ 平成30年3月16日（金）までに設置が完了

なお、浄化槽の転換設置の際には、エコ補助金を加算（10万円）します。

問い合わせは、下水道課維持係（☎内線752・753）へ。

#### 補助金額・貸付金限度額一覧

浄化槽の種類		5人槽	7人槽	10人槽
補助金	新設	69,000円	90,000円	117,000円
	転換	252,000円	291,000円	360,000円
貸付金限度額		500,000円以内（無利子）		

※新設…何もなかったところに新たに合併浄化槽を設置する場合

※転換…汲取り槽や単独浄化槽を撤去して合併浄化槽を設置する場合（家屋の建て替えも可）



る人は、日本国内に住んでいる親族などに協力していただき、最後に住んでいた市区町村で手続きをしてください。

問い合わせは、桐生年金事務所（☎442311）又は市民課年金係（☎内線273）へ。

# 認知症を知って支える

認知症は特別な病気ではなく、誰にでも起こりうる脳の病気です。

認知症になっても本人の意思が尊重され、できる限り住み慣れた地域で暮らし続けることができる地域をつくるためには、地域全体が認知症に対する関心を高め、正しく理解し支え合うことが大切です。認知症に関しての相談は、お住まいの地区を担当する地

域包括支援センター（左表参照）へ。

## 桐生市認知症初期集中チームが活動しています

認知症の人やその家族に早い時期から関わる専門職のチーム「桐生市認知症初期集中支援チーム」が平成28年9月から活動しています。設置場所は、在宅医療介護連携センターきりゆうです。

## ◎地域包括支援センター

名称	場所	電話番号
桐生市地域包括支援センター山育会	東久方町二丁目4-33	46-6066
桐生市地域包括支援センター社協	新宿三丁目3-19	46-4411
桐生市地域包括支援センター菱風園	菱町一丁目3016-1	32-3321
桐生市地域包括支援センターユートピア広沢	広沢町六丁目307-3	53-1152
桐生市地域包括支援センター思いやり	川内町一丁目361-2	32-5889
桐生市地域包括支援センター思いやり黒保根	黒保根町水沼562-3	46-8847
桐生市地域包括支援センターにいさと	新里町新川2488	74-3032
桐生市地域包括支援センターのぞみの苑	相生町五丁目493	54-9537
桐生市地域包括支援センター神明	広沢町二丁目3247	32-3162

## 災害時避難行動要支援者名簿作成のための調査

市では、台風や大雨、地震などの大きな災害が起こったときに、家族の援助が受けられない人や自分で避難することが難しい人を、災害時避難行動要支援者として事前に登録し、いざというときに地域で援助を受けられる体制作りを進めています。対象は、在宅の人で、次のいずれかに該当する人です。

- ①65歳以上の一人暮らしの人
- ②介護保険の認定区分が要介護度3・4・5の人
- ③身体障害者手帳1級・2級を持っている18歳以上の人
- ④療育手帳のA判定の18歳以上の人
- ⑤その他、援助を必要とする人（①から④に準ずる人で災害時には特に支援が必要な人）

平成28年3月1日から平成29年2月28日までに新たに①から④のいずれかに該当した人については、4月上旬に通知を郵送しました。登録を希望しない人以外には、各地区の民生委員が、名簿作成のため訪問調査します。また、⑤に該当する人で登録を希望する人は、市役所1階の福祉課及び新里・黒保根支所市民生活課で受け付けます。

問い合わせは、福祉課社会福祉係（☎内線271）へ。



連りキ 介一君とん 療タメーグ 宅インケール 在携ウラなガ 携ウラなガ

在宅で生活する原則40歳以上の認知症が疑われる人で、認知症の診断を受けてなく適切な介護サービスなどが利用できていない人を支援します。地域包括支援センターと連携し、本人や家族と共に対策を考え、医師の助言を得ながら、保険医療機関への受診や介護サービスが受けられるよう関係機関との調整を図ります。

## 認知症地域支援推進員を配置しました



認知症地域支援推進員の川島千恵子さん

市では、認知症ケア体制の強化を図るため、桐生メデイカルセンター（元宿町）内の在宅医療介護連携センターきりゆうに「認知症地域支援推進員」を1人配置しました。

認知症地域支援推進員は、次のような業務を行います。

- ・認知症の人やその家族の相談支援
- ・認知症サポーター養成講座の開催、認知症に関する講座など、認知症を身近な病気として理解していただく活動
- ・認知症の人やその家族が、状況に応じて必要な医療や介護などのサービスが受けられるよう、医療機関など関係機関への連絡調整

問い合わせは、長寿支援課（☎内線588）へ。

# 地域でできる介護予防

市では、市内の各所で介護予防のための教室を開催しています。  
問い合わせは、長寿支援課長寿支援係（☎内線588）へ。



「脳いきいき教室」の様子

## 「口から健康プログラム」

チェックシートで該当する人を対象に、口の働きを維持するための知識と方法を身につけます。歯科医院で個別に行います。

実施期間＝6月～12月

対象＝市内に居住する65歳以上の人のうち、チェックシートの項目で1つ以上該当する人

申し込み＝登録歯科医院にあるプログラム用チェックシートを記入し、該当した場合は予約をしてください。なお、チェックシートは市役所1階の長寿支援課、各地域包括支援センターにも有ります。希望者には、にっこり楽々教室及び脳いきいき教室で配布します。

歯科医院名	電話番号	場所
相生なかじま歯科医院	55 - 4677	相生町二丁目319 - 1
アクツ歯科医院	54 - 4182	相生町二丁目535 - 4
飯野歯科医院	52 - 5598	相生町五丁目284 - 13
今泉歯科医院	54 - 9893	広沢町間の島291 - 5
かねこ歯科医院	44 - 8249	境野町二丁目717
金子歯科医院	54 - 3344	相生町五丁目668 - 2
北川歯科医院	45 - 2085	巴町二丁目1821 - 69
木村歯科医院	65 - 8218	川内町四丁目40 - 5
小林歯科医院	54 - 8585	相生町二丁目814 - 4
小林歯科クリニック	44 - 5333	本町六丁目1 - 1
ささい歯科医院	30 - 7217	みどり市大間々町大間々889
塩崎歯科医院	22 - 4574	宮前町一丁目3 - 21
じゅん歯科医院	22 - 8818	菱町二丁目1854 - 5
すなが歯科クリニック	30 - 6480	新里町新川4040 - 9
須永歯科医院	22 - 8410	永楽町6 - 21
高木歯科医院	47 - 1682	清瀬町2 - 18
たかのす診療所	65 - 9229	川内町二丁目289 - 1
とおる歯科医院	65 - 7115	川内町三丁目331 - 9
新里歯科医院	74 - 3835	新里町新川1255 - 3
ほしの歯科	30 - 3221	境野町二丁目1463 - 19
ますやま歯科医院	44 - 5300	仲町一丁目7 - 12
松本歯科医院	44 - 3065	琴平町3 - 9
水沼歯科診療所	96 - 2600	黒保根町水沼164 - 5
わかつき歯科	72 - 1183	みどり市大間々町大間々442 - 41

## 「にっこり楽々教室」



手軽に運動・栄養・口腔機能の向上を図れます

運動・口腔・栄養などの元気高齢者応援プログラムを実施し、生涯の健康づくりを学びます。

対象＝市内に居住する65歳以上の人

募集人数＝各会場30人

申し込み＝5月8日（月）から教室開催前日までに長寿支援課長寿支援係（☎内線588）へ。当日は、運動のできる服装でお出掛けください。

場所	教室初日	時間
新里総合センター(3階)	5月15日(月)	午後1時30分～3時
境野長寿センター	5月16日(火)	午前10時～11時30分
東長寿センター	5月18日(木)	午前10時～11時30分
川内長寿センター	5月19日(金)	午前10時～11時30分

## 「脳いきいき教室」

認知症の予防を目指します

楽しみながら仲間と一緒に認知症予防を目指し、脳トレーニングやウォーキングを行います。

対象＝市内に居住する65歳以上の人

募集人数＝各会場30人

申し込み＝5月8日（月）から教室開催初日の7日前までに、各地域包括支援センターへ。当日は、運動のできる服装でお出掛けください。



場所	教室初日	時間	申し込み
新里総合センター(3階)	6月15日(木)	午前10時～11時30分	包括支援センターにいさと(☎74 - 3032)
川内長寿センター	6月23日(金)	午前10時～11時30分	包括支援センター思いやり(☎32 - 5889)

# 民間企業などの職務経験者を 通年で募集します

桐生市職  
員採用試験

(経験者採用)を実施  
します。

採用予定人  
数 若千人

対象 昭和33年4月2日から  
昭和63年4月1日までに生ま  
れた人で、民間企業などで職  
務経験(職種・業種は問いま  
せん)が5年以上ある人  
特に求める経験、人材

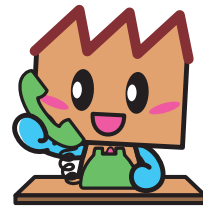

申し込み 5月15日(月)か  
ら(土、日、祝日、年末年始  
を除く)随時受け付けます。  
午前8時30分から午後5時15  
分までの間に、直接又は郵送

で市役所3階の人事課へ申込  
書、職務履歴書、アピールシ  
ートを提出してください。  
申込用紙などは5月15日  
(月)から市役所1階の総合  
案内所、新里・黒保根支所で  
配布するほか、市ホームページ  
に有ります。  
問い合わせは、人事課人事  
担当(☎内線542)へ。

①企画立案、マーケティング  
業務など、行政職として活用  
できる業務に従事した経験  
②金融、情報システム、債権  
回収、環境、エネルギー、文  
化財など、専門的分野の業務  
に従事した経験  
③建築基準適合判定資格者、  
一級建築士、第二種電気主任  
技術者、社会福祉士、精神保  
健福祉士などの免許や資格を  
有する人  
第1次試験 書類選考  
第2次及び第3次試験 個人  
面接など  
試験日時などは、それぞれ  
第1次試験及び第2次試験合  
格通知書でお知らせします。

## 希少なカッコソウを 守っていきましよう

カッコソウは、サクラソ  
ウの仲間で、世界で鳴神山  
(桐生市、みどり市)周辺  
だけに生育する、大変希少  
な植物です。



カッコソウ

春のこの時期に、ピンク  
色のかわいらしい花を咲か  
せます。かつては、普通に  
見られた植物ですが、現在  
では、山でその姿を見かけ  
ることはまれになってしま  
いました。

平成24年5月に絶滅のお  
それのある野生動植物の種  
の保存に関する法律(通  
称・種の保存法)により国  
内希少野生動植物種に指定  
されたことから、無許可で  
のカッコソウの採取・売

買・譲渡(売る・あげる・  
貸す/買う・貰う・借り  
る)が禁止されています。  
※以前からお持ちのカッコ  
ソウを自宅で育てること  
は、違法ではありませんの  
で桐生の宝でもあるカッコ  
ソウを大切に育ててくださ  
い。自宅でカッコソウを育  
てている人で保全活動に御  
協力いただける人は、御連  
絡ください。  
問い合わせは、自然観察  
の森(☎656901)へ。

## ひとり暮らし高齢者基礎 調査を行います

県では、県内の一人暮らし高齢者の実態を  
把握し、今後の高齢政策の基礎資料とするた  
め、「ひとり暮らし高齢者基礎調査」を実施  
します。

6月1日現在、市内の70歳以上の一人暮  
らしの人で、入院又は施設などへ長期入所を  
していない人が対象です。

今年度の調査から、対象者の年齢が65歳  
以上から、70歳以上に引き上げられました。  
調査にあたっては、対象者に対し、6  
月上旬までに各地区の民生委員がお宅を訪  
問し、原則として面接聞き取りを行いますの  
で、御協力をお願いします。

問い合わせは、長寿支援課長寿支援係(☎  
内線556)へ。

## 幼稚園・保育園・認定こども園 利用者あて封筒の有料広告募集

幼稚園・保育園・認定こど  
も園利用者あてに発送する封  
筒の有料広告を募集します。  
使用期間 8月から約1年間  
広告掲載封筒 長3号・窓あ  
き封筒  
広告掲載規格 11枠縦4セン  
チメートル、横9センチメー  
トル、黒1色で封筒裏面に掲  
載  
募集枠数 4枠  
掲載料 1枠4万4504円  
作成予定枚数 1万3000  
枚

掲載条件 市税などを滞納し  
ていないこと  
申し込み 5月1日(月)か  
ら19日(金)までに必要事項  
を記入した桐生市公用封筒広  
告掲載申込書を直接、市役所  
1階の子育て支援課に提出し  
てください。  
申込用紙は、子育て支援課  
のほか、市ホームページに有  
ります。  
問い合わせは、子育て支援  
課園児サービス係(☎内線  
269)へ。

# 第69回桐生市文化祭

## 5月12日(金)から6月11日(日)まで

市民文化会館や中央公民館で、写真や絵画などの作品展や芸能発表会など、30の行事が行われます。

また、文化祭の時期に合わせて、市内各会場で協賛行事も行われますので、是非、お越してください。

問い合わせは、生涯学習課文化振興係(☎内線652・682)へ。

### 参加行事

名称	期日・時間	場所	
花道展	5月12日(金)~14日(日) 10:00~18:00(14日は~17:00)	市文展示室	
文化祭開始式(オープニングセレモニー)	5月14日(日) 13:15~13:40	市文シルクホール	
市民音楽会(吹奏楽・管弦楽)	5月14日(日) 12:30~16:00	市文シルクホール	
市民将棋大会	5月14日(日) 9:00~17:00	市文スカイホールB	
市民囲碁大会	5月14日(日) 9:00~17:00	市文第1会議研修室	
市民の茶会	5月14日(日) 10:00~15:00	市文和室・国際会議室	
交流川柳大会	5月14日(日) 10:00~15:30	市文スカイホールA	
カオフケアロハ「時を越え夕映えのフラ」	5月14日(日) 14:00~16:00	市文小ホール	
観世流謡曲大会	5月14日(日) 10:00~17:00	中公市民ホール	
桐生市展	書道展	5月17日(水)~21日(日) 10:00~18:00(21日は~17:00)	市文展示室
	写真展	5月24日(水)~28日(日) 10:00~18:00(28日は~17:00)	市文展示室
	日本画展	5月31日(水)~6月4日(日) 10:00~18:00(4日は~17:00)	市文展示室
	洋画展	6月7日(水)~11日(日) 10:00~18:00(11日は~17:00)	市文展示室
群馬銘品盆栽展	5月19日(金)~21日(日) 9:00~17:00	市文スカイホールA	
工芸展	5月19日(金)~21日(日) 9:30~17:00(21日は~16:30)	市文スカイホールB	
桐生ラタンアート協会展	5月20日(土)~21日(日) 10:00~16:30(21日は~16:00)	市文国際会議室	
ユネスコ世界遺産写真展	5月20日(土)~21日(日) 9:00~17:00	市文第1会議研修室	
桐生民謡民舞同好会第51回発表大会	5月21日(日) 10:00~17:00	市文小ホール	
宝生流謡曲・仕舞・囃子大会	5月21日(日) 9:30~17:00	中公市民ホール	

会場名は、一部省略しています。(市文=市民文化会館、中公=中央公民館)

短歌大会	5月26日(金) 10:00~16:30	市文スカイホールA
邦楽と日本舞踊の会	5月28日(日) 12:00~18:00	市文シルクホール
桐生吟道大会	5月28日(日) 10:00~16:00	市文小ホール
郷土史講演会「幕府の運命・日本の運命 - 小栗上野介の日本改造」	5月28日(日) 14:00~15:30	市文スカイホールB
刻字を楽しむ	5月31日(水)~6月4日(日) 10:00~18:00(4日は~17:00)	市文展示室
春の舞踊大会	6月4日(日) 12:00~18:00	市文シルクホール
読書会連絡協議会文化講演会	6月4日(日) 13:00~16:00	市文スカイホールA
野間清治顕彰会講演会「講談社児童文学の歩みと児童文学のこれから」	6月4日(日) 13:30~15:00	南公民館講堂
第6回洋舞フェスティバル	6月11日(日) 13:00~17:00	市文シルクホール
市民音楽会(合唱・器楽)	6月11日(日) 12:30~16:30	中公市民ホール
演劇公演「不思議喫茶メルベージュ」	6月11日(日) 14:00~15:30	市文小ホール

※桐生市展会期中、「市内小・中学校の児童、生徒による代表作品展」を市文展示室で開催します。

### 協賛行事

名称	期日・時間	場所
水墨画サークル合同展	5月12日(金)~14日(日) 9:30~17:00(12日は12:00~、14日は~16:00)	有鄰館煉瓦蔵
あそびの広場	5月14日(日)10:30~14:30 雨天の場合は5月21日(日)	新川公園
シルバー人材センター会員互助会作品展	5月18日(木)~21日(日) 10:00~17:00(21日は~15:00)	有鄰館煉瓦蔵
花の絵・ファンタジック水彩画グループ展	6月2日(金)~4日(日) 10:00~17:00(4日は~16:00)	桐生ガスプラザ
介護福祉施設作品展	6月2日(金)~4日(日) 10:00~17:00	有鄰館味噌・醤油蔵
第13回ハーモニカ&大正琴コンサート	6月3日(土) 12:30~16:00	中公市民ホール

## 桐生が岡遊園地催し

各行事の会場は、桐生が岡遊園地中央広場です。雨天の場合は中止します。

問い合わせは、桐生が岡遊園地管理事務所（☎22 - 7580）へ。

### よさこいダンスパフォーマンス

期日 = 5月14日（日）

時間 = ①午前11時30分から、②午後2時から

出演 = 千紫万紅

### ガールズキッズダンスSAダンス公演

期日 = 5月20日（土）

時間 = ①午前11時30分から、②午後2時から

出演 = ガールズキッズダンスSA

### チアダンス公演

期日 = 5月28日（日）

時間 = 午後1時30分から

出演 = Venus

### フォルクローレ（南米の音楽）演奏

期日 = 6月4日（日）

時間 = ①午前10時30分から、②午後1時から

出演 = ムシカ・アンディーナ

## 市民梅狩り参加者募集 6月11日（日）開催



南公園内の梅林で6月11日（日）午前9時から市民梅狩りを開催します。

対象は市内に居住する人で、募集人数は350人です。なお、募集人数を超えた場合は抽せんとなります。

参加費は1人300円で、梅の実は1人2キログラムまで

でお持ち帰りいただけます。●申し込みは5月11日（木）まで

参加を希望する人は、往復はがきで5月11日（木）まで（当日消印有効）に南公園管理事務所（〒376

・0013 広沢町五丁目4716・11）へ申し込んで

ください。

往信の裏面には、「市民梅狩り参加申し込み」、住所、氏名（参加者全員）、参加人数（4人まで）、電話番号を記入してください。応募は1グループ1枚までです。返信はがきの表面には代表者の住所と氏名を記入し、裏面には何も記入しないでください。

当日は、午前8時30分から8時50分まで、南公園管理事務所前で受け付けを行いますので、必ず参加決定の返信はがきを持参してください。雨天の場合も開催します。

問い合わせは、南公園（☎523456）へ。



6月1日から7日までの水道週間になみ、元宿浄水場を開放し、水道水ができるまでを紹介いたします。

当日は、水道教室（給水栓のパッキン交換）や水に関する実験や観察など、様々なイベントを予定しています。

時間 = 午前10時～午後2時

場所 = 元宿浄水場

自動車でお越しの人は、元宿浄水場内に駐車してください。

問い合わせは、水道局総務課庶務係（☎内線323）へ。

## 春の市民一斉清掃 5月28日（日）



5月28日（日）に春の市民一斉清掃を実施します。きれいな街づくりに御協力をお願いいたします。

当日の清掃活動は、各自治会・町会で決められた時間に開始してください。

集まったごみは、各地区のごみステーションに出してください。

午前8時30分から順次収集します。雨天でも収集しますが、清掃活動については、各自治会・町会で判断してください。なお、当日以外に清掃

活動を行った場合には、ステーション以外の場所に集めていただき、清掃センター清掃係に御連絡ください。

乾電池、ライター（使用済み）の収集も行いますので、それぞれ別の袋に入れて出してください。なお、カッター・カミソリの刃は危険ですので、混入せず、燃えないごみの収集日に出してください。

問い合わせは、清掃センター | 清掃係（☎741014）へ。

# 情報ひろば

※本紙面上、費用の記載が無いものは無料、申込方法の記載が無いものは申し込みは要りません。

**市役所・支所業務時間**  
時間＝午前8時30分～午後5時15分

休業日＝土、日、祝日（振替休日）、年末年始  
※市役所の住民基本台帳・戸籍業務と税証明交付コーナーは午後6時30分まで  
※市役所パスポート窓口は午前9時から午後4時30分まで

**日曜窓口**（住民基本台帳・戸籍に関する業務）

▶市役所  
期日＝5月7日・21日、6月4日

時間＝午前9時～午後4時

▶新里・黒保根支所、境野・広沢・梅田・相生・川内・菱公民館

期日＝5月7日、6月4日（5月21日は実施しません）  
時間＝午前9時～午後4時

**市政に対する御意見をお寄せください**

投書箱（市役所1階、両支所）、郵送、ファクシミリ（43-1001）又は市ホームページからお寄せいただけます。  
問い合わせ＝広報課（☎内線505）

## お知らせ

### 農薬飛散防止に協力を

住宅地やそれに隣接した農地、家庭菜園では、農薬の飛散による住民への健康被害を防ぐため、できるだけ農薬の使用を控えていただきますようお願いいたします。

やむを得ず農薬を散布する場合は、次の事項に御注意ください。

- ▼病害虫の早期発見に努める。早目に駆除することで、農薬の散布回数と量を少なくする。
  - ▼ラベルに記載された使用方法や注意事項に従って使用する。
  - ▼風の強い日は使用しない。
  - ▼屋外に人のいない早朝に実施する。
  - ▼事前に近隣の住民などに十分周知する。
- 問い合わせ＝農業振興課（☎内線569）

### 傍聴できます 教育委員会定例会

期日＝5月9日（火）、6月6日（火）  
時間＝午後2時から※受け付けは、当日、午後1時30分から1時45分まで教育委員会総務課で行います。

場所＝特別会議室（市役所3階）

募集人数＝5人（先着順）

問い合わせ＝教育委員会総務課（☎内線643）

### 献血に御協力を

期日＝5月30日（火）  
時間＝午前9時30分～午後4時  
場所＝市役所玄関ロビー  
問い合わせ＝福祉課（内線271）

### 工業統計調査

6月1日現在で、製造業を営む事業所を対象に工業統計調査を実施します。  
知事が任命した調査員が、

5月中旬から事業所を訪問しますので、調査への御協力をお願いいたします。

調査した内容は、統計を作成する以外には使われません。また、秘密は厳守されます。問い合わせ＝情報管理課（☎内線774）

### 農振除外・編入

農振農用地区域内の農地所有者で農地以外に土地を利用したい場合は、農用地区域から除外（農振除外）する必要があります。※一定の要件を備える場合に限りです。

また、既に除外されている土地で、農地転用されている場合や、早期に転用する見込みのない場合は、編入をしなければなりません。

申し込み＝農用地区域変更申請用紙を記入し、必要書類を用意して5月15日（月）から31日（水）まで（午前8時30分～午後5時15分）※土・日曜日を

除く）に、直接農業振興課（市役所3階）へ。申請の承認又は不承認の決定には時間を要します。なお、申請用紙は農業振興課のほかに市ホームページにも有ります。

問い合わせ＝農業振興課（☎内線569）

### 5月5日から11日まで 児童福祉週間です

平成29年度の標語は、「で

## キノピーと手話を覚えよう

今月は、「あいさつ」です。両手の人差し指を向かい合わせに立てて、人がおじぎをしているように曲げます。



「あいさつ」を表現するキノピー

このコーナーは、手話言語条例の施行に伴い、手話への理解及び手話の普及を促進するためのものです。

問い合わせ＝福祉課（☎内線259）

きることに「です」。5月11日（木）まで、認定こども園はなぞのと菱保育園の園児が作ったこいのぼりが、市民文化会館前で泳いでいます。また、市内の保育園及び認定こども園において、地域の民生・児童委員などによる「一日園長」を行います。  
問い合わせ＝子育て支援課（☎内線268）

お知らせ

専任

講座・講演

スポーツ

催し

## 福祉シヨップ

市内の障害者施設で作られたパン、野菜、鉢花などを販売します。

問い合わせ〓福祉課(☎内線282)

### ▼市役所玄関ロビー

期日〓5月11日(木)・25日(木)

時間〓午前11時〜午後2時

### ▼新里総合センター1階

期日〓6月1日(木)

時間〓午前11時〜午後2時

## 5月は消費者月間です

今年の統一テーマは、「行動しよう 消費者の未来へ」です。消費者月間に合わせ、市役所玄関ロビーにおいて、悪質商法などの被害防止啓発パネルを展示し、啓発活動を行います。展示期間は5月16日(火)から22日(月)までです。消費生活センターでは消費生活に関する被害や苦情の相談、解決のための助言を行っています。

問い合わせ〓桐生市消費生活センター(保健福祉会館4階、☎401112)

## 御存知ですか 民生・児童委員

民生委員制度は、平成29年度に創設100年を迎える歴史と実績のある制度です。

民生委員・児童委員は法律によって定められ、地域住民からの社会福祉に関わる相談に応じ、様々な支援活動をしています。民生委員・児童委員はプライバシーを守ります。安心して御相談ください。

問い合わせ〓福祉課(☎内線285)、桐生市社会福祉協議会(☎464165)

## 自然観察の森 利用エリア規制

野鳥繁殖期に伴い、進入禁止の看板をつけ、迂回案内をします。

期間〓5月8日(月)〜6月30日(金)※延長の場合あり  
問い合わせ〓自然観察の森(☎656901※火曜日、5月10日(水)、24日(水)は休園)

## 募集

### 男女共同参画情報誌 編集委員募集

活動期間〓5月から10月頃の発行完了まで。※5回程度の編集会議などを予定  
対象〓市内に居住又は勤務・通学する18歳以上の人  
募集人数〓6人(先着順)  
申し込み〓5月15日(月)まで(土、日、祝日を除く)に、直接又は電話で市民生活課(市役所2階、☎内線317)へ。

## 講座・講演

### 自然観察の森行事

▼早起きバードウォッチング  
期日〓5月7日(日)、6月4日(日)

時間〓午前5時30分〜7時  
集合場所〓観察の森駐車場

### ▼生き物調べ講座「植物の調べ方」

期日〓5月7日(日)  
時間〓午前10時〜正午  
対象〓中学生以上

### ▼生き物調べ講座「イネ科植物の調べ方(春編)」

期日〓6月3日(土)  
時間〓午前10時〜午後3時  
募集人数〓20人(先着順)  
対象〓中学生以上  
申し込み〓5月11日(木)から、電話で自然観察の森(☎656901※火曜日、5月10日(水)、24日(水)は休園)へ。

### 子ども茶道教室

期日〓6月10日(土)から9月23日(祝)までの第2・4土曜日  
時間〓午前10時〜11時30分  
場所〓吾妻公園茶室悠緑菴  
対象〓市内居住の小・中学生又は市内に通学する小・中学生  
募集人数〓10人(抽せん)

## 御寄付ありがとうございました

### 寄付金(敬称略)

2月2日〜2月6日受け入れ  
▼前原勝/5万円▼匿名/1万円

### 物品(敬称略)

2月1日〜3月21日受け入れ  
▼(株)講談社/一般書籍など1413冊▼日本マクドナルド

(株)コーポレートリレーション本部CSR部/防犯笛700個▼加藤鉄工(株)/おりひめトイレ1基▼第五区長 永島伸一/OTTOウォッシュレットK1個▼一般社団法人日本土壤肥料学会/野外解説板1枚▼桐生市立商業高等学校PTA、桐生市立商業高等学校同窓会/中型乗用自動車1台▼東群運送(株)/交通安全横断旗(大人用) 50組

し、おおむね60歳以上で継続して出席できる人  
募集人数〓300人(先着順)  
申し込み〓5月9日(火)から13日(土)までに、直接又は電話で中央公民館(☎474343※月曜日を除く)へ。

### 高齢者大学

文学・自然・郷土の歴史文化、健康、音楽などを学習します。

期日〓5月26日、6月2日・9日・16日・23日・30日、7月7日・14日・21日、9月1日・8日・22日・29日、10月6日・13日の各金曜日  
時間〓午後1時30分〜3時30分  
場所〓中央公民館  
対象〓桐生市に居住又は勤務

### 中央公民館クッキング教室

「初めての天然酵母の焼きたてパンづくり」を行います。  
期日〓5月25日(木)  
時間〓午前10時〜午後1時  
場所〓中央公民館3階料理室  
対象〓市内に居住又は勤務し、当教室に初参加の人  
募集人数〓20人(先着順)  
費用〓800円  
持ち物〓エプロン、三角巾  
申し込み〓5月9日(火)午前9時から、直接中央公民館(☎474343)へ。



### サバイバルイングリッシュ

初級の英会話講座です。

期日 5月31日から7月26日

までの毎週水曜日

時間 午後7時～8時30分

場所 南公民館

対象 高校生以上の桐生市国際交流協会会員

募集人数 17人(先着順)

参加費 4000円(協会員でない人は別途個人年会費2000円又は家族会員年会費3000円が必要)

申し込み 5月9日(火)から、電話で桐生市国際交流協会(☎内線537)へ。※1度の申し込みは、2人まで

### 職業訓練センターの講座

場所 職業訓練センター

申し込み 職業訓練センター(☎54210)へ。

▼求職者向け短期集中パソコンスキル習得講座

期間 6月5日(月)～16日(金) ※土・日曜日を除く

時間 午後1時30分～3時30分

募集人数 20人(抽せん)

費用 3220円

申込締切 5月24日(水)

▼エクセル基礎講座(MOS試験対応)

期日 6月5日から7月27日

までの毎週月・木曜日

時間 午後6時45分～8時45分

募集人数 25人(抽せん)

費用 3220円

募集人数 20人(抽せん) 費用 4010円

申込締切 5月24日(水)

▼コミュニケーションスキルアップ講座

期日 6月6日(火)

時間 午前9時30分～午後4時30分

募集人数 15人(抽せん)

費用 510円

申込締切 5月26日(金)

▼QC検定4級対策講座

期日 6月13日・20日・27日

の各火曜日

時間 午前10時～正午

費用 1210円 ※11月に実施するQC検定3級対策講座と一括で申し込みの場合、受講料・テキスト代の割引あり

申込締切 5月31日(水)

▼毛筆書写講座

期日 6月14日から11月1日

までの毎週水曜日 ※8月16日を除く

時間 午後6時30分～8時30分

募集人数 15人(抽せん)

費用 4710円(書道道具代は実費)

申込締切 6月2日(金)

▼日商簿記3級講座

期日 6月15日から11月2日

までの毎週木曜日。他に検定対策補習あり。

時間 午後6時45分～8時45分

募集人数 25人(抽せん)

費用 3220円

申込締切 5月31日(水)

▼インターネット入門講座

期日 6月14日(水)・15日(木)

時間 午前9時～正午

募集人数 20人(抽せん)

費用 1510円

申込締切 5月31日(水)

▼初級中国語講座

期日 6月21日から12月13日

までの毎週水曜日 ※8月16日を除く

時間 午後7時～8時30分

募集人数 20人(抽せん)

費用 3090円

申込締切 6月5日(月)

### 朗読ボランティア養成講座

視覚障害者のために、録音図書などを製作するボランティア養成講座です。

期日 6月9日(金)・11日(日)・16日(金)・23日(金)・30日(金)・7月7日(金)・13日(木)・21日(金)・28日(金)・30日(日)・8月6日(日)

時間 木・金曜日は午前10時から正午まで。日曜日は午後1時30分から4時まで。

場所 総合福祉センター(新宿三丁目)

対象 講座修了後、ボランティアとして活動できる人

募集人数 20人(先着順)

参加費 500円(テキスト代)

申し込み 5月10日(水)から、電話で点字図書館(☎4500

86)へ。

### 危険物取扱者試験準備講習会及び試験

申し込みは、5月9日(火)から22日(月)までに直接消防本部予防課(☎471703)へ。試験案内・願書・申込用紙は消防本部、消防署、各分署で配布します。 ※土・日曜日を除きます。 ②については、5月6日(土)から19日(金)までの間、(一財)消防試験研究センターのホームページから申し込みすることもできます。

①危険物取扱者試験準備講習

期日 5月24日(水)

時間 午前9時30分～午後4時30分

場所 市民文化会館

対象 危険物取扱者試験乙種第4類受験者

募集人数 50人(先着順)

費用 9000円(テキスト代含む)

②危険物取扱者試験

期日 6月25日(日)

時間 甲種：午前9時～11時30分、乙種(1～6類)：午前9時～11時、丙種：午前9時～10時15分

場所 前橋工業・高崎工業・渋川工業高等学校、関東学園大学の4会場のうちいずれか。

費用 甲種5000円、乙種3400円、丙種2700円

広告

## 親子で夏のキャンプ体験を体験しよう

期日 7月8日(土)～9日(日) ※1泊2日  
場所 青少年野外活動センター  
募集人数 親子10組(先着順)  
費用 大人2000円、小学生以上1500円、未就学児1000円  
申し込み 5月27日(土)から6月18日(日)までに、電話(午前9時～午後5時※月曜日を除く)で青少年野外活動センター(☎322644)へ。

## スポーツ

### わんぱく相撲大会

期日 6月4日(日)  
時間 午前9時から※午前8時30分集合  
場所 相撲道場  
対象 小学生以下  
費用 2000円(保険料含む)  
申し込み 5月19日(金)までに、申込書に参加料を添えて直接市民体育館(☎545705)へ。

### はじめてのズンバ教室

音楽とダンス、フィットネスを融合させたインターバルトレーニングです。

期日 5月31日から6月28日までの毎週水・木曜日  
時間 午前10時～11時  
場所 ユーユー館  
対象 市内に居住又は勤務、通学する人(高校生を除く)  
募集人数 20人(先着順)  
費用 2500円(保険料含む)  
申し込み 5月8日(月)から、直接又は電話で市民体育館(☎545705)へ。

### 入門太極拳教室

上履きを持参し、運動しやすい服装で参加してください。  
期日 6月2日から23日までの毎週金曜日  
時間 午後1時30分～3時  
場所 ユーユー館  
対象 市内に居住又は勤務、通学する18歳以上の人(高校生を除く)  
募集人数 15人(先着順)  
費用 500円(保険料含む)  
申し込み 5月9日(火)から直接市民体育館(☎545705)へ。

## 催し

### 桐生八木節交流広場

期日 5月3日(祝)～7日(日)、6月3日(土)  
時間 午前10時～午後3時  
場所 本町三丁目商店街振興

組合トポス※6月3日は、あーとほーる銚座(本町四丁目) 問い合わせ 観光交流課(☎内線366)

### 野鳥観察会

期日 5月28日(日) ※雨天開催  
時間 午前6時30分～8時※当日、午前6時から南公園事務所前で受け付け  
場所 南公園内  
持ち物 双眼鏡貸し出し有り  
問い合わせ 南公園(☎523456)

### 6月の桐生からくり芝居

期日 6月3日(土)、17日(土)  
時間 午前10時30分～午後3時※1日5回上演  
場所 有鄰館内桐生からくり人形芝居館  
問い合わせ 観光交流課(☎内線366)

### ヤマボウシの花と鳥を見る会

期日 5月27日(土)  
時間 午前6時30分～8時30分※当日午前6時15分から吾妻公園駐車場で受け付け  
場所 吾妻公園、水道山公園  
問い合わせ 吾妻公園(☎228636)

### 市民ギャラリー企画展

「桐生市文化祭市展・工芸展秀作展示2017」と題し

た展示です。

期日 6月14日(水)～18日(日)  
時間 午前10時～午後5時  
※18日(日)は午後4時まで  
場所 市民ギャラリー  
問い合わせ 生涯学習課(☎652)

### 日本のアーティストシリーズ

期日 7月19日(水)  
時間 午後7時開演  
場所 市民文化会館小ホール  
出演 林美智子(メゾソプラノ) / 大萩康司(ギター)  
費用 全席指定3500円、高校生以下1000円※未就学児は入場できません。  
問い合わせ 市民文化会館(☎229999)

### アトリウムコンサート特別版

期日 5月11日(木)  
時間 ①昼の部：午後2時25分～一番太鼓、午後3時開演 ②夜の部：午後5時15分～一番太鼓、午後6時開演  
場所 市民文化会館小ホール  
出演 中島弘幸(元トランプマン2号) / ライデン須田(①一番太鼓) / 桐生西高校和太鼓部(②一番太鼓)  
整理券 ①午後1時45分から ②午後4時45分から※1人1枚配布  
問い合わせ 市民文化会館(☎229999)

## 5月のプラネタリウム

期日 5月13日(土)・14日(日)・27日(土)・28日(日)  
 時間 午後2時～2時40分  
 場所 中央公民館3階  
 募集人数 50人(先着順)  
 申し込み 当日、午前9時から入場券を図書館(☎474341)1階カウンターで配布。

## 第63回さつきまつり

期間 5月28日(日)～6月4日(日) ※5月28日(日)は午前10時から先着100人にサツキの苗木をプレゼントします。  
 場所 JR桐生駅構内特設会場  
 問い合わせ 観光交流課(☎内線366)

## 関連団体からの

### お知らせ

STOP THE 不法電波

総務省では、6月1日から10日までを「電波利用環境保護周知啓発強化期間」として、電波を正しく利用していただくための周知・啓発活動及び不法無線局の取締りを強化します。電波のルールは、みんなで守りましょう。  
 問い合わせ 関東総合通信局 不法無線局による混信・妨害(☎03・6238・1939) テレビ・ラジオの受信障害(☎03・

6238・1945)地上デジタルテレビ放送の受信相談(☎03・6238・1944)

### 大川美術館特別企画展

水彩画でめぐるヨーロッパ「5人の画家の旅のなかへ」と題して開催します。

期間 4月1日(土)～6月25日(日) ※月曜日休館。

時間 午前10時～午後5時  
 費用 一般1000円、高校・大学生600円、小・中学生300円 ※中学生以下と同伴の保護者は2名まで5割引

問い合わせ 大川美術館(☎463300)

群馬県ふるさと伝統工芸品展  
 期間 6月1日(木)～5日(月)  
 時間 午前10時～午後6時 ※3・4日は午後5時まで、5日は午後3時まで

場所 県庁県民ホール北側  
 問い合わせ 県工業振興課(☎027・226・3358)

広報きりゅう4月号の9ページに掲載した「きりゅう暮らし応援事業」の記事において、「桐生暮らし応援事業補助金(計算例)」の「例1」の④子ども加算の記載に誤りがありました。正しくは10万円×4です。おわびして訂正します。

## 各種相談案内

相談・内容	期日・時間	場所	問い合わせ
市民相談 (日常生活全般の相談)	月～金曜日(祝日を除く) 午前9時～午後4時	市民相談室(市役所2階)	市民相談室(☎内線355-503) ※電話での相談にも応じます。
無料法律相談 (弁護士による相談) ※5月11日(木)に憲法記念特別無料法律相談を実施します。詳しくは広報きりゅう4月号18ページを御覧ください。	5月18日・25日・6月1日の各木曜日 午前10時～正午	市民相談室(市役所2階)	市民相談室(☎内線355-503) ※要予約。2週間前から市民相談室(☎内線355・503)で、午前9時から午後4時まで先着順に受け付けます。相談人数は1日当たり7人です。
	5月9日(火) 午前10時～正午	新里総合センター(3階)	新里支所市民生活課(☎74-2212) ※要予約。5月8日(月)午後3時までに新里支所市民生活課(☎74-2212)で、先着順に受け付けます。相談人数は1日当たり7人です。
人権相談 (人権侵害や差別などに関する相談)	5月9日(火)・23日(火) 午後1時30分～3時30分	市民相談室(市役所2階)	市民相談室(☎内線573) ※5月9日・23日の人権相談は、女性相談員が対応できます。希望者は、お申し出ください。
行政相談 (国などの仕事への要望・苦情)	6月1日(木) 午後1時30分～3時30分	南・昭和・桜木西公民館(特設相談)	市民相談室(☎内線355-503)
	6月1日(木) 午前9時30分～11時30分	新里総合センター(3階)	新里支所市民生活課(☎74-2212)
	5月22日(月)、6月1日(木) 午前9時～11時	黒保根支所(2階)	黒保根支所市民生活課(☎96-2111)
消費生活相談 (消費生活の苦情や相談)	月～金曜日(祝日を除く) 午前9時～午後4時	桐生市消費生活センター(保健福祉会館4階)	桐生市消費生活センター(☎40-1112)
労働相談 (職場のトラブルに関する相談)	5月19日・6月2日の各金曜日 午前9時～正午	市民相談室(市役所2階)	産業政策課(☎内線564)
子育て相談 (子育て相談に関する事)	月～金曜日(祝日を除く) 午前8時30分～午後5時15分	保健福祉会館3階(末広町)	子育て支援課子育て相談係(☎43-2000)
児童虐待通報 (児童虐待と思ったら)	24時間対応	群馬県東部児童相談所(☎0276-31-3721) 児童相談所全国共通ダイヤル(☎189「いち・はや・く」)	

福祉、介護、教育、育児などの相談には、それぞれの担当課で応じています。土、日、祝日は、群馬県東部児童相談所を除き、各相談業務、予約の受け付けも行っていません。

# 子育てナビゲーション

## 5月のおはなし会

来場した  
お子さんの  
年齢にあわ  
せ、絵本や  
紙芝居など  
の読み聞か  
せを行います。



●図書館 (☎474341)

期日 5月13日(土)・18日

(木)・27日(土)

時間 土曜日は午前11時から30分程度。木曜日は午前10時から30分程度。

●新里図書館 (☎748080)

期日 5月13日(土)

時間 午前11時から30分程度

## 第1回つばさクラブ

毎月1回、お子さんに関する相談、就学に向けた情報提供や相談に応じます。

期日 5月11日(木)

時間 午後2時30分から

場所 保健福祉会館(未広町)

対象 市内に居住する発達などが気掛かりな未就学児(5

歳児を中心)と保護者

申し込み 電話で学校教育課

(☎内線647)、健康づくり

課(☎471152)、子育て

支援課子育て相談係(☎

432000)又は県立桐生特

別支援学校(☎22001)へ。

## 東部児童相談所巡回相談

発達が気掛かりなお子さん  
に専門員や医師が心理学的な  
面や医学的な面からの相談判  
定や助言指導を行います。

期日 6月8日(木)

時間 午前10時～午後3時

場所 保健福祉会館(未広町)

申し込み 子育て支援課子育て  
相談係(☎432000)へ。

て相談係(☎432000)へ。

## 群馬こども救急相談

休日や夜間(翌朝8時まで)  
に子供が急に具合が悪くなっ  
たとき相談に応じます。

☎#8000 (短縮)

## パチリいい顔 桐生っ子

市内に居住する3歳まで(申し込み時)の桐生っ子を募集します。申込方法など、詳しいことは広報課(☎内線505)へ。



ほしもと げん ちん  
橋本 源ちゃん

1歳3か月  
(広沢町七丁目)

1歳になったね！我が道を行く頑固な源ちゃんそんな源がみんな大好きだよ！



よしの さや ちん  
吉野 紗弥ちゃん

1歳3か月  
(広沢町六丁目)

1歳おめでとう！お姉ちゃんの真似しているんなことを覚えるね！元気にすくすく育ってね。



かなや こはる ちん  
金谷 心春ちゃん

1歳4か月  
(広沢町間の島)

1歳、おめでとう！優しく、元気に大きくなってね！

## 乳・幼児 健康診査など

問い合わせ=健康づくり課(☎47-1152)、新里保健センター(☎74-5550)

場所	行事	期日	受付時間	対象・内容
保健福祉会館	7か月児健康診査 ステップアップ！離乳食 絵本を配布(ブックスタート事業)	6/6(火)	13:20～13:45	平成28年10月1日～10月27日生まれ
	1歳児かみかみ教室	6/7(水)	9:30～10:00	平成28年6月生まれ
	育児相談	6/16(金)	13:30～14:00	未就学児と保護者
	3か月児健康診査	6/19(月)	13:20～13:45	平成29年2月16日～3月23日生まれ
	もぐもぐ離乳食	6/20(火)	9:30～9:45	生後およそ5、6か月のお子さん と保護者 申し込みが必要で、参加費は100円です。
	1歳6か月児健康診査	6/21(水)	13:20～14:00	平成27年11月18日～12月14日生まれ
	3歳児健康診査	6/26(月)	13:20～14:00	平成25年11月24日～12月18日生まれ
	2歳児歯科健康診査	6/27(火)	13:20～14:00	平成26年11月30日～平成27年1月1日生まれ
新里町保健文化センター	7か月児健康診査 ステップアップ！離乳食 絵本を配布(ブックスタート事業)	6/30(金)	13:20～13:45	平成28年10月28日～11月20日生まれ
	育児相談	6/8(木)	13:30～14:00	未就学児と保護者
	7か月・3か月児健康診査 ステップアップ！離乳食 7か月児に絵本を配布(ブックスタート事業)	6/15(木)	13:20～13:45	平成29年2月9日～3月25日生まれ(3か月) 平成28年10月1日～11月10日生まれ(7か月)
	2歳児歯科健康診査	6/22(木)	13:20～14:00	平成26年11月1日～平成27年1月31日生まれ

## インフルエンザ・各種検診受診券、 新わたらせ健診受診券を郵送します

インフルエンザ・各種検診受診券、新わたらせ健診受診券を郵送します。

6月から始まる各種検診（健診）の受診券を5月下旬から郵送します。年に一度、検診（健診）を受けられるよい機会ですので、封筒が届きましたら、必ず開封して内容を御確認ください。定期的に検診（健診）を受け、病気を未然に防ぎましょう。

問い合わせは、健康づくり課へ。

▼インフルエンザ・各種検診受診券の対象者には、紫色の封筒で郵送



インフルエンザ・各種検診受診券のみの対象者には、紫色の封筒で郵送します。対象となる人は、市内に住所のある20歳以上の女性、30歳、35歳、40歳以上の男性です

▼インフルエンザ・各種検診受診券と新わたらせ健康診査受診券の両方の対象者には黄色の封筒で郵送



インフルエンザ・各種検診受診券と新わたらせ健康診査受診券の両方の対象者には、黄色の封筒で郵送します。対象となる人は、40歳以上の桐生市国民健康保険加入者と生活保護受給者で医療保険未加入者、後期高齢者医療制度加入者などです。

▼受診券で受けられる検診の種類

郵送される受診券は、胃がん検診、結核・肺がん検診、大腸がん検診、前立腺がん検診、子宮頸がん検診、乳がん・甲状腺がん検診、胃がんリスク検診、肝炎ウイルス検診、歯周病検診、インフルエンザ予防接種、新わたらせ健康診査です。

また、1日で複数の検診が受けられる成人総合検診や1か所の登録保険医療機関で複数の検診を一緒に受けられる検診などの情報も同封しています。

## がん検診

詳しいことは、インフルエンザ・各種検診受診券に同封されている「平成29年度各種検診（健診）日程と受け方」を御覧ください。

問い合わせは健康づくり課、新里・黒保根保健センターへ。

## 個別検診

### ▼前立腺がん検診

前立腺がんの早期発見のため、血液検査で前立腺特異抗原（PSA）を測定する検査です。

場所 登録保険医療機関

対象者 50歳以上の男性  
費用 1000円※当日、保険医療機関でお支払いください。

### ▼大腸がん検診

登録保険医療機関で大腸がん個別検診（問診、便潜血反応検査）が受けられます。

期間 6月1日（木）～10月31日（火）

場所 登録保険医療機関

対象 40歳以上の人（昭和53年4月1日以前に生まれた人）  
費用 500円※70歳以上の

人、キノピー券対象者は無料です。また、生活保護世帯・市民税非課税世帯の人も無料になりますので、受付で申し

出てください。

受診の際はインフルエンザ・各種検診受診券、お持ち

の人はキノピー券を持参してください。また、新わたらせ健康診査対象者は同時に受けられる保険医療機関もあります。

## 集団検診

### ▼子宮頸がん検診

視診、内診、細胞診（頸部）を行います。

期日・場所

6月1日（木）／新里町保健文化センター  
6月2日（金）／境野公民館

時間 午後1時～2時

対象 市内に居住する20歳以上の女性  
費用 1100円※70歳以上

人、キノピー券対象者は無料です。また、生活保護世帯・市民税非課税世帯の人も無料になりますので、受付で申し出てください。

## 胃がんリスク検診（ABC検診）

血液検査で胃がんなどの胃の病気になりやすいかを判定します。従来の胃がん検診（胃バリウム検査）とは異なり、がんそのものを発見する検診ではありませんが、リス

クの高い人には、精密検査を受けていただき、胃の病気の早期発見・早期治療に結びつけていくもので、新わたらせ健康診査などと一緒に登録保険医療機関や集団検診で受けられます。血液検査により、胃の萎縮度とピロリ菌感染の状態を調べ、胃がんなどになりやすいかを判定します。

対象者 40歳から5歳刻みの年齢の人※対象者にはインフルエンザ・各種検診受診券の胃がんリスク検診の欄に氏名などが打ち出されています  
費用 500円※当日、保険医療機関でお支払いください。

## 6月から 新わたらせ検診が 始まります

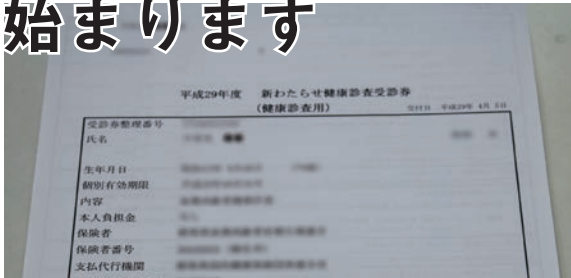

身体計測、内科診察、血圧測定、尿検査、血液検査などを行います。40歳以上の桐生市国民健康保険加入者と生活保護受給者で医療保険未加入者、後期高齢者医療制度加入者には健康診査の受診券を5月下旬に郵送します。

桐生市国民健康保険と後期高齢者医療制度で実施する人間ドックを受ける人は対象外です。また、75歳以上の人で慢性の病気で治療中の人は事前に掛かり付け医に相談してください。40歳以上で桐生市国民健康保険以外の医療保険に加入している人は、各医療保険者にお問い合わせください。

費用=500円※当日、保険医療機関でお支払いください。ただし、70歳以上の人、生活保護受給者、後期高齢者医療制度加入者は無料です。

個別健診=6月1日(木)から10月31日(火)までに登録保険医療機関で受診してください。受診券に同封する「平成29年度各種検診(健診)日程と受け方」の登録保険医療機関名簿を御覧ください。

集団健診=日程については、受診券に同封する「平成29年度各種検診(健診)日程と受け方」を御覧ください。

なお、集団健診と個別健診の両方受けることはできません。

問い合わせ=健康づくり課

## 各種検診

問い合わせは健康づくり課、新里・黒保根保健センターへ。

## 肝炎ウイルス検診

問診、血液検査(B型肝炎検査、C型肝炎検査)を行います。

実施期間=6月1日(木)~10月31日(火)  
※なお、集団検診は10月から平成30年1月までの間に保健福祉会館(末広町)、新里・黒保根保健センター、総合福祉センター(新宿三丁目)、市民体育館で行いますので、個別か集団のどちらかで受けてください。

実施場所=登録保険医療機関

対象=40歳以上の人(昭和53年4月1日までに生まれた人)で、過去に肝炎ウイルス検診を受けたことのない人

費用=500円※個別勧奨対象の人、70歳以上の人は無料。また、生活保護世帯・市民税非課税世帯の人も無料になりますので、受付で申し出てください。

受診の際はインフルエンザ・各種検診受診券を持参してください。

## 歯周病検診

問診、歯・<sup>こうくう</sup>歯肉及び口腔粘膜の状態の検査を行います。歯と口の健康は、セルフケアだけでは行き届きません。症状がなくても歯科医を受診することが大切です。

期間=6月1日(木)~10月31日(火)

場所=登録歯科保険医療機関

対象=4月1日から平成30年3月31日までに30・35・40・45・50・55・60・65・70歳になる人。

※対象者にはインフルエンザ・各種検診受診券を配付しています。検診前に同封の登録歯科保険医療機関に予約をいれ、受診券を持参してください。

## 歯と口の健康週間事業



6月4日から10日までの「歯と口の健康週間」にちなみ、歯科医療相談、親子歯みがき教室、無料フッ化物塗布、歯・口の健康に関する図画・ポスター・標語審査会入選作品展示などを行います。

問い合わせは桐生市歯科医師会(☎ 45 1 3 9 7)へ。

期日=6月4日(日)

時間=午前10時~午後3時※受付終了午後2時50分

場所=総合福祉センター(新宿三丁目)

## ハッピー健康相談室

「知って得する肝臓のはなし」と「肝臓にいい食べ物」しじみって本当にいいの?」のお話をします。また、日頃疑問に思っていること、困っていることについて相談に応じます。

問い合わせは桐生厚生総合病院地域医療連携室(☎ 47 1 5 0)へ。

期日=6月12日(月)

時間=午後2時~4時

場所=桐生厚生総合病院1階正面玄関脇情報コーナー

## こころの健康相談



専門医師が、「こころ」に悩みのある人の相談に応じます。  
**期日** 5月23日(火)  
**時間** 午後2時～3時30分  
**場所** 保健福祉会館(末広町) 申し込み 電話で健康づくり課へ。

## 風しん抗体検査事業

群馬県では、風しんの予防接種が必要かを判定する「風しん抗体検査」を実施しています。

**対象** ①妊娠を希望する女性とその配偶者などの同居人  
 ②風しん抗体価が低い妊婦の配偶者などの同居人  
**実施期間** 4月1日～平成30年3月31日  
**問い合わせ** 桐生保健福祉事務所 (☎534131)

## 健康フィットネス「プールで健活!!水中ウォーキング&アクアビクス」

水中ウォーキングとアクア

ビクス(水の抵抗を利用した筋力トレーニング)を行います。水中運動は水の特性(水圧・水温・浮力・水の抵抗)によって効率よくエネルギーを消費することができます。また、膝や腰への負担が少ないので膝痛、腰痛のある人にもお勧めの運動です。  
**期日** 6月5日から7月3日までの毎週月曜日  
**時間** 午後2時～3時30分  
**場所** カリビアンビーチ  
**対象** 市内に居住し、運動制限のない64歳までの人  
**募集人数** 30人(先着順)  
**申し込み** 5月8日(月)から電話で健康づくり課へ。

## すこやか栄養相談

プレママの食事、母乳栄養、離乳食のすすめ方、子供の食事、偏食、アレルギーのことや肥満・やせの不安など成長にあわせた栄養のアドバイスを管理栄養士が行います。  
**期日** 6月5日(月)  
**時間** 午前8時30分～午後5時

**場所** 保健福祉会館(末広町) 対象 市内に居住する人  
**申し込み** 電話で健康づくり課へ。※日程の都合が合わない場合も御相談ください。また、来館できない場合は電話相談も可能です。

## 5・6月 休日当番医 時間：午前9時～午後6時

期日	診療科目	病医院(電話番号)	場所
5月3日(祝)	内・小児科	斉藤医院(72-1230)	みどり市大間々町
	内科	城田クリニック(22-7211)	天神町三丁目
	整形外科	桐生整形外科病院(40-2600)	広沢町間ノ島
4日(祝)	内・児・循環器科	関田内科クリニック(54-2511)	相生町五丁目
	内科	藤江醫院(22-7777)	本町四丁目
	耳鼻科	耳鼻咽喉科設楽医院(54-1517)	相生町二丁目
5日(祝)	内・小児科	田中医院(54-5012)	広沢町二丁目
	内科	北川内科クリニック(44-7706)	錦町二丁目
	整形外科	岩下病院(22-0151)	本町四丁目
7日(日)	内・循・小児科	寺田内科小児科医院(77-1100)	みどり市笠懸町
	内・消・呼・循・小児科	松井内科医院(70-7610)	みどり市笠懸町
	整形外科	みやざわ整形外科(53-1188)	相生町三丁目
14日(日)	内・小児科	須永医院(73-5811)	みどり市大間々町
	内科	坂本内科医院(44-8989)	仲町一丁目
	眼科	あいおい眼科医院(54-5350)	相生町二丁目
21日(日)	内・小児科	武井内科医院(53-6060)	広沢町一丁目
	内・消・循環器科	矢部クリニック(45-3711)	錦町一丁目
	整形外科	鈴木整形外科クリニック(53-1170)	相生町五丁目
28日(日)	内・小児科	三丸医院(22-3419)	宮本町一丁目
	内科	木村クリニック(44-7781)	本町四丁目
	婦人科	高橋産婦人科医院(53-8531)	相生町二丁目
6月4日(日)	小児科	希望の家療育病院(73-2605)	みどり市大間々町
	内科	細井内科医院(44-3818)	浜松町一丁目
	眼科	北川眼科医院(44-1010)	仲町一丁目

救急病院案内テレホン ☎22-0099 (24時間対応)

## 休日緊急歯科診療所 ☎45-1397

期日＝日曜日、祝日  
 時間＝午前10時～午後3時  
 場所＝桐生市歯科医師会館(堤町三丁目3-2、赤岩橋堤町側交差点付近)

## 平日夜間急病診療所 ☎47-2501

期日＝月～土曜日(祝日を除く)  
 時間＝午後7時30分～10時30分  
 診療科目＝内科、小児科  
 場所＝桐生メディカルセンター1階(元宿町)

## 5・6月 休日当番接骨院

時間：午前9時～午後3時

※接骨院により時間を延長する場合があります。

期日	接骨院(電話番号)	場所
5月3日(祝)	藤倉接骨院(43-5374)	境野町六丁目
	武藤接骨院(22-4667)	宮前町一丁目
4日(祝)	馬場接骨院(73-7455)	みどり市大間々町
	福間接骨院(44-5100)	東七丁目
5日(祝)	中村接骨院(32-1878)	梅田町一丁目
	中島接骨院・鍼灸院(22-8555)	宮前町一丁目
7日(日)	新井接骨院(44-7577)	境野町四丁目
	笠懸中央接骨院(76-5914)	みどり市笠懸町
14日(日)	岩崎接骨院(47-2204)	東一丁目
	ふえき接骨院(65-5125)	川内町二丁目
21日(日)	大川接骨院(44-1151)	境野町一丁目
	武井接骨院(77-1156)	みどり市笠懸町
28日(日)	桐生にして接骨院(46-9992)	巴町二丁目
	奥澤接骨院(76-2036)	みどり市笠懸町
6月4日(日)	かしわせ接骨院(43-6571)	本町三丁目
	くぼづか接骨院(77-2112)	みどり市笠懸町

※受診の際は各病医院などに事前にお問い合わせください。休日当番医・接骨院は変更になる場合があります。

# さようなら イズミちゃん



4月15日 (土) お別れの会

のを飼育職員が発見しました。立ち上がるための処置や懸命な介抱を施しましたが、午後4時3分、職員が見守るなか、静かに息を引き取りました。

4月15日 (土)には、桐生が岡動物園でお別れの会が開

市民をはじめ、多くの来園者に愛された桐生が岡動物園のアジアゾウ「イズミ」が4月4日に、推定61歳で死にました。

催されました。毎年、誕生日をお祝いしていた「たちばな保育園」の園児をはじめ、約220人が訪れ、献花台に花やリンゴなどの果物を供え、イズミとの最後の別れを惜し

みました。また、「一日飼育員での思い出」や「今まででありがとう」などイズミとの思い出が書かれたメッセージカードもたくさん寄せられました。

なお、イズミは、昭和30年にタイで生まれました。昭和32年来日、昭和39年4月22日に9歳で桐生が岡動物園に入園し、約53年間過ごしました。

入園当時は、仮の寝小屋を毎日のように壊したり、ゾウ舎が完成して間もないころには、空堀に落ちたりと、やんちゃで担当者を困らせていたようです。

問い合わせは、桐生が岡動物園(☎224442)へ。

4月3日(月)は、午前中から元気な様子でしたが、4日の午前8時40分、室内で横になっている



私の名前は  
**イズミちゃん**

私はまだ五才、女の子です。生まれたのはインドの方ですがよく覚えておりません。でも岡原の風景で育ててくれたオジさんが「イズミ」とつけてくれました。

私は今年二十二日トラックにのせられて、桐生の岡公園にもらわれていくことになりました。今から胸がドキドキしています。桐生の坊ちゃん、お嬢ちゃん可愛がってくださいね。

でも私の重さは二トンドです。これからは干草、青草、甘藷、バナナ、リンゴなど沢山食べてもっと大きくなりたいと思います。では二十六日の日曜日は遊びに来て下さいね。

入園を伝える市広報(昭和39年4月15日号)

## 今月の表紙

多くの来園者に愛されながら4月4日に永遠の眠りにつきたアジアゾウのイズミ。写真は、平成28年4月22日に行われた61歳の「誕生日をお祝いする会」の様子です。イズミには、最後の誕生日祝いとなってしまいました。

## 人口と世帯

(3月31日現在)

人口	114,843人 (-332人)
男	55,329人 (-195人)
女	59,514人 (-137人)
世帯	49,958世帯 (-29世帯)

( )内は前月比

## 今月の納税

固定資産税・都市計画税…第1期  
軽自動車税

5月31日(水)が納期限です

コンビニエンスストアや銀行などのペイジー対応ATMからも納付可能です。口座振替を利用している人は、預貯金残高の御確認をお願いします。

広告