

## 利用にあたっての確認事項

### ● 確認事項

|           |   |
|-----------|---|
| 受付        | <ul style="list-style-type: none"> <li>・利用の際、引率責任者は、入所・退所の手続きを受付窓口にて必ず行ってください。</li> <li>・利用の際には、避難場所（多目的広場か駐車場）、避難経路を確認してください。</li> <li>・2団体以上の利用がある場合、活動場所が重ならないようにご協力ください。</li> </ul>   |
| 各活動       | <ul style="list-style-type: none"> <li>・各活動について、利用団体の指導者引率のもと、実施してください。</li> <li>・各活動において、所員による指導や引率を希望する場合、当センターまでご相談下さい。</li> <li>・当センターの敷地外での活動（山や川、湖）を入れる場合、当センターとよくご相談ください。</li> <li>・各活動の進め方や確認事項について、申請書のページ（9～22ページ）に詳しく記載されていますのでご覧ください。</li> <li>・活動中に、破損や紛失があった場合、当センター受付窓口までご報告ください。</li> <li>・清掃用、キャンプファイヤー用のぞうきんについては、利用団体で持参してください。</li> </ul> |
| 宿泊棟       | <ul style="list-style-type: none"> <li>・宿泊棟では、上履きを持参し、使用してください。</li> <li>・宿泊棟内での飲食可能な場所は、食堂・ホールのみです。</li> <li>・指導者ミーティングを食堂で行うことができます。時間は、23:30までとします。</li> </ul>   |
| 多目的広場     | <ul style="list-style-type: none"> <li>・テント泊は、芝生広場などの施設内で行うことができます。</li> <li>・テント泊の場合、浴室及び食堂、給食のご利用はできません。</li> <li>・山登りコースなど、鍵がかかっている場所を使用する際には、当センター所員までお声がけ下さい。</li> </ul>   |
| 清掃・退所チェック | <ul style="list-style-type: none"> <li>・活動終了後、使用箇所の清掃をしてください。また、電気などのスイッチを切り、忘れ物がないかをご確認ください。</li> <li>・清掃時には、備え付けの清掃用具をご使用ください。</li> <li>・宿泊棟の清掃時に出たゴミは、すべてホールの大きなゴミ箱に入れて構いません。</li> <li>・借りた物品は、元の場所に戻してください。</li> <li>・宿泊利用の場合、清掃や整美の状態を確認する「退所チェック」を所員と共に行ってください。</li> <li>・ゴミについて、「生ごみ」は当センターの”生ごみおきば”に入れて下さい。「生ごみ以外」は、利用団体の持ち帰りとなります。</li> </ul>        |

### ● 災害時に備えた確認事項

|               |   |                |                |            |                |      |         |                |                |      |        |                |                |         |  |     |  |         |  |              |  |               |  |              |  |
|---------------|---|----------------|----------------|------------|----------------|------|---------|----------------|----------------|------|--------|----------------|----------------|---------|--|-----|--|---------|--|--------------|--|---------------|--|--------------|--|
| 事前確認          | <ul style="list-style-type: none"> <li>・参加者の人数、活動場所の把握しておいてください。</li> <li>・通常、避難場所は多目的広場、あるいは駐車場とします。場所を把握しておいてください。</li> <li>・避難経路・非常口・2階ベランダ避難はしごの確認しておいてください。</li> </ul>   |                |                |            |                |      |         |                |                |      |        |                |                |         |  |     |  |         |  |              |  |               |  |              |  |
| 対応            | <ul style="list-style-type: none"> <li>・活動の中断及び当センター所員への報告を行ってください。</li> <li>・当センター所員の指示に従い、行動・避難してください。</li> <li>・避難場所にて参加者の人数確認を行い、「避難の完了」報告を当センター所員へしてください。</li> </ul>   |                |                |            |                |      |         |                |                |      |        |                |                |         |  |     |  |         |  |              |  |               |  |              |  |
| 緊急時の対応        | <ul style="list-style-type: none"> <li>・事故等によるケガ、急病、急な体調不良の場合は、各団体において対応するとともに、当センター所員へ報告してください。</li> <li>・必要に応じて、下記の医療機関へ連絡してください。</li> </ul> <table border="0"> <tr> <td>・ 総合</td> <td>桐生厚生総合病院</td> <td>桐生市織姫町6番3号</td> <td>(0277-44-7171)</td> </tr> <tr> <td>・ 内科</td> <td>城田クリニック</td> <td>桐生市天神町3丁目5番24号</td> <td>(0277-22-7211)</td> </tr> <tr> <td>・ 外科</td> <td>石川整形外科</td> <td>桐生市天神町3丁目5番24号</td> <td>(0277-22-8611)</td> </tr> <tr> <td>・ 救急、消防</td> <td></td> <td>119</td> <td></td> </tr> <tr> <td>・ 桐生警察署</td> <td></td> <td>0277-43-0110</td> <td></td> </tr> <tr> <td>・ 救急病院案内テレフォン</td> <td></td> <td>0277-22-0099</td> <td></td> </tr> </table> | ・ 総合           | 桐生厚生総合病院       | 桐生市織姫町6番3号 | (0277-44-7171) | ・ 内科 | 城田クリニック | 桐生市天神町3丁目5番24号 | (0277-22-7211) | ・ 外科 | 石川整形外科 | 桐生市天神町3丁目5番24号 | (0277-22-8611) | ・ 救急、消防 |  | 119 |  | ・ 桐生警察署 |  | 0277-43-0110 |  | ・ 救急病院案内テレフォン |  | 0277-22-0099 |  |
| ・ 総合          | 桐生厚生総合病院  | 桐生市織姫町6番3号     | (0277-44-7171) |            |                |      |         |                |                |      |        |                |                |         |  |     |  |         |  |              |  |               |  |              |  |
| ・ 内科          | 城田クリニック   | 桐生市天神町3丁目5番24号 | (0277-22-7211) |            |                |      |         |                |                |      |        |                |                |         |  |     |  |         |  |              |  |               |  |              |  |
| ・ 外科          | 石川整形外科  | 桐生市天神町3丁目5番24号 | (0277-22-8611) |            |                |      |         |                |                |      |        |                |                |         |  |     |  |         |  |              |  |               |  |              |  |
| ・ 救急、消防       |   | 119            |                |            |                |      |         |                |                |      |        |                |                |         |  |     |  |         |  |              |  |               |  |              |  |
| ・ 桐生警察署       |   | 0277-43-0110   |                |            |                |      |         |                |                |      |        |                |                |         |  |     |  |         |  |              |  |               |  |              |  |
| ・ 救急病院案内テレフォン |   | 0277-22-0099   |                |            |                |      |         |                |                |      |        |                |                |         |  |     |  |         |  |              |  |               |  |              |  |

● 清掃について

- 確認事項
- 退所までに、清掃場所を各団体で決めて、清掃を行ってください。
  - 清掃のしかたについて、各部屋・ロッカーにも掲示があるので参考にしてください。
  - 廊下などの床はから拭きです。汚れのみ水拭きをしてください。
  - 洗面所などの水回り、または、テーブル・棚などは、水拭きです。
  - ぞうきんは、各団体で持参してください。
  - 清掃時のゴミは、★印のゴミ回収箱に入れてください。  
(図の★印以外のゴミ箱を空にして、退所してください。)



- 当センターにある、主なそうじ用具○
- [宿泊棟] ・掃除機(各部屋) ・ほうき ・ちりとり ・クイックルワイパー ・デッキブラシ(トイレ)
  - [流し] ・スポンジ ・タワシ
  - [炊事棟] ・ほうき ・ちりとり ・くまで

<各場所の清掃のしかた>

|                |   |
|----------------|---|
| 1<br>宿泊室       | <p>[床、畳、溝、ロッカー] 掃除機、ほうき、汚れはぞうきん水拭き</p> <p>[寝具] たたんで、クローゼットへ入れる。【*ポイントは揃えて、数が数えられる外観】</p> <p>[カーテン] まとめる。</p> <p>[スイッチ、窓] スイッチをすべてオフにする。窓のカギを閉める。</p> <p>[ゴミ箱のゴミ] 図の★印に入れて、ゴミ箱を空にする。</p> |
| 2<br>廊下<br>ホール | <p>[床] ほうき、クイックルワイパー、汚れはぞうきん水拭き</p> <p>[壁、手すり、棚、溝] 時間に余裕があったら水拭きをする。</p>  |
| 3<br>玄関<br>下駄箱 | <p>[玄関・下駄箱周辺] ほうき、泥汚れは水をまいてデッキブラシ</p> <p>[下駄箱] ぞうきん水拭き</p>  |



宿泊室

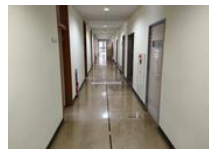

廊下



ホール



玄関

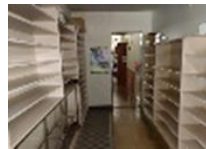

下駄箱

[布団のたたみ方]

毛布  
3回たたむ

かけ布団  
2回たたむ

しき布団  
1回たたむ



|                |  |
|----------------|--|
| 4<br>トイレ       | 〔床、タイル〕 ほうき、ぞうきん水拭き<br>〔便器〕 (内側) 柄つきタワシ (外側) ぞうきん水拭き<br>〔洗面台、流し、鏡〕 スポンジ、タワシ、ぞうきん水拭き、流しのゴミを取る。<br>〔汚物入れのゴミ〕 図の★印に入れて、新しい黒袋 (トイレの中にある) をセットする。<br>〔トイレトペーパーの確認〕 不足がある場合には、事務室まで取りに行く。<br>*トイレの床には、水をまかないでください。<br>*換気のため、窓は開けておいてください。 |
| 5<br>洗面所       | 〔洗面台、流し、鏡〕 スポンジ、タワシ、ぞうきん水拭き、流しのゴミを取る。<br>〔床〕 ほうき、ぞうきん水拭き   |
| 6<br>脱衣所<br>浴室 | 〔おけ、イス〕 元の場所にそろえて置く。<br>〔脱衣所の床、ロッカー〕 ほうき、ぞうきん水拭き、忘れ物の確認<br>〔洗面台、流し、鏡〕 ぞうきん水拭き、流しのゴミを取る。<br>*浴室の浴槽と洗い場は当センター職員が清掃します。<br>*換気のため、窓は開けておいてください。   |
| 7<br>プレイホール    | 〔床〕 モップ  |



トイレ



洗面所



脱衣所



浴室



プレイホール

|           |   |
|-----------|---|
| 8<br>学習室  | 〔床〕 ほうき、汚れはぞうきん水拭き<br>〔机、棚、ホワイトボード〕 ぞうきん水拭き   |
| 9<br>食堂   | 〔イス〕 テーブルの下にしまう。<br>〔テーブル〕 台布巾水拭き、ぬめりをとる。<br>〔床〕 ほうき、クイックルワイパー、ベタベタはぞうきん水拭き   |
| 10<br>炊事棟 | 〔テーブル〕 台布巾水拭き、ぬめりをとる。<br>〔地面〕 ほうき、くまで、ちりとり、地面をきれいにはく、汚れは落とす。<br>〔食器〕 やり直しがあった場合、もう一度洗ってきれいにする。<br>〔灰、炭、燃え残りの木片〕 「灰・炭捨て場」、「木片入れの缶」に入れる。<br>〔トイレ〕 トイレ前のそうじ用具できれいにする。【4 トイレ】参考 |
| 11<br>営火場 | 〔フードと囲い〕 元の場所に運ぶ。重いので複数人でもつこと。<br>〔営火場〕 営火場のほうき、ちりとり、ゴミや灰・炭を集める。<br>〔灰、炭、針金〕 営火場「灰・炭すて場の缶」、営火場「針金の缶」に入れる。   |



学習室



食堂



炊事棟



営火場