

施設概要

〒376-0035
 桐生市仲町2丁目768-13 2F
 TEL0277-46-9021 FAX0277-46-9022
 MAIL info@asoviva59.com
 インスタグラム参照



asoviva



ASOVIVA.JAMBO

活動日・活動時間

<児発開所日時>

月～土・祝日
 9時～15時
 <閉所日>
 日曜日、ゴールデンウィーク
 お盆、年末年始

<放デイ開所日時>

月～土・祝日
 学校終了後～17時まで
 学校休業日9時～15時
 <閉所日>
 日曜日、ゴールデンウィーク
 お盆、年末年始

利用対象者・定員

知的障害児・発達障害児・身体障害児
 定員 10人

送迎

自宅までの送迎を行います。
 送迎可能な範囲については相談が必要です。
 放デイは学校にお迎えに行き、ご自宅へ送ります。

アクセス

桐生市立東小学校の裏
 群馬県立桐生特別支援学校より車で5分
 桐生祭りまで徒歩3分

事業所のPR

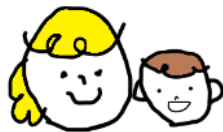

可能性しかない
 子供たちの
 未来に
 全力を注ぎます！

- ・友達や同年代の仲間との時間の共有を大切にしたい。
- ・可能性を伸ばしてあげたい
- ・安心した居場所を作りたい
- ・ご家族様のレスパイト(休息・介護負担)を支えたい。

こんな思いで保護者様も本人も
 全力でサポートしていきます。

活動内容

ことば

声かけや言葉遊び等で発語をうながしたり、語彙を増やしたりします。

社会性

自由遊びやグループ活動通して、友達や周りの人と上手にコミュニケーションをとる方法を学びます。

日常動作

食事・トイレ・着替え等の基本的な生活習慣の練習・トレーニングをします。

就学準備

絵本を読む、絵を描く、折り紙、工作、積み木、歌うなどを通して就学・就園に向けたスキルの習得していきます。

運動プログラム

遊びながら楽しく身体を動かすことで、運動機能の発達をうながします。



施設概要

〒376-0035
 桐生市仲町2丁目768-13 1F
 TEL0277-46-9156 FAX0277-46-9157
 MAIL info@asoviva59.com
 インスタグラム参照

活動日・活動時間

<児発開所日時>

月～土・祝日

9時～15時

<閉所日>

日曜日、ゴールデンウィーク

お盆、年末年始

<放デイ開所日時>

月～土・祝日

学校終了後～17時まで

学校休業日9時～15時

<閉所日>

日曜日、ゴールデンウィーク

お盆、年末年始

利用対象者・定員

重症心身障害児 定員 5人

送迎

学校・自宅までの送迎を行います。送迎可能な範囲については相談が必要です。

アクセス

桐生市立東小学校の裏 群馬県立あさひ特別支援学校より車で6分 桐生祭りまで徒歩3分

事業所のPR



可能性しかない

子供たちの

未来に

全力を注ぎます！

- 友達や同年代の仲間との時間の共有を大切にしたい。
- 可能性を伸ばしてあげたい
- 安心した居場所を作りたい
- ご家族様のレスパイト(休息・介護負担)を支えたい。

こんな思いで保護者様も本人も全力でサポートしていきます。



Follow Me!



Instagram

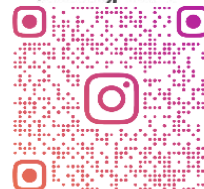

ASOVIVA_JAMBO

活動内容

◎1日定員5名に対して4人以上の職員配置

◎看護師常駐体制

◎一人一人に合った個別サポート

◎積極的な野外活動

◎無添加アロマオイルによるトリートメント

重症心身障害児のお子さんは学校以外での活動の多くは制限されております。お子さんのみならず保護者様の負担も大きいのが現状です。asovivaはお子さんの可能性を広げること、そして保護者様の「心のよりどころ」となることが果たすべき使命だと思っております。



施設概要

〒 376-0023
 桐生市錦町3丁目11-3
 TEL 0277-32-4246 FAX0277-47-7994
 MAIL python.357.magmag@outlook.jp

活動日・活動時間

<開所日時>
 ○児童発達支援
 月～金…9時30分～15時30分のご利用
 ○放課後等デイサービス
 月～金…学校終了後～17時のご利用
 <長期休暇等>
 ○放課後等デーサービス
 9時30分～15時30分のご利用
 <閉所日>
 土曜日・日曜日・祝日・お盆・年末年始

利用対象者・定員

重症心身障害児・医療的ケア児
 定員 5名

アクセス

桐生駅から
 車で3分



事業所のPR

「うたたね。」とは、
 みんなそれぞれ違う種。みんなそれぞれ
 それぞれのリズム（詩：うた）がある。
 「うたのたね。」
 また、「たまには転寝（うたたね）
 してもいいじゃん！そんな想いを込
 めました。
 重い障害があっても「自立」に向け
 て、一人ひとりの強みを生かして、
 誰もが誰かの役に立ちながら生きて
 いくことを目指しています。人との
 関わりや遊び、活動を通して安全で
 楽しい毎日を支援します。



活動内容

<児童発達支援>
 9:30～ 来所（ご家族送り）
 10:00～ 体調チェック・水分補給
 10:30～ 朝の会・集団活動
 12:00～ 昼食
 13:00～ ゆったりタイム
 14:00～ おやつ・水分補給
 15:00～ 個別活動
 15:30～ 退所（ご家族迎え）
 <放課後等デイサービス>

○一日の流れ（通常）

14:30～ 学校より送迎、体調チェック
 おやつ・水分補給
 15:30～ 集団・個別活動
 16:30～ 帰りの準備
 送迎

○一日の流れ（長期休暇）

10:00～ 送迎、体調チェック
 集団活動
 12:00～ 昼食
 13:00～ 個別活動
 15:00～ おやつ・水分補給
 15:30～ 帰りの準備

○食事・おやつ

長期休暇中の昼食・おやつは持参して
 いただきます。



施設概要

〒376-0013
 桐生市広沢町2丁目2998-1
 TEL 0277-32-5206
 FAX 0277-32-5207
 MAIL kopanhirosawa@outlook.jp

活動日・活動時間

＜開所日時＞
 ○放課後等デイサービス
 月～金…学校終了後～17時のご利用
 ○児童発達支援
 月～金…10時～16時のご利用
 ＜土曜日・長期休暇＞
 ○放課後等デイサービス
 10時～16時のご利用
 ○児童発達支援 10時～16時のご利用
 ＜閉所日＞
 日曜日・お盆・年末年始・年末年始

利用対象者・定員

知的障害児・発達障害児
 定員 10人

アクセス

エリア 群馬県桐生市
 最寄り駅 東武桐生線新桐生駅徒歩3分
 桐生市市民文化会館から車で5分

事業所のPR

子どもたちの笑顔にやりがいを感じながら日々過ごしています。子ども1人ひとりの個性を大切にしたいのびのびと次のステップに繋がっていくことを目標に療育に取り組んでいます。子どもたちとの活動では職員も一緒に楽しみます。時には相手を思いやることの大切さ、お友達にははいけにことも伝えていきます。日々の活動を通して社会性を身に付けてほしいと考えています。

◆仲間と咲かせる笑顔と未来◆
こぱんはうすさくら
 こぱんはうすさくらとは？
 お子様の自立の力を育て、未来に繋ぐそれが私たちの使命です。できることを伸ばし、できないことは一緒にトライ。できる限りお子さま自身の力でものごとを進められるように支援します。



活動内容

＜児童発達支援 0歳～6歳＞
 午前中は体を動かすことを目的に運動遊びを行い、午後は個別支援のワークを行います。全身運動と手先の運動の2つの活動を行うことで五感の発達を促しています。

＜放課後等デイサービス 7歳～18歳＞
 簡単な集団活動を通して人と関わる楽しさ、大切さを感じてもらえるようにプログラムを行っています。個別の活動では個別支援計画に基づいて宿題や、活動を個々に行っていきます。

得意なことはどんどん伸ばしていき、次の成長に繋げていきます。苦手なことも職員と一緒にチャレンジしています。

子どもたちの笑顔と可能性を最大限に引き出すことを心がけて療育に取り組んでいます



施設概要

〒376-0035
桐生市仲町1丁目2-41
TEL0277-47-2808 FAX0277-32-3825

Instagram参照

活動日・活動時間

<開所日時>

○放課後等デイサービス

月～金…学校終了後～17時のご利用

土、祝、学校休業日…10時から16時

○児童発達支援

月～土…10時～14時のご利用

<閉所日>

日曜日・お盆・年末年始

利用対象者・定員

知的障がい児・発達障がい児
児童発達支援 定員 3人
放課後等デイサービス 定員 10

アクセス

JR両毛線 桐生駅から車で5分

事業所のPR

広い室内でおもいっきり走れる人工芝がある施設です。コーディネーション運動による療育を軸に、子どもたちの成長に合わせた様々な成功体験を通して反応能力・連結能力・定位能力・識別能力・リズム能力・バランス能力・変換能力の7つの身体能力を伸ばします。自分の居場所を作った上で集団や新しい場所に挑戦しようとする場所を提案していきたいと思えます。成功体験を得ることでさらにステップアップしていきたいと意欲が生まれます。まだ自分の行動に意識や意欲、感覚が身につけていない時期だからこそ、その積み重ねを手助けできたらと思います。



活動内容

<児童発達支援>

10:00 保護者送迎により来所
体調チェック

自由あそび

10:50 発達に沿ったトレーニング

11:30 昼食

12:00 午睡

<放課後等デイサービス>

～平日～

14:30 学校より送迎、体調チェック
自由あそび・個別支援

15:30 おやつ

15:45 集団活動
運動療育・サーキット・
ビジョントレーニング等

17:00 送迎

～学校休業日～

10:00 送迎、体調チェック
自由あそび

12:00 昼食

休息・制作・ゲーム等

13:00 集団活動

外出・散歩・トレーニング等

15:30 おやつ

16:00 送迎

7つの能力

Seven Skills

反応能力

合図や声などに反応して、
素早く対応する

変換能力

状況の変化を捉えて、
動きを素早く切り替える

連結能力

身体全体を
スムーズに動かす

バランス能力

バランスを保ち、崩れた
体勢を素早く立て直す

定位能力

動いているものや空中にあるものと、
自分の位置関係を把握する

リズム能力

リズム感を育て、動きの
タイミングなどを向上させる

識別能力

スポーツ用具や遊び道具を
上手に操作する



コーディくん

施設概要

〒376-0011
 桐生市相生町2丁目312-4
 TEL 0277-46-9978
 FAX 0277-46-9979
 MAIL mindline.houkagodei@gmail.com
 ホームページ <http://mindline999.com>

活動日・活動時間

○放課後等デイサービス
 <開所日時>
 月曜～金曜…学校終了後(13:30)～18時のご利用
 <長期休暇等>
 土曜・祝日・長期休暇…10時～16時
 ○児童発達支援
 水曜・土曜…10時～16時の間のご利用
 <閉所日>
 日曜日
 年末年始(12月31日～1月3日)

利用対象者・定員

知的障害児・発達障害児(3歳～18歳まで)
 児童発達支援・放課後等デイサービス
 定員 計10人

送迎

学校・ご自宅までの送迎を行います。送迎可能な範囲についてはご相談ください。

アクセス

桐生駅から車で10分ほど
 (最寄り駅:上毛電気鉄道線 富士山下駅)
 桐生合同庁舎向かい側、999桐生みどりの東側

事業所のPR

ひとりひとりの”やりたい”を応援し、光る感性と安定した心を育むお手伝いをいたします。

特性のあるお子様が安心してやりたいことに集中できる場所・時間・教材等をご用意いたします。つくること(創作活動)を認め共感することで、心の安定を図り、よりよい人間関係をつくる土台を育てていきます。

学習意欲や基本的な生活習慣、コミュニケーション能力を身につけるために、お子様の好きなこと・興味のあることを見つけ、「ひとりひとりの世界」を大切に支援してまいります。

**活動内容****<児童発達支援>**

◆一日の流れ(水曜・土曜)
 10:00 体調チェック、身支度
 自由活動・創作活動
 12:00 昼食
 自由活動・制作活動
 13:30 片付け・帰りの準備
 ※児童の年齢や成長に合わせて時間を設定してお預かりします。

<放課後等デイサービス>

◆一日の流れ(通常)
 13:30～ 学校より送迎、体温チェック
 (学校終了後) おやつ、宿題、自由活動、遊び
 17:00 一斉活動、グループ活動(創作活動)
 17:30 帰りの会、帰りの準備
 18:00～ 帰りの送迎

◆一日の流れ(土曜・祝日・長期休暇)
 10:00 送迎、体温チェック
 宿題、学習
 10:45 創作活動、自由活動、遊び
 12:30 昼食
 13:15 一斉活動、グループ活動(創作活動)
 個別活動、自由活動、課外活動など
 15:40 帰りの会、帰りの準備
 16:00～ 帰りの送迎

○食事・おやつ

土曜日・祝日・長期休暇中は手作りで昼食を提供いたします。平日はおやつを提供いたします。



施設概要

〒376-0006
 桐生市新宿2丁目2-8
 TEL 0277-47-6993
 FAX 0277-47-6992
 MAIL shiengurupusubar@iaa.itkeeper.ne.jp

活動日・活動時間

<開所日時>
 ○放課後等デイサービス
 月～金…学校終了後～18時のご利用
 ○児童発達支援
 月～金…9時～18時のご利用
 <長期休暇等>
 ○放課後等デイサービス
 9時～18時のご利用
 <閉所日>
 土曜日・日曜日・祝日ゴールデンウィーク、
 お盆・年末年始・自その他事業所の定める日

利用対象者・定員

- ・重症身体障害児及び医療的ケアが必要な児
- ・児童発達支援
 放課後等デイサービス 合計 5名定員

アクセス

- ・おりひめバス新宿2丁目バス停より徒歩5分
- ・桐生駅より車で5分（桐生市立南小学校東側）

事業所のPR

- 児童発達支援
 未就学児の療育・母子分離・集団生活の第一歩と、学童への移行がスムーズに行われるよう支援します。
- 放課後等デイサービス
 個別支援計画に基づき一人一人の個性を大切に、遊びや楽しみを通して療育と活動を支援します。
- 看護師・言語聴覚士・保育士・リハビリセラピーを配置しています。
- 医療ケアは、医師の指示により、与薬・胃ろう注入・吸引・気管切開の管理・酸素療法・導尿・排便管理等対応していますのでご相談ください。
- ☆ 見学、ご相談は常時対応しております。お気軽にご連絡ください。

**活動内容**

<児童発達支援>
 9:00～ 保護者様送りにて来所
 （検温・体調のチェック）
 午前 リハビリ・制作・個別活動
 昼食 持参のお弁当（お弁当提供あり）
 午後 午睡・おやつ・集団活動・個別活動
 理学療法士によるリハビリテーション
 ～18:00 保護者様お迎えにて帰宅

<放課後等デイサービス>
 学校終了後 お迎えにて来所
 検温・体調のチェック
 おやつ
 理学療法士によるリハビリテーション
 個別活動・集団活動・制作・
 おやつ作り など事業所全体活動
 送迎もしくは、保護者お迎えにて帰宅
 ☆ 児童発達支援及び放課後等デイサービスを利用の場合、お弁当は各自持参していただくか、お弁当の注文を受け賜ります。
 一食300円程度
 （やわらか食・ムース食・ミキサー食）



施設概要

〒379-2311
みどり市笠懸町阿左美1500-1
TEL0277-46-6470 FAX0277-46-6854
MAIL withyou.kasakake@gmail.com
ホームページ with-you-kasakake.amebaownd.com/

活動日・活動時間

<開所日時>
○放課後等デイサービス
月～金…学校終了後～17時半のご利用
○児童発達支援
月～土…10時～16時のご利用
<土曜日・長期休暇>
○放課後等デーサービス
10時～16時のご利用
<閉所日>
日曜日・祝日、お盆、年末年始

利用対象者・定員

知的障害児・発達障害児
定員 10人

送迎

学校・自宅までの送迎を行います。
送迎可能な範囲については相談が必要です。

アクセス

岩宿駅から車で1分ほど

事業所のPR

- ・ウィズ・ユーにはいろんな意味があります
★WITH・YOU★
ともに成長するという意味のウィズ
ひとりじゃないんだよ、という気持ちにウィズ
そして私は（私たちは）あなたと共に、あなたの成長を見守ります。という気持ちのユー
 - ★WE'S★
私たちの子どもという意味のウィズ
教室ではみんな家族なんだ、という気持ちのウィズ
 - ★WIZDOM★
知恵という意味のウィズ
みんなで知恵をしぼって、良くしていきましょうという気持ちのウィズ
- ・お子さまが主役となって自発的に活動できるようにご支援させていただきます。



活動内容

○一日の流れ（通常）

13:30 学校より送迎、体調チェック
宿題 自由活動・創作活動
16:00 おやつ
集団活動
自由活動・創作活動
17:15 帰りの会

○一日の流れ（土曜日・長期休暇）

10:00 自宅より送迎、体調チェック
課外活動
12:30 昼食
学習
自由活動・創作活動
15:30 おやつ

○食事・おやつ

長期休暇中の昼食は持参していただくか、お弁当を購入いたします。（500円程度）おやつ代は無料。



施設概要

〒379-2313
 みどり市笠懸町鹿4403-3
 TEL0277-46-8849 FAX0277-46-8649
 MAIL withyou.kasakakeshika@gmail.com
 ホームページ with-you-kasakake.amebaownd.com/

活動日・活動時間

<開所日時>
 ○放課後等デイサービス
 月～金…学校終了後～17時半のご利用
 ○児童発達支援
 月～土…10時～16時のご利用
 <土曜日・長期休暇>
 ○放課後等デイサービス
 10時～16時のご利用
 <閉所日>
 日曜日・祝日、お盆、年末年始

利用対象者・定員

知的障害児・発達障害児
 定員 10人

送迎

学校・自宅までの送迎を行います。
 送迎可能な範囲については相談が必要です。

アクセス

岩宿駅から車で8分ほど

事業所のPR

・ウィズ・ユーにはいろんな意味があります

★WITH・YOU★

ともに成長するという意味のウィズ
 ひとりじゃないんだよ、という気持ちにウィズ
 そして私は(私たちは)あなたと共に、あなたの成長を見守ります。という気持ちのユー

★WE'S★

私たちの子どもという意味のウィズ
 教室ではみんな家族なんだ、という気持ちのウィズ

★WIZDOM★

知恵という意味のウィズ
 みんなで知恵をしぼって、良くしていきましょうと
 という気持ちのウィズ

- ・お子さまが主役となって自発的に活動できるようにご支援させていただきます。
- ・本事業所は、「ウィズ・ユー 岩宿駅前」の姉妹事業所になります。



活動内容

○一日の流れ(通常)

13:30 学校より送迎、体調チェック
 宿題 自由活動・創作活動
 16:00 おやつ
 集団活動
 自由活動・創作活動
 17:15 帰りの会

○一日の流れ(土曜日・長期休暇)

10:00 自宅より送迎、体調チェック
 課外活動
 12:30 昼食
 学習
 自由活動・創作活動
 15:30 おやつ

○食事・おやつ

長期休暇中の昼食は持参していただくか、お弁当を購入いたします。(500円程度)
 おやつ代は無料。



施設概要

〒376-0101
 みどり市大間々町大間々22-4
 TEL0277-73-2607 FAX0277-73-6462
 MAIL ohisama@kibounoie.or.jp
 ホームページ <http://www.kibounoie.or.jp>

活動日・活動時間

<開所日時>
 ○放課後等デイサービス
 月～金…9時30～15時30分のご利用
 ○児童発達支援センター
 月～金…9時30分～15時30分のご利用
 <閉所日>
 土日・祝祭日・お盆・年末年始

利用対象者・定員

重症心身障害児
 (放課後等デイサービスは訪問教育を受けている方)
 児童発達支援センター } 定員は2事業所
 放課後等デイサービス } 合わせて5名

アクセス

みどり市「電話でバス」希望の家 下車すぐ

事業所のPR

利用者一人ひとりのニーズを把握しながら、児童発達支援計画を作成し、支援しています。健康チェックを行い、吊り遊具や移乗マットを使用したダイナミックな遊びで全身への刺激を感じたり、スヌーズレンや感覚遊びなどの穏やかな遊びの中で輝きや感触、香り等を楽しんでもらえる活動をしています。

また、季節に応じて行事や水遊び・足浴を行い、お友達・スタッフ等周りの人とのコミュニケーションを通じて心が豊かになるようなふれあいをしています。

※同フロア(空間は別)にて生活介護も運営しています。

**活動内容**

- 一日の流れ
- 9:30 登園・送迎バス到着
 - 10:10 朝の会
集団活動(水曜日のみ入浴)
 - 11:30 昼食
休憩
 - 14:00 水分補給等
 - 15:00 帰りの会
送迎バス出発
 - 15:30 退園
- 活動内容
- ・午前中の活動では吊り遊具等を使用したダイナミックな活動やスヌーズレン等の穏やかな活動を行っています。
 - ・個別活動も行っており、児童発達支援計画に沿った活動(支援)を提供しています。
 - ・制作活動ではテーマに沿って様々な物(こいのぼりやひな祭り等)を作成します。



施設概要

〒379-2311
 みどり市笠懸町阿左美1321-1
 TEL0277-66-9811 FAX0277-66-9811
 MAIL kamihikoukiminnanosato@gmail.com
 ホームページ <http://minnnanosato.com/kamihikouki/>

活動日・活動時間

<開所日時>
 ○放課後等デイサービス
 月～金…学校終了後～17時のご利用
 土日…9時～16時のご利用
 ○児童発達支援
 月～日…9時～15時半のご利用
 <長期休暇等>
 ○放課後等デイサービス
 9時～16時のご利用
 <閉所日>
 お盆・年末年始・衛生管理日・職員研修日

利用対象者・定員

重症心身障害児以外
 定員 10人

アクセス

岩宿駅から車で5分ほど

事業所のPR

「何か育てにくいなあ・・・」「何でみんなと同じことができないんだろう・・・」と思ったことはありませんか？集団行動が苦手なお子さんが増えています。

『かにひこうき』では、苦手を意識するのではなく、そのお子さんの持っている力を引き出せるよう、丁寧な個別対応により「できた」という成功体験をたくさん体験できるような支援をしていきたいと思えます。自分のやりたいことを見つけていけるような子どもに成長できるよう支援することが私たちの願いです。
 ☆保護者支援では、子育て勉強会を実施しています。

- ・ペアレントトレーニング
- ・食育、SST 等



活動内容

<児童発達支援>

・集団療育では、戸外遊び、キッズヨガ、体操等 体を動かす活動をし、個別支援計画書を元に一人ひとりの特性に合わせた個別療育をしています。巧緻性訓練（手指先の訓練 等）では、手作りのペグやひも通しを通して簡単な訓練もしています。

<放課後等デイサービス>

・児童発達支援事業と同様、集団療育と個々に合わせた個別支援計画書を元に、個別の療育を行います。教員免許を持った職員が国語や算数、パソコン教育など基礎学力向上を図ることや、地域交流や

○食事・おやつ

昼食は持参いただくか、200円/回で提供します
 おやつ代は100円/回かかります



施設概要

〒379-2313 みどり市笠懸町鹿2549-1
 TEL/FAX 0277-46-7281
 MAIL seihoukai.hidamari.and.m@gmail.com
 ホームページ <http://seihoukai.ed.jp/>

活動日・活動時間

<開所日時>
 月～金
 9時30分～15時30分のご利用
 <休所日>
 土曜日・日曜日・祝日
 ゴールデンウィーク、お盆、年末年始

利用対象者・定員

知的障害児・発達障害児
 定員 10人

アクセス

岩宿駅から車で7分
 桐生・みどり消防署から徒歩3分

事業所のPR

笑は、カタクリの山や、古代公園等、自然に囲まれた豊かな環境の中にあり、園庭には、プールや遊具、築山など、体の使い方を学びながら遊ぶことができます。

安心して友だちと関わることで、できる環境の中で、経験の拡大を図りながら、社会性や豊かな人間性を育ていけるように寄り添います。

同法人認定こども園 みどりのもりの園児との交流や行事への参加、子育て支援センターとの定期的な交流会も行っています。



活動内容

○一日の流れ（通常）

- 9:30 保護者より送迎・登所
体調チェック
自由活動・個別活動
- 10:00 あいさつ・主活動・製作
- 11:30 給食準備
- 11:45 給食
- 12:45 お昼寝・食後休憩
- 13:00 自由活動・個別活動
戸外活動（園庭）・
室内活動（訓練室）
- 14:30 おやつ
- 15:00 帰りの準備
- 15:30 保護者よりお迎え・降所

○食事・おやつ

昼食・おやつともに、同法人の認定こども園の給食が配給されます。お子様の状況により、お弁当の持参も可です。



施設概要

〒376-0101
 みどり市大間々町大間々466-11
 TEL.0277-32-4229 FAX.0277-32-4230
 MAIL gkpohmama@gmail.com

活動日・活動時間

<開所日>
 月～土…8時～18時のご利用
 (祝日も開所しています)

<閉所日>
 日曜日・お盆・年末年始

利用対象者・定員

知的障害児・発達障害児・身体障害児
 定員 10人

アクセス

赤城駅から車で3分
 オレンジと黄緑のグラデーションの
 看板が目印です

事業所のPR

グローバルキッズパークは障がいのある未就学児童のお子様が、自己実現力を養うための療育施設です。保育園等と併用し、学習・生活能力向上のための訓練や体験を通じて、自立(のお手伝い)を支援いたします。カラフルな犬のマークはたくさんの物事を吸収できる時期に、多くの色を付けて感受性豊かに成長してほしいという想いから作られたシンボルです。保護者様にとっては、初めての場所で不安もあるかとは思いますが、安心・安全に過ごせる環境づくりを徹底しております。



活動内容

- 10:00 体調チェック
- 10:30 朝の会
- 10:45 レクリエーション(集団療育)
- 11:30 昼食
- 12:30 午睡(必要に応じて)
- 13:30 個別療育・自由活動
- 15:00 おやつ
- 16:00 送迎

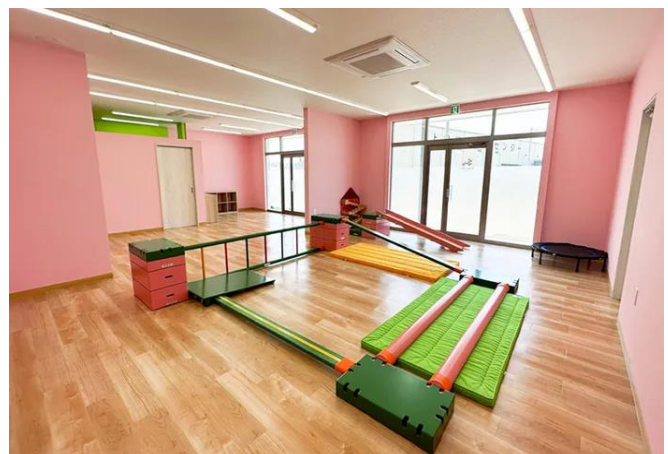

施設概要

〒379-2314
 みどり市笠懸町西鹿田426-1
 TEL 090-8510-1191 FAX 0277-51-4325
 MAIL midori.chouchou@gmail.com
 HP <https://onelif-inc.com/facility/chouchou-midori/>

活動日・活動時間

【開所日】
 月曜から金曜日
 9:00~15:00 (早番・延長要相談)

【閉所日】
 土曜日・日曜日・祝日

利用対象者・定員

知的障害児・発達障害児・身体障害児

アクセス

新川駅から車で7分
 園の隣の駐車場に駐車してください。

事業所のPR

chouchouみどりは、お子様と毎日向き合うことで、質の高い療育をご提供する、他にない『毎日通園できる、障がいの改善を専門とした療育園』です。

幼稚園のように、平日9時から15時までお預かりし、手厚いサポート、充実した環境で療育を受けられます。

米国の病院で開発された「CARE/ケア」という療育プログラムをもとに、群馬大学と共同で作成したプログラムで、お子様の発達の不安の改善や、成長を促進するカリキュラムをご用意しています。

さらに、お子様が楽しんで通えるようにイベントをご用意しています。お誕生日会・園外活動・運動会や卒園式も実施しています。

ご見学・体験利用のご希望はいつでもお気軽にご連絡ください。



活動内容

○1日の流れ

- 9:00 登園・朝のおしたく
トイレの時間
- 9:30 おはようの会・瞑想
リズム体操
- 10:00 ダイナミック運動
(筋力、感覚、バランス)
- 11:00 午睡タイム・トイレの時間
- 12:20 昼食タイム・歯磨きトレーニング
・トイレの時間
- 13:10 自由遊び
- 13:30 個別活動・グループ活動・全体活動 (ICT、微細、認知、制作)
- 14:30 おやつ時間・帰りのお仕度
- 15:00 降園

○食事・おやつ

昼食はお弁当をお願い致します。
 おやつ代は100円/回かかります。



施設概要

〒379-2311
 みどり市笠懸町阿左美1843番地4
 TEL 0277-47-7664 FAX 0277-47-7684
 MAIL kuruminomori-bambi@beige.plala.or.jp
 ホームページ <https://kuruminomori->

活動日・活動時間

〈開所日時〉
 ○児童発達支援
 月～金…9時～17時のご利用
 ★サービス時間延長可能です。ご相談ください。
 〈閉所日〉
 土・日・祝日・お盆（8月13日～16日）
 年末年始（12月29日～1月3日）

利用対象者・定員

重症心身障がい児・医療的ケア児
 定員 5人

アクセス

岩宿駅から
 車 4分
 徒歩 22分



事業所のPR

森のようにたくさんの人たちに囲まれて、清く澄んだ暖かい気持ちで子供たちを見守っているくるみの森。
 どんな個性のある子供たちも生き生きと楽しく生活し、できる力を引き出す事を大切にしています。
 重症心身障がい児・医療的ケア児を積極的に受け入れております。その他健康相談など看護師が対応します。

送迎対応 ご相談ください。

お弁当・おやつ提供
 お子様一人一人に合わせた食事形態を提供します。アレルギーのお子様も対応しておりますのでご相談ください。



活動内容

9：00～お迎え・保護者様と来所
 10：00～水分補給・集団活動
 11：30～昼食・注入
 13：00～ゆったりタイム・午睡
 15：00～おやつ・水分補給
 15：30～個別活動・リハビリ
 16：00～お送り・保護者様と帰宅

感触素材での製作やメロディ・リズムミック・マッサージなど5感を通して活動を行います。また、個々に合った運動メニューを遊びの中で取り入れていきます。



施設概要

〒376-0101
みどり市大間々町大間々22-4
TEL 0277-32-6222
FAX 0277-73-6462
MAIL shien@kibounoie.or.jp
ホームページ <http://www.kibounoie.or.jp/>

利用対象

保育園・幼稚園・小学校など 市町村が
認めた乳幼児及び児童生徒

事業所のPR

保育所等訪問支援だけでなく相談支援センターと連携して、その後のフォローや公認心理師が対象者や保護者との面談を行いながら支援やアドバイスを行っていきます。

活動日・活動時間

月～金（祝日、お盆および年末年始は除く）
8:30～17:30まで対応
※事前に訪問先と電話で調整後に訪問します。

支援内容

園や学校等の集団活動の場において保護者からの依頼で、保育士・公認心理師・リハビリテーションスタッフなど療育に携わる職員が園や学校へ訪問をします。訪問後に園や学校等の先生に療育の視点から支援方法や助言等を行います。

また園や学校等での様子を先生と相談して一緒に対象児の支援を行っていきます。

保護者に対しては、園や学校での様子を伝えながら家庭での様子を伺い家庭でもできる対応方法などを助言していきます。

施設概要

〒376-0101
みどり市大間々町大間々22-4
TEL 0277-32-6222
FAX 0277-73-6462
MAIL shien@kibounoie.or.jp
ホームページ <http://www.kibounoie.or.jp/>

利用対象

重度の障害などがあるために外出することが難しい乳幼児及び児童生徒が対象です。

事業所のPR

居宅訪問の支援だけでなく法人内にある医療機関及び他の福祉サービスと連携しながらの支援を総合的に行うことが可能です。また在宅での支援から公的機関や福祉サービスの利用の際には、相談支援センターが相談に入ります。

活動日・活動時間

月～金（祝日、お盆および年末年始は除く）
8:30～17:30まで対応
※事前に電話で調整後に訪問します。

支援内容

保育士や公認心理師等の専門職員がご自宅まで訪問して、個別支援計画をもとにしながらそれぞれの対象児に合った保育や療育をマンツーマンで提供します。

家族に対しても必要な助言をおこないながら在宅でも安心して生活できるように手助けをさせていただきます。

また必要に応じて各機関と連携してスムーズな社会資源の利用につながるよう支援します。