

**施設概要**

〒376-0011  
 桐生市相生町4丁目55-9  
 TEL0277-52-1112  
 FAX0277-52-1113  
 MAIL animato-kiryu.midori@outlook.com  
 ホームページ <http://animato-kiryu-midori.com/>

**活動日・活動時間**

【開所日時】 月曜日～土曜日(第2,第4開所)  
 <平日>学校終了後～17時30分  
 <土曜・祝日・長期休暇>10時～16時30分  
 【閉所日】  
 日曜日・年末年始

**利用対象者・定員**

知的障害児・発達障害児  
 定員 10人  
 就学児 (小学1年生から高校3年生)

**送迎**

学校・自宅まで送迎を行います。送迎可能な範囲については相談が必要です。

**アクセス**

赤城駅から車で5分ほど 事業所南側に駐車場あります。

**事業所のPR**

児童デイサービス・アニマート桐生あいおいでは「元気に！生き生きと！」をテーマに「遊び」を通して、精神的・身体的機能を最大限に伸ばし、将来社会的自立を目標とした一人ひとりの発達段階に合った内容を考え身辺自立、運動、認知、言葉、社会性などの支援を行います。

様々な活動を通して周囲に関心を持ち、集団意識を高め、保護者の方々と共に考えながら総合的に発達を促せるよう無理のない計画を立て実施します。

宿題や活動、音楽、おやつ作り、お出かけ、色々なイベント等、様々な経験を行うことで、自信につなげ、毎日、元気に楽しく過ごしてもらえるように支援を行っています。

**活動内容****一日の流れ(通常時)**

学校終了 送迎、手洗い・うがい・トイレ・検温  
 順次、宿題・個別・工作  
 16:00 おやつ  
 16:30 集団活動(ゲーム・リトミックなど)  
 17:00 自由時間(自分の好きな遊び)  
 17:20 帰りの会  
 17:30 送迎

**一日の流れ(土・祝・長期休暇)**

9:20 送迎、手洗い・うがい・トイレ・検温  
 10:00 始まりの会 お掃除 宿題・個別・工作  
 12:00 昼食  
 13:00 お出かけ(ドライブ・公園など)  
 15:00 おやつ(おやつ作りなど)  
 15:45 活動(ゲーム・リトミックなど)  
 16:00 自由時間(自分の好きな遊び)  
 16:20 帰りの会  
 16:30 送迎

**昼食**

長期休暇中の昼食は持参していただくか、お金を持たせてもらえば児童と一緒に買いに行きます。



**施設概要**

〒376-0034  
 桐生市東5-6-14  
 TEL 0277-46-8400 FAX 0277-46-8401 MAIL  
 kiryu\_hokuto@yahoo.co.jp  
 ホームページ <http://hokuto7sei.org/>

**活動日・活動時間**

<開所日時>  
 月～金・・学校終了後～  
 14時～18時のご利用  
 <長期休暇>  
 学校休業日(県民の日・夏休みなど)  
 9時～15時のご利用  
 <閉所日>  
 土・日・祝日・年末年始・お盆

**利用対象者・定員**

知的障害児・発達障害児  
 定員 10人

**送迎**

学校への迎えは行います。  
 自宅への送迎は応相談。

**アクセス**

JR桐生駅より徒歩20分 桐生市おりひめバス  
 菱線「東公民館」下車すぐ

**事業所のPR**

- ・小学生から高校生の発達に合わせた療育指導を基本とし、日常生活動作や遊び・創作活動を通して支援させて頂きます。
- ・月1回程度、近隣や室内での買物学習を行っています。
- ・月1回程度、総菜づくり(持ち帰り)を行っています。
- ・月2回程度、皆でおやつ作りを行っています。
- ・長期休暇中は昼食作りを行っています。また、公共交通機関を利用した外出、地域での外食を行っています。

**活動内容****○一日の流れ(放課後)**

15:00 手洗い・うがい・体調チェック  
 15:30 課題活動・宿題など  
 16:00 おやつの準備・おやつ・片付け  
 16:30～ 自由時間(退所準備)  
 17:20 後片付け・掃除・退所準備など  
 17:00～18:00 退所開始

**○一日の流れ(長期休暇)**

9:00 登所・体調チェック・水分補給・  
 課題活動・宿題  
 10:30 買物・昼食づくり  
 12:00 昼食準備・昼食・後片付け  
 13:00 歯磨き・自由時間  
 14:30 後片付け・掃除

**○着替え○**

高校生は放課後に着替えを行うため、私服をご用意ください。

**○食事・おやつ○**

長期休暇中の食事は食育のため、手作りします。(昼食代・おやつ代・創作活動費等実費として別途かかります。)



**施設概要**

〒376-0011  
 桐生市相生町5-444-85  
 TEL 0277-46-9002  
 FAX 0277-32-4733

**活動日・活動時間**

<開所日時>  
 月～金…学校終了後～  
 14時～18時のご利用  
 <長期休暇等>  
 長期休暇…学校のお休み 祝日  
 10時～16時のご利用  
 <閉所日>  
 土曜日・日曜日 お盆、年末年始

**利用対象者・定員**

知的障害児・発達障害児  
 定員 10人

**送迎**

学校・自宅までの送迎を行います。送迎可能な範囲については相談が必要です。

**アクセス**

東武線 相老駅より大間々方面へ  
 向かい15分

**事業所のPR**

今日より明日。  
 いっ歩ずつ成長できるように  
 お子様ひとりひとりの心や個性を大切に社会で自立するお手伝いとご家族が安心出来る療育を目指しています。

また、自分の気持ちをうまく相手に伝えたり、相手に対応できるように取り組んでいます。

ご見学・体験利用のご希望はお気軽にご連絡下さい。

**活動内容****○一日の流れ（通常）**

14:00～ 学校より送迎、手洗い、  
 体調チェック、自由活動、  
 創作、宿題  
 16:30～ 手洗い、おやつ  
 17:00～ 後片付け、宿題、自由活動  
 17:30～ 帰りの準備、公園  
 18:00～ 手洗い、送迎

**○一日の流れ（長期休暇・祝日）**

10:00 送迎、手洗い、体調チェック  
 創作、個別課題  
 12:00 手洗い、昼食  
 個別課題、自由遊活動  
 散歩等  
 15:45 後片付け・帰りの準備  
 16:00～ 送迎

**○食事・おやつ**

長期休暇中の昼食は持参していただくか、お弁当を注文いたします。（500円程度）  
 おやつ代は100円/回かかります。



## 施設概要

〒376-0012  
 桐生市桜木町1381番地7  
 TEL 0277-47-7633 FAX 0277-47-7632  
 MAIL kuruminomori-bambi@lapis.plala.or.jp  
 ホームページ <https://kuruminomori->

## 活動日・活動時間

- 〈開所日時〉  
 ○放課後等デイサービス  
 月～金…学校終了時～17時のご利用  
 〈長期休暇〉  
 ○放課後等デイサービス  
 9時～17時のご利用  
 ★サービス時間延長可能です。ご相談ください。  
 〈閉所日〉  
 土・日・祝日・お盆（8月13日～16日）  
 年末年始（12月29日～1月3日）

## 利用対象者・定員

重症心身障がい児・医療的ケア児  
 定員 5人

## アクセス

新桐生駅から  
 車 3分  
 徒歩 12分



## 事業所のPR

森のようにたくさんの人たちに囲まれて、  
 清く澄んだ暖かい気持ちで子供たちを見  
 守っているくまの森。  
 どんな個性のある子供たちも生き生きと楽  
 しく生活し、できる力を引き出す事を大切  
 にしています。  
 重症心身障がい児・医療的ケア児を積極的  
 に受け入れております。その他健康相談な  
 ど看護師が対応します。

送迎対応 ご相談ください。

お弁当・おやつ提供  
 お子様一人一人に合わせた食事形態を提供  
 します。アレルギーのお子様も対応して  
 おりますのでご相談ください。



## 活動内容

学校登校日	学校休業日
9:00 ~	お迎え 保護者様と来所
10:00 ~	水分補給 個別の活動
11:30 ~	昼食・注入
13:00 ~	学校にお迎え ゆったりタイム
15:00 ~	おやつ・水分補給 おやつ・水分補給
15:30 ~	活動 活動
16:00 ~	お送り お送り
	保護者様と帰宅 保護者様と帰宅

感触素材での製作やメロディ・リズム・  
 マッサージなど5感を通して活動を行います。  
 また、個々に合った運動メニューを遊びの中  
 で取り入れていきます。



**施設概要**

〒376-0006  
 桐生市新宿3丁目3-19 桐生市総合福祉センター4F  
 TEL 0277-43-6151 FAX 0277-46-9504  
 MAIL kiryu\_hokuto@yahoo.co.jp  
 ホームページ <http://hokuto7sei.org/>

**活動日・活動時間**

<開所日時>  
 月～金：学校終了後～  
 14時～18時のご利用  
 <長期休暇>  
 県民の日・夏休みなどの学校休業日  
 9時～15時のご利用  
 <閉所日>  
 土・日・祝日・年末年始・お盆

**利用対象者・定員**

知的障害児・発達障害児  
 定員 10人

**送迎**

学校への迎えあり 自宅への送迎は応相談

**アクセス**

JR、わ鐵桐生駅北口よりおりひめバス境野線 総合福祉センター下車(15分)

**事業所のPR**

- 小学生から高校生の発達に合わせた療育指導を基本とし、日常生活動作や遊び、創作活動を通じた支援を行っております。
- 月1回程度、近隣や室内での買物学習を行っています。
- 月1回程度、皆でおやつ作りを行っています。
- 長期休暇中は昼食作りを行っています。また、公共交通機関を利用した外出、地域での夕食を行っています。

**活動内容****〇一日の流れ（放課後）**

14:00 手洗い・うがい・体調チェック  
 予定説明  
 15:00 個別課題・課題遊び・宿題など  
 16:00 おやつ・片付け  
 16:30～ 自由時間（退所準備）  
 17:20 後片付け・掃除・退所準備など  
 17:00～18:00 退所開始

**〇一日の流れ（長期休暇）**

9:00 登所・体調チェック・予定説明  
 水分補給・課題活動・宿題  
 10:30 買物・昼食づくり  
 12:00 昼食準備・昼食・後片付け  
 13:00 歯磨き・自由時間  
 14:30 後片付け・退所準備  
 15:00 退所開始

**〇着替え**

高校生は放課後に着替えを行うため、私服をご用意ください。

**〇食事・おやつ**

長期休暇中の食事は食育のため、手作りします。（昼食代・おやつ代・創作活動費等実費として別途かかります。）



## 施設概要

〒376-0011  
 桐生市相生町1-630-8 ステラパツ 1-B  
 TEL0277-46-8497 FAX0277-46-8498  
 MAIL rio.houday@gmail.com  
 ホームページ <http://hp.kaipoke.biz/6pa/>

## 活動日・活動時間

<開所日時>  
 月～金…学校終了後～  
 13:30～17:30のご利用  
 <長期休暇等>  
 10:00～16:30のご利用  
 <閉所日>  
 土曜日・日曜日・祝日  
 年末年始

## 利用対象者・定員

重症心身障害児以外  
 定員 10人

## 送迎

学校・自宅までの送迎を行います。  
 送迎可能な範囲については相談が必要です。

## アクセス

岩宿駅から車で5分ほど

## 事業所のPR

ストーニーは、子供たちがslowly(ゆっくりと)自分自身のstory(物語)をもって成長して欲しいという願いを込めて名づけました。安心・安全にゆったりとくつろげる環境や「楽しい!」「出来た!」という気持ちを共感し、育てていきます

○個別支援  
 絵合わせカード パズル 塗り絵 折り紙 プラ板 お絵描き 迷路 アイロンビーズ ブロック ひも通し シールはり ボタンつけ

○集団活動  
 ・レクリエーション:リズム体操、ボーリング、的あて、室内ゴルフ カーリング、風船バレーなど  
 ・遊び:おままごとやごっこ遊び、カードゲームなど  
 ・制作:季節の飾り、手作りおもちゃ  
 ・お誕生日会:月に一度みんなでお祝い♪  
 ・その他:散歩・外出、調理体験

ご見学・体験利用のご希望はいつでもお気軽にご連絡ください



## 放課後等デイサービス

## 活動内容

○平日  
 授業終了後 学校へお迎え  
 通所 手洗い・うがい・個別支援  
 15:00 おやつ  
 15:30～ 集団活動・レク・制作活動  
 17:00～ 片付け・帰りの会  
 17:30～ ご自宅へ送迎

○長期休暇  
 9:00～ ご自宅へお迎え  
 通所 手洗い・うがい・個別支援・宿題  
 12:00～ 昼食・休憩  
 13:00～ 集団活動・レク・制作活動  
 15:00～ おやつ  
 16:00～ 片付け・帰りの会  
 16:30～ ご自宅へ送迎

○食事・おやつ  
 長期休暇中の昼食は持参していただくか、コンビニで購入、仕出し弁当注文可能。(330円～510円)  
 おやつ代は100円/回かかります。



宿題

園芸

散歩

外出

制作



指導室



指導室

**施設概要**

〒376-0011  
 桐生市相生町2丁目316-1  
 TEL0277-46-8471 FAX0277-46-8472  
 MAIL mindline.houkagodei@gmail.com  
 ホームページ <http://mindline999.com/>

**活動日・活動時間**

<開所日時>  
 月曜～金曜…学校終了後（13時30分）～18時のご利用  
 <長期休暇等>  
 土曜・祝日・長期休暇…10時～16時  
 <閉所日>  
 日曜日 年末年始（12月31日～1月3日）

**利用対象者・定員**

知的障がい児・発達障がい児（6歳～18歳まで）  
 定員 10人

**送迎**

学校・自宅までの送迎を行います。  
 送迎可能な範囲については相談が必要です。

**アクセス**

桐生駅から車で10分ほど  
 （最寄り駅：上毛電気鉄道線 富士山下駅）  
 桐生合同庁舎前

**事業所のPR**

999(スリーナイン)では療育が必要な子ども達が放課後をのびのびと過ごす場所を提供いたします。

ご家庭との連携を大切に、勉強・食育・課外活動・個別課題などの活動をしていきます。

桐生みどりでは、読み聞かせ、運動、リタリコ、リズムなど様々な活動を通じて子どもの個性を伸ばしていきます。

また、集団活動を通して自立する力を育てていきたいと思っております。

ご見学・体験利用のご希望はいつでもお気軽にご連絡ください。

**活動内容**

## ◆一日の流れ(平日)

13:30～ 学校より送迎、体温チェック  
 (学校終了後) おやつ、宿題、自由活動、遊び  
 17:00 一斉活動、グループ活動  
 17:30 帰りの会、帰りの準備  
 18:00～ 帰りの送迎

## ◆一日の流れ(土曜・祝日・長期休暇)

10:00 送迎、体温チェック、宿題、学習  
 10:45 自由活動、遊び  
 12:30 昼食  
 13:15 一斉活動、グループ活動、  
 個別活動、自由活動、課外活動等  
 15:40 帰りの会、帰りの準備  
 16:00～ 帰りの送迎

## ○食事・おやつ

土曜日・祝日・長期休暇中は手作りで昼食を提供いたします。平日はおやつを提供いたします。



## 施設概要

〒376-0123  
 桐生市新里町武井741  
 TEL0277-32-3707 FAX0277-32-6288  
 MAIL kidsclub@tsutsuzigaoka.net  
 ホームページ <https://tsutsuzigaoka.net/>

## 活動日・活動時間

<開所日時>  
 平日 / 13:00~17:00  
 祝日・長期休暇 / 10:30~16:30  
 <閉所日>  
 土曜日、日曜日、お盆、年末年始

## 利用対象者・定員

知的障害児・発達障害児  
 定員 1日10名

## 送迎

学校・自宅までの送迎を行います。  
 対応の可否はご相談の上となります。

## アクセス

桐生市新里支所入口より南に500M  
 上毛電気鉄道新里駅より徒歩5分  
 善龍寺境内にあり

## 事業所のPR

社会福祉法人広済会が運営する放課後等  
 デイサービスです。

支援を必要とする障害のある子どもに対して、学校や家庭とは異なる時間、空間、人、体験を通じて、個々の子どもの状況に応じた発達支援をいたします。

広々とした空間と遊具が特徴です。天候に左右されず、のびのびと動ける環境です。  
 集団レクや制作活動、イベントなどを通して、他者と関わる体験を積むことができます。

楽しく過ごす中で子どもたちそれぞれの  
 主体性、社会性を育むことを目指します。



## 活動内容

## 〇一日の流れ（通常）

下校～ 学校より送迎、体調チェック  
 自由活動・創作  
 16:00 集団レク 等  
 16:45 帰りの会  
 17:00～ 送迎 保護者お迎え

## 〇一日の流れ（長期休暇 祝日）

～ 送迎、受け入れ、体調チェック  
 10:30 始まりの会 学習 個別活動 等  
 12:00 昼食  
 集団レク活動、自由活動、イベント等  
 15:45 お掃除  
 16:00 帰りの会  
 16:30～ 送迎 保護者お迎え

## 〇食事・おやつ

長期休暇中の昼食は持参していただくか、お弁当を注文いたします（400円、利用料と合わせてのご請求）。

コロナ対策の為、長期休みの昼食は場所、位置、人数等を分けて対応しています。





## 施設概要

〒376-0042  
 桐生市堤町3-2-23  
 TEL 070-8905-6525  
 MAIL houkagorich@gmail.com

## 活動日・活動時間

<開所日・開所時間>  
 月曜日～土曜日  
 (祝日・お盆・年末年始を除く)  
 10:00～19:00

<サービス提供時間>  
 平日 14:00～17:00  
 土曜日 10:00～16:00

## 利用対象者・定員

知的障害児・発達障害児  
 定員 10人

## アクセス



## 事業所のPR

## ★保護者様⇄事業所

連絡アプリ導入済  
 電話連絡や連絡帳を使用することなく、スマホの簡単操作で欠席・遅刻・早退・諸連絡を済ませられます！

- ★広い指導訓練室(68㎡)
- ★指導訓練室内に個室トイレを配置
- ★65V大型テレビ設置
- ★天吊りスピーカー2台設置
- ★シャワー室完備
- ★カラフルなネオンライト

指導経験豊富な保育士と30年以上福祉に携わってきたリッチのスタッフが、総出でお子様を迎えます！



## 活動内容

## ○一日の流れ(放課後)

- 15:00 学校から送迎で来所  
 検温、体調チェック、したく  
 創作活動・運動  
 16:00 おやつ、活動の続き  
 17:00 帰りの準備、ご自宅まで送迎

## ○一日の流れ(学校のない日)

- 午前 ご自宅から送迎で来所  
 検温、体調チェック、したく  
 創作活動・運動  
 12:00 昼食、はみがき  
 13:00 屋外活動、イベント、散歩など  
 15:00 おやつ、創作活動、運動  
 17:30～ 帰りの準備、ご自宅まで送迎

## ○食事・おやつ

学校のない日は、お昼のご用意をお願いいたします。  
 おやつ代は100円/回かかります。

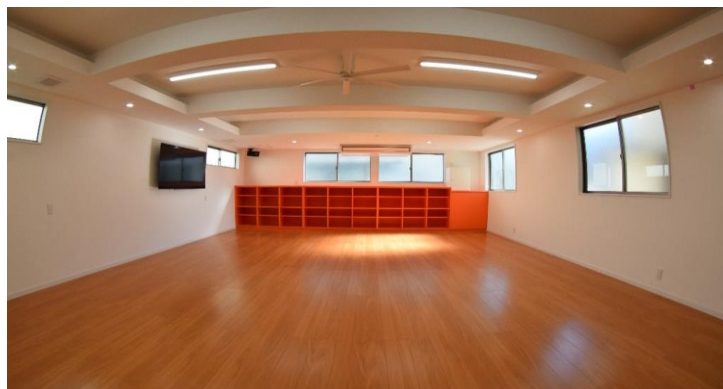

**施設概要**

〒379-2313  
 みどり市笠懸町鹿4265-4 ローズガーデン I-6  
 TEL 0277-32-6699  
 FAX 0277-32-6698  
 MAIL 999.kasakake@gmail.com  
 ホームページ <http://mindline999.com/>

**活動日・活動時間**

<開所日時>  
 月～金…学校終了後(13:30)  
 ～18時のご利用  
 <長期休暇等>  
 土曜・長期休暇…学校のお休み  
 10時～16時のご利用  
 <閉所日>  
 日曜日 年末年始(12月31日～1月3日)

**利用対象者・定員**

知的障害児・発達障害児・身体障害児  
 定員 20人

**送迎**

学校・自宅までの送迎を行います。  
 送迎可能な範囲については相談が必要です。

**アクセス**

岩宿駅から車で10分ほど  
 建物横の駐車スペースをご利用ください。  
 笠懸小学校より5分

**事業所のPR**

999では工作、食育、外出(遠出や近場での買い物学習等)を通して器用さや社会性の向上を目指しています。

工作では季節の制作や遊べるおもちゃ作り等を主に行い、食育ではご飯やおやつを作り楽しみながら食の大切さを学べるような機会の提供をしています。

また、子ども同士の交流の中でコミュニケーション能力の向上を図れるよう関わりのお手伝い、アドバイスをしています。

社会に出た時に少しでも困り感が減るよう、やるべきことはやり、遊ぶときは思いっきり遊ぶをモットーに過ごしています。

**活動内容**

○一日の流れ(平日)  
 13:30(放課後) 各学校へお迎え  
 ～16:30 宿題、おやつ、自由遊び  
 17:00 グループ活動、全体活動  
 17:45 帰りの用意、帰りの会  
 18:00～ 各ご家庭へ送迎

○一日の流れ(平日)  
 9:30～10:00 自宅迎え、体調確認  
 10:30 宿題、読書  
 自由遊び  
 グループ活動、全体活動  
 12:30 昼食  
 活動(外出、食育、工作等)  
 15:45 帰りの用意、帰りの会

○食事・おやつ  
 土曜日・長期休暇は昼食提供がございます。  
 昼食代は350円/回、おやつ代は100円/回かかります。



**施設概要**

〒 379-2313  
 みどり市笠懸町鹿3592-3  
 TEL 0277-47-7177 FAX 0277-47-7178  
 MAIL chihayacandp@gmail.com  
 ホームページ www.chihayakai.jp

**活動日・活動時間**

<開所日時>  
 月～金…学校終了後～  
 14時～17時30分のご利用  
 ○延長対応（※諸条件あり）  
 長期休暇 8時～19時  
 通常 17時30分～19時  
 <長期休暇等>  
 長期休暇…春休み、夏休み、冬休み、特別休暇  
 9時30分～17時30分のご利用  
 <閉所日>  
 土曜日・日曜日・祝日  
 お盆休み（8月13日～16日）

**利用対象者・定員**

知的障害児・発達障害児・身体障害児  
 定員 10人

**送迎**

学校へのお迎えを致します。  
 事業所へのお迎えはご家族様にお願いいたします。  
 長期休みの送迎はご家族様でお願いいたします。

**アクセス**

岩宿駅より車で10分（駐車場有り）

**事業所のPR**

子供たちが放課後等でのびのびと過ごす場所を整え、子供の社会性やコミュニケーション能力等の向上を図るために、集団活動を通し、自分らしく自立する力を育てていきます。  
 地域社会との交流を図りながら、子供たちとご家族様が安心して日常生活を送れるように支援します。子供たちが未来に素敵な夢を描き、輝いていけるように法人独自の「おむすびプロジェクト」と協働してイベントや展示に積極的に参加をし、様々な地域資源とつながっていきます。

アールブリュットな作品づくりに多くのアーティストさんを歓迎し、ご本人様のストレングスを発見し育てていきます。

多様化社会の中でも調和のとれた地域生活が送れるように、おひとりおひとりを尊重してまいります。

**活動内容****○一日の流れ（通常）**

14:30 学校より送迎、健康観察  
 自由活動  
 15:30 個別学習・手指活動  
 16:00 おやつ  
 16:30 集団活動・創作活動  
 17:00 自由活動・帰りの準備  
 17:30 降所

**○一日の流れ（長期休暇）**

9:30 受け入れ、健康観察  
 自由遊び  
 10:00 個別療育(学校宿題・個別課題)  
 手指活動  
 11:45 昼食準備  
 12:00 昼食(お弁当を持参  
 または、宅配弁当注文)  
 13:30 自由遊び(DVD鑑賞・アート活動)  
 15:30 おやつ  
 16:00 集団活動・創作活動  
 16:30 掃除  
 17:00 帰りの準備  
 17:30 降所



**施設概要**

〒 379-2313  
 みどり市笠懸町鹿2532-10  
 TEL/FAX 0277-46-7088  
 MAIL [seihoukai.hidamari.and.m@gmail.com](mailto:seihoukai.hidamari.and.m@gmail.com)  
 ホームページ <http://seihoukai.ed.jp/>

**活動日・活動時間**

<開所日時>  
 13時30分～17時30分のご利用  
 <長期休暇等>  
 長期休暇…学校のお休み  
 9時30分～17時30分のご利用  
 <休所日>  
 土曜日・日曜日・祝日  
 ゴールデンウィーク、お盆、年末年始

**利用対象者・定員**

知的障害児・発達障害児  
 定員 20人

**送迎**

学校・自宅までの送迎を行います。  
 送迎可能な範囲については相談が必要です。

**アクセス**

岩宿駅から車で7分 桐生・みどり消防署  
 から徒歩3分

**事業所のPR**

陽だまりは、カタクリの山や、古代公園等、自然に囲まれた豊かな環境の中にあり、園庭には、プールや遊具、築山など、体の使い方を学びながら遊ぶことができます。

学習室、製作室、プレイルームなど、それぞれの活動に応じた部屋を設置しています。定期的に子どもたちの製作作品を展示するギャラリーも開いています。

出来ることを増やし、ともに楽しく成長すること、人と人との関わりやつながりの中で、感じ、学び、心を育てていくことを大切にしています。お気軽にお問い合わせください。

**活動内容****〇一日の流れ（通常）**

13:30 学校より送迎、体調チェック  
 自由活動・個別活動  
 16:00 主活動・製作  
 16:30 おやつ  
 17:00 後片付け・帰りの準備  
 17:30～ 送迎

**〇一日の流れ（長期休暇）**

9:30 送迎、体調チェック  
 学習・製作  
 12:00 昼食  
 14:00 個別課題、自由活動、プール(夏季)  
 15:00 グループ活動、散歩等  
 17:00 後片付け・帰りの準備  
 17:30～ 送迎

**〇食事・おやつ**

長期休暇中の昼食は持参していただくか、お弁当を注文いたします。  
 おやつ代は50円/回かかります。



## 施設概要

〒376-0101  
 みどり市大間々町大間々564-1  
 TEL 0277-46-6606  
 FAX 0277-46-6609  
 MAIL [melodyland0401@yahoo.co.jp](mailto:melodyland0401@yahoo.co.jp)  
 ホームページ <https://ho-navi.com>



## 活動日・活動時間

【開所日時】月曜日～土曜日  
 平日 学校終了後～17:00  
 学校休業日 9:00～17:00  
 <閉所日>  
 日曜日、祝祭日  
 夏季休所 (お盆時期3日程)  
 年末年始 (12月29日～1月3日)

## 利用対象者・定員

身体障害児 知的障害児 発達障害児  
 小学生 中学生 高校生  
 ※医療的ケア 無  
 定員 10人

## 送迎

学校・自宅までの送迎を行います。  
 送迎可能な範囲については相談が必要です。

## アクセス

赤城駅より  
 徒歩7分



## 事業所のPR

メロディーおおまでは、ひとりひとりに合った支援計画を作成し個別対応を行っています。日常生活でのマナーや社会のルールを集団行動の中で覚え、人を思いやる心を育みます。活動を通して将来を見据えた幅広い支援を行っています。ご見学・体験利用のご希望はいつでもお気軽にご連絡ください。



## 活動内容

- <学校授業終了日>  
 14時00分 送迎・登所  
 うがい・手洗い・遊び・運動  
 製作活動・おでかけ  
 16時00分 おやつ・ダンス・集団遊び  
 あいさつ  
 17時00分 帰宅(送迎)
- <学校休業日>  
 9時00分 送迎・登所  
 うがい・手洗い・遊び・運動  
 制作活動・おでかけ  
 12時00分 昼食  
 活動・自由時間・おでかけ  
 16時00分 おやつ・ダンス・集団遊び  
 あいさつ  
 17時00分 帰宅(送迎)



