3月号 広沢公民館だより

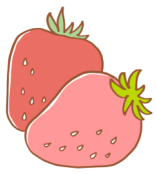

令和６年（2024年）
3月1日発行
第462号
桐生市立広沢公民館
電話番号52-7143
FAX　52-4162

小・中学校　卒業式のお知らせ

広沢小学校卒業式　３月22日(金)
広沢中学校卒業式　３月13日(水)

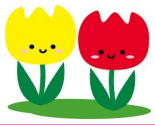

寄贈図書のご案内

桐生市立図書館では、株式会社講談社の創業者である野間清治さんが、桐生市の出身であるというご縁から、同社より毎年多くの本の寄贈を受けています。

今年も講談社から、文芸書・児童書・実用書など約900冊が図書館へ寄贈されました。

【野間】のラベルが目印で、本館、新里図書館及び各公民館にて、３月１日(金)から貸出しを行います。ぜひご利用下さい。

包括支援センターからのお知らせ

〇家族介護者交流会『よってけ家』
（申し込み不要）

開催日時：3月13日(水)　午前10時～11時
※第３水曜が祝日のため
場　　所：桐生信用金庫広沢支店　多目的ホール
(ATM左側)

家族の介護に関する不安や悩みについて話してみませんか？介護を受けている当事者の方の参加も大歓迎です。包括の職員や介護の専門職、地域の支援者、薬剤師などがおります。ぜひ、気軽によってください♪

〇『介護予防の集い』（申し込み不要）

開催日時：3月26日(火)　午前10時～11時
(毎月第4火曜日)
場　　所：グレイス広沢　地域交流スペース
(ユートピア広沢同敷地内)

健康な生活を長く続けていくための取り組みとして、おりおり体操やラジオ体操、ストレッチ体操等を行ってみませんか？地域の皆さんとの交流を楽しみながら、一緒に健康寿命を延ばしましょう！

※室内運動靴、飲み物は各自ご持参ください。

問合せ先：地域包括支援センター　ユートピア広沢
TEL53-1114

桐生交通安全協会 第13支部が「交通安全功労賞」を受賞しました！

２月13日(火)に開催された群馬県交通安全大会において、第13区交安協が交通安全に長期にわたり著しい功労があった団体として、群馬県警察本部長・群馬県交通安全協会理事長より表彰されました。

これからも交通ルールを守って安全で安心して暮らせるようにひとりひとりが心掛けていきましょう。

今月のロビー展

広沢幼稚園「ひなまつり展」

３月２日(土)から15日(金)まで

廃食用油回収

《使用済みの天ぷら油、賞味期限切れの油の回収》

毎月第１水曜日(祝日の場合は第２水曜日)
場所：広沢公民館　駐輪場

※注意してほしいこと
食用植物油以外は不可、ガラス瓶は使用不可です。ペットボトル、プラボトルに入れフタをしてお持ちください。～廃食用油は資源として活用しましょう～

桐生市・桐生市ゴミ減量化推進協議会

公民館の回収について

公民館では、新聞紙・アルミ缶・乾電池・ライター・使用済みインクカートリッジ・小型家電(回収できるものはごみカレンダーに記載されています)の回収を行っております。

※スチール缶・瓶・雑誌・段ボールは回収していません

公民館休館日

3月　20日（水）春分の日

新型コロナウイルス感染症の拡大防止のため、掲載したイベントや講座などが中止になる可能性があります。ご理解・ご協力をよろしくお願いします。

広沢公民館 図書コーナーの『新着図書』をご紹介します！

《一般》■うるさいこの音の全部／高瀬　隼子　■残像に口紅を／筒井　康隆　■なれのはて／加藤　シゲアキ
■列／中村　文則　■わたしたちに翼はいらない／寺地　はるな　■カーテンコール／筒井　康隆
■向井理髪店　上・下（大活字本）／奥田　英朗　■かくて老兵は消えてゆく（大活字本）／佐藤　愛子
■知って開運！神社仏閣めぐりのコツ　■相葉マナブの365日野菜レシピ　■さだまさし解体新書　　他

《児童》■大ピンチずかん、大ピンチずかん２／鈴木　のりたけ　■すみっコぐらしといっしょに学ぼう＝よのなかのルール
■ララ姫はときどき☆こねこ４　■マリはすてきじゃない魔女　■アニマルバスともぐらバス　　他

広沢幼稚園だより

〈３月の行事予定〉
１日(金)ひな祭り
　　公民館の日(絵本借用)
５日(火)ALTと英語で遊ぼう
７日(木)お習字遊び
８日(金)お別れ遠足
１１日(月)ジャガイモの種芋植え
　　３月生まれ誕生会
１２日(火)お話の会
１５日(金)避難訓練(地震想定)
　　M&R英語で遊ぼう
２１日(木)第68回修了式・第３学期終業式

〈３月の未就園児　遊びの会「ひよこ組」〉
日　時：５日　１２日(毎週火曜日)
　　午前９時30分から11時30分まで
持ち物：上靴・水筒
(お問い合わせは…　54-7735)

卒園児の鯵坂さんと園児
「創立記念日コンサート」
ヴァイオリンとチェロの楽器体験

「生活発表会」
10ぴきのねことあほうどりの劇
(４・５歳児)
園児の成長が見られました

広沢南部保育園だより

２月の保育参観では、２～５歳児は「そんごくう」を、０・１歳児は「ノンタンおよぐのだいすき」の創作リズムをしました。お話のイメージを広げながら身体を使って表現することを楽しむことができました。保護者の皆様に温かく見守られて子どもたちは今まで積み重ねてきた力を発揮することができました。ありがとうございました。

今年度も残すところあと１ヶ月となりました。子どもたちは１つ大きくなることを楽しみに毎日を過ごしています。来年度もどうぞよろしくお願いします。

〈３月の行事予定〉
４日(月)危機避難訓練
５日(火)園外保育　園周辺(０～３歳児)
６日(水)記念写真撮影
７日(木)園外保育　桐生が岡動物園(３～５歳児)
１３日(水)お別れパーティー
１４日(木)園外保育　松原橋公園(全園児)
１５日(金)身体測定・避難訓練
１８日(月)凧揚げ(３～５歳児)
１９日(火)園外保育　園周辺(０～２歳児)
２３日(土)卒園式
２７日(水)ピザパーティー
２８日(木)園外保育　賀茂神社(全園児)
☆子育てサロン
月・水・金曜日の午前10時から11時30分まで
未就園児のお友達遊びに来てください。
育児相談も行っています。お気軽にどうぞ。
(広沢南部保育園　54-5128)

〈講座の申込み・体育館のカギの貸出〉

月曜日から金曜日まで、午前９時から午後５時までにお願いします。体育館のカギの返却は、当日中にお願いします。《土曜・日曜日・祝日は講座の申込み・体育館のカギの貸出しはできません。》

広沢　今と昔

No.11　広沢配水池
(水道山)より②
企画：生涯学習推進委員

S39年(1964年)当時

R3年(2021年)
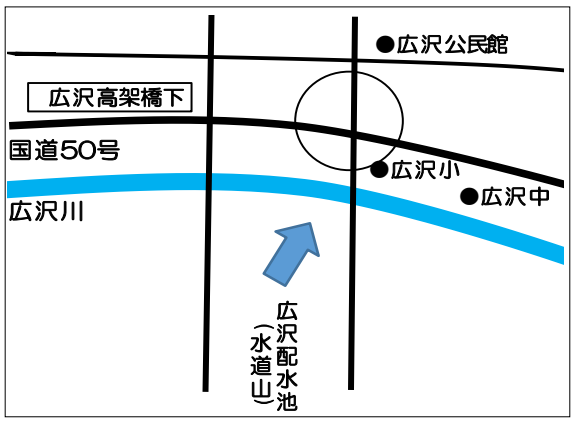
教習車の整備を終えて納車前に記念撮影。セドリックのヘッドライトは発売当初は縦並びでしたが、この新車は横並びについています。マイナーチェンジ後とわかります。
後方にはかすかに広沢小の校舎がみえます。約60年の間に、立木も大きく育ちましたね。