

令和4年度

桐生市各会計決算及び基金
運用状況調書の審査意見書

桐生市監査委員

桐監発第5・16号
令和5年8月17日

桐生市長 荒木 恵司 様

桐生市監査委員 石井 謙三
同 谷 信良
同 北川 久人

令和4年度桐生市一般会計、特別会計歳入歳出決算
及び基金運用状況の決算審査意見について

地方自治法第233条第2項及び同法第241条第5項の規定により、
審査に付された令和4年度桐生市一般会計、特別会計歳入歳出決算及び基
金運用状況について審査したので、次のとおり意見を提出します。

目 次

第1	審査の基準	1
第2	審査の種類	1
第3	審査の対象	1
第4	審査の期間	1
第5	審査の着眼点	1
第6	審査の実施内容	1
第7	審査の結果	1
1	決算の概要	2
(1)	総括	2
(2)	一般会計	2
ア	概況	2
イ	歳入	2
ウ	歳出	9
(3)	特別会計	14
ア	学校給食共同調理場事業特別会計	14
イ	国民健康保険事業特別会計	15
ウ	介護保険事業特別会計	17
エ	農業集落排水事業特別会計	18
オ	新里温水プール事業特別会計	19
カ	発電事業特別会計	19
キ	後期高齢者医療事業特別会計	20
(4)	財務比率	21
(5)	実質収支に関する調書	22
(6)	財産に関する調書	22
(7)	基金の運用状況に関する調書	24
2	審査意見	25

○ 別 表

1	決算総括表	27
2	一般会計款別歳入決算状況	28
3	一般会計款別歳出決算状況	30
4	一般会計収支状況	32
5	経常収支比率の推移（普通会計）	32
6	財源別一般会計歳入決算状況	33
7	市税年度別決算状況	34
8	性質別歳出状況	35
9	一般会計款別節別歳出決算一覧表	36
10	一般会計から特別会計への繰出金状況	38
11	特別会計歳入歳出決算状況	39
12	特別会計節別歳出決算一覧表	40
13	地方交付税及び財政力指数の状況	42

凡 例

- 文中及び表中で用いる百分率は、原則として円単位で算出し小数点以下第2位を四捨五入したものである。なお、構成比率（%）は合計が100となるよう一部調整した。
- ポイントとはパーセンテージ間の単純差引数値である。
- 文中及び表中の金額のうち千円単位で表示したものは、単位未満で四捨五入したものである。したがって表中の合計金額と内訳の計が一致しない場合がある。
- 各表中の符号の用法は、次のとおりである。

「0.0」	該当数値はあるが、単位未満のもの
「-」	該当数値のないもの
「皆増」	前年度に数値がなく全額増加したもの
「皆減」	当該年度に数値がなく全額減少したもの

第1 審査の基準

本審査は、桐生市監査基準（令和2年4月1日桐生市監査委員告示第1号）に準拠し、実施した。

第2 審査の種類

地方自治法（昭和22年法律第67号）第233条第2項の規定による決算審査

第3 審査の対象

令和4年度桐生市一般会計歳入歳出決算

令和4年度桐生市学校給食共同調理場事業特別会計歳入歳出決算

令和4年度桐生市国民健康保険事業特別会計歳入歳出決算

令和4年度桐生市介護保険事業特別会計歳入歳出決算

令和4年度桐生市農業集落排水事業特別会計歳入歳出決算

令和4年度桐生市新里温水プール事業特別会計歳入歳出決算

令和4年度桐生市発電事業特別会計歳入歳出決算

令和4年度桐生市後期高齢者医療事業特別会計歳入歳出決算

令和4年度桐生市各会計歳入歳出決算事項別明細書

令和4年度実質収支に関する調書

令和4年度財産に関する調書

令和4年度基金運用状況に関する調書

第4 審査の期間

令和5年6月13日から同年8月9日まで

第5 審査の着眼点

- (1) 決算書及び附属書類が関係法令に準拠して作成されているか。
- (2) 決算計数が正確であるか。
- (3) 予算の執行は適正かつ効率的に執行されているか。
- (4) 財産管理は適正に行われているか。
- (5) 資金管理及び運用は適正かつ効率的に行われているか。

第6 審査の実施内容

市長から審査に付された決算書及び附属書類並びに基金運用状況に関する調書が、法令に準拠して作成されているかを確認し、その内容を関係諸帳簿と照合し計数の確認を行うとともに、必要に応じて関係職員に説明を求め、予算の執行状況等について審査を行った。

第7 審査の結果

審査に付された各会計歳入歳出決算書、各会計歳入歳出決算事項別明細書、実質収支に関する調書及び財産に関する調書並びに基金運用状況に関する調書は、いずれも関係法令に準拠して作成され、その計数は正確であり、予算の執行状況についても適正であるものと認められた。

1 決算の概要

(1) 総括

一般会計及び特別会計の総計は

歳入	81,191,095,268 円
歳出	77,731,232,099 円
差引残額	3,459,863,169 円

で、これを前年度一般会計及び特別会計の総計と比較すると

歳入	890,620,311 円増 (1.1%増)
歳出	1,724,502,260 円増 (2.3%増)

となっている。

また、これを各会計間の繰入れ、繰出しによる重複額を控除した決算額（以下「純計」という。）でみると

歳入	76,991,588,898 円
歳出	73,531,725,729 円
差引残額	3,459,863,169 円

となり、これを前年度一般会計及び特別会計の純計と比較すると

歳入	848,516,448 円増 (1.1%増)
歳出	1,682,398,397 円増 (2.3%増)

となる。その要因は、一般会計において歳入歳出ともに増加しているためである。

なお、本年度末における市債の現在高は、一般会計 36,203,774,060 円、農業集落排水事業特別会計 707,020,896 円、合計 36,910,794,956 円で、前年度に比べ 625,011,595 円(1.7%)増加している。

(2) 一般会計

ア 概況

本会計の予算現額 52,220,644,008 円に対する決算額は

歳入	51,882,119,464 円 (予算現額に対する割合 99.4%)
歳出	48,857,151,722 円 (予算現額に対する割合 93.6%)
差引残額	3,024,967,742 円

で、これを前年度と比較すると

歳入	984,070,107 円増 (1.9%増)
歳出	1,556,354,503 円増 (3.3%増)

となっている。

差引残額から翌年度へ繰り越すべき財源 445,331,698 円差し引いた実質収支は 2,579,636,044 円の黒字（前年度 3,562,756,788 円の黒字）である。また、単年度収支は 983,120,744 円の赤字（前年度 1,411,957,911 円の黒字）となっている。

歳入歳出差引残額のうち 1,299,636,044 円を地方自治法第 233 条の 2(歳計剰余金の処分)の規定により財政調整基金に編入している。

イ 歳入

歳入総額 51,882,119,464 円は、予算現額に対し 99.4%、調定額 52,914,402,282 円に対し 98.0%で、その主な内訳は、市税 12,969,840,002 円（構成比 25.0%）、地方交付税 10,697,339,000 円（構成比 20.6%）、国庫支出金 8,276,592,198 円（構成比 16.0%）、市債 4,609,100,000 円（構成比 8.9%）、県支出金 3,250,365,667 円（構成比 6.3%）、諸収入 3,138,868,779 円（構成比 6.1%）である。

歳入総額を前年度と比較すると 984,070,107 円 (1.9%) の増加である。

これは主に、市債、繰越金、寄附金が増加したためである。

財源別比率は、自主財源 21,380,327,439 円(41.2%)、依存財源 30,501,792,025 円(58.8%)で、自主財源の比率は前年度に比べ 1.5 ポイント上昇している。

不納欠損額は、65,734,063 円で前年度より 33,276,585 円増加している。その主な内容は市税、諸収入等である。

収入未済額は 966,548,755 円(調定額の 1.8%)で、市税 593,219,648 円、国庫支出金 198,013,442 円、諸収入 83,497,027 円、使用料及び手数料 66,379,935 円、分担金及び負担金 18,102,380 円、財産収入 7,336,323 円であり、前年度より 363,935,078 円(27.4%)減少している。

1 款 市税

(単位：円・%)

区 分	予 算 現 額	調 定 額	収 入 済 額	不納欠損額	収入未済額	収 入 率	
						対予算	対調定
4 年度	12,688,636,000	13,623,060,221	12,969,840,002	60,000,571	593,219,648	102.2	95.2
3 年度	12,007,996,000	13,617,006,935	12,944,665,637	29,029,668	643,311,630	107.8	95.1
増 減	680,640,000	6,053,286	25,174,365	30,970,903	-50,091,982	-5.6	0.1
比 率	5.7	0.0	0.2	106.7	-7.8	—	—

不納欠損件数は、3,083 件で、前年度より 1,500 件増加している。

収入未済は、市民税、固定資産税、軽自動車税、都市計画税である。

税目別理由別不納欠損額内訳

(単位：件・円)

理由別 科目別	地方税法第15条 の7第4項該当 「執行停止が3年間 継続したもの」		同法同条第5項該当 「徴収することが できないことが明 らかなもの」		同法第18条第1項 「消滅時効」		計	
	市 民 税	545	11,187,381	265	4,129,749	182	2,867,014	992
固定資産税	1,204	24,760,483	431	8,614,409	157	1,879,938	1,792	35,254,830
軽自動車税	153	865,768	87	445,069	59	431,900	299	1,742,737
都市計画税	—	3,384,425	—	1,177,473	—	256,962	—	4,818,860
合 計	1,902	40,198,057	783	14,366,700	398	5,435,814	3,083	60,000,571

2 款 地方譲与税

(単位：円・%)

区 分	予 算 現 額	調 定 額	収 入 済 額	不納欠損額	収入未済額	収 入 率	
						対予算	対調定
4 年度	410,000,000	402,749,000	402,749,000	0	0	98.2	100
3 年度	394,000,000	424,302,000	424,302,000	0	0	107.7	100
増 減	16,000,000	-21,553,000	-21,553,000	0	0	-9.5	0
比 率	4.1	-5.1	-5.1	—	—	—	—

3款 利子割交付金

(単位：円・%)

区 分	予 算 現 額	調 定 額	収 入 済 額	不納欠損額	収入未済額	収 入 率	
						対予算	対調定
4年度	11,000,000	5,139,000	5,139,000	0	0	46.7	100
3年度	11,000,000	9,902,000	9,902,000	0	0	90.0	100
増 減	0	-4,763,000	-4,763,000	0	0	-43.3	0
比 率	0	-48.1	-48.1	—	—	—	—

4款 配当割交付金

(単位：円・%)

区 分	予 算 現 額	調 定 額	収 入 済 額	不納欠損額	収入未済額	収 入 率	
						対予算	対調定
4年度	50,000,000	66,175,000	66,175,000	0	0	132.4	100
3年度	44,000,000	79,675,000	79,675,000	0	0	181.1	100
増 減	6,000,000	-13,500,000	-13,500,000	0	0	-48.7	0
比 率	13.6	-16.9	-16.9	—	—	—	—

5款 株式等譲渡所得割交付金

(単位：円・%)

区 分	予 算 現 額	調 定 額	収 入 済 額	不納欠損額	収入未済額	収 入 率	
						対予算	対調定
4年度	30,000,000	50,119,000	50,119,000	0	0	167.1	100
3年度	16,000,000	87,969,000	87,969,000	0	0	549.8	100
増 減	14,000,000	-37,850,000	-37,850,000	0	0	-382.7	0
比 率	87.5	-43.0	-43.0	—	—	—	—

6款 法人事業税交付金

(単位：円・%)

区 分	予 算 現 額	調 定 額	収 入 済 額	不納欠損額	収入未済額	収 入 率	
						対予算	対調定
4年度	182,000,000	213,176,000	213,176,000	0	0	117.1	100
3年度	133,000,000	137,495,000	137,495,000	0	0	103.4	100
増 減	49,000,000	75,681,000	75,681,000	0	0	13.7	0
比 率	36.8	55.0	55.0	—	—	—	—

7款 地方消費税交付金

(単位：円・%)

区 分	予 算 現 額	調 定 額	収 入 済 額	不納欠損額	収入未済額	収 入 率	
						対予算	対調定
4年度	2,400,000,000	2,756,195,000	2,756,195,000	0	0	114.8	100
3年度	2,150,000,000	2,741,133,000	2,741,133,000	0	0	127.5	100
増 減	250,000,000	15,062,000	15,062,000	0	0	-12.7	0
比 率	11.6	0.5	0.5	—	—	—	—

8 款 ゴルフ場利用税交付金

(単位：円・%)

区 分	予 算 現 額	調 定 額	収 入 済 額	不納欠損額	収入未済額	収 入 率	
						対予算	対調定
4年度	18,000,000	24,569,160	24,569,160	0	0	136.5	100
3年度	18,000,000	28,009,170	28,009,170	0	0	155.6	100
増 減	0	-3,440,010	-3,440,010	0	0	-19.1	0
比 率	0	-12.3	-12.3	—	—	—	—

9 款 環境性能割交付金

(単位：円・%)

区 分	予 算 現 額	調 定 額	収 入 済 額	不納欠損額	収入未済額	収 入 率	
						対予算	対調定
4年度	51,000,000	41,856,000	41,856,000	0	0	82.1	100
3年度	78,000,000	43,087,000	43,087,000	0	0	55.2	100
増 減	-27,000,000	-1,231,000	-1,231,000	0	0	26.9	0
比 率	-34.6	-2.9	-2.9	—	—	—	—

10 款 地方特例交付金

(単位：円・%)

区 分	予 算 現 額	調 定 額	収 入 済 額	不納欠損額	収入未済額	収 入 率	
						対予算	対調定
4年度	60,000,000	90,851,000	90,851,000	0	0	151.4	100
3年度	590,000,000	321,692,000	321,692,000	0	0	54.5	100
増 減	-530,000,000	-230,841,000	-230,841,000	0	0	96.9	0
比 率	-89.8	-71.8	-71.8	—	—	—	—

11 款 地方交付税

(単位：円・%)

区 分	予 算 現 額	調 定 額	収 入 済 額	不納欠損額	収入未済額	収 入 率	
						対予算	対調定
4年度	10,200,000,000	10,697,339,000	10,697,339,000	0	0	104.9	100
3年度	10,100,147,000	10,518,073,000	10,518,073,000	0	0	104.1	100
増 減	99,853,000	179,266,000	179,266,000	0	0	0.8	0
比 率	1.0	1.7	1.7	—	—	—	—

12 款 交通安全対策特別交付金

(単位：円・%)

区 分	予 算 現 額	調 定 額	収 入 済 額	不納欠損額	収入未済額	収 入 率	
						対予算	対調定
4年度	14,000,000	17,566,000	17,566,000	0	0	125.5	100
3年度	14,000,000	19,990,000	19,990,000	0	0	142.8	100
増 減	0	-2,424,000	-2,424,000	0	0	-17.3	0
比 率	0	-12.1	-12.1	—	—	—	—

13款 分担金及び負担金

(単位：円・%)

区分	予算現額	調定額	収入済額	不納欠損額	収入未済額	収入率	
						対予算	対調定
4年度	92,621,000	98,401,076	78,680,746	1,617,950	18,102,380	84.9	80.0
3年度	111,498,000	123,662,058	100,930,038	532,400	22,199,620	90.5	81.6
増減	-18,877,000	-25,260,982	-22,249,292	1,085,550	-4,097,240	-5.6	-1.6
比率	-16.9	-20.4	-22.0	203.9	-18.5	—	—

○主な内容

保育入園児童保護者負担金 41,724,700 円

養護老人ホーム入所者等負担金 34,017,966 円

不納欠損件数は、児童福祉費負担金4件であり、前年度より1件減少している。

収入未済は、民生費負担金（児童福祉費負担金）である。

14款 使用料及び手数料

(単位：円・%)

区分	予算現額	調定額	収入済額	不納欠損額	収入未済額	収入率	
						対予算	対調定
4年度	1,219,564,000	1,314,125,650	1,247,682,015	63,700	66,379,935	102.3	94.9
3年度	1,210,465,000	1,246,272,777	1,178,958,237	0	67,314,540	97.4	94.6
増減	9,099,000	67,852,873	68,723,778	63,700	-934,605	4.9	0.3
比率	0.8	5.4	5.8	皆増	-1.4	—	—

○主な内容

賃貸住宅使用料 419,422,155 円

ごみ処理手数料 339,735,550 円

桐生が岡遊園地遊器具使用料 105,264,800 円

授業料（高等学校） 83,780,100 円

不納欠損件数は、幼稚園使用料1件である。

収入未済は、商工使用料、土木使用料（土木管理使用料、住宅使用料）である。

15款 国庫支出金

(単位：円・%)

区分	予算現額	調定額	収入済額	不納欠損額	収入未済額	収入率	
						対予算	対調定
4年度	9,120,633,658	8,474,605,640	8,276,592,198	0	198,013,442	90.7	97.7
3年度	10,874,370,500	10,499,901,836	9,995,549,329	0	504,352,507	91.9	95.2
増減	-1,753,736,842	-2,025,296,196	-1,718,957,131	0	-306,339,065	-1.2	2.5
比率	-16.1	-19.3	-17.2	—	-60.7	—	—

○主な内容

教育・保育給付交付金 1,322,781,191 円

新型コロナウイルス感染症対応地方創生臨時交付金
1,206,073,000 円

障害者自立支援給付負担金 1,197,304,344 円

児童手当交付金 804,516,999 円

収入未済は、衛生費国庫負担金（保健衛生費国庫負担金）、総務費国庫補助金（総務管理費国庫補助金）、衛生費国庫補助金（保健衛生費国庫補助金）、土木費国庫補助金（道路橋梁費国庫補助金、都市計画費国庫補助金）である。

16款 県支出金

(単位：円・%)

区分	予算現額	調定額	収入済額	不納欠損額	収入未済額	収入率	
						対予算	対調定
4年度	3,399,319,000	3,250,365,667	3,250,365,667	0	0	95.6	100
3年度	3,386,804,735	3,313,552,286	3,313,552,286	0	0	97.8	100
増減	12,514,265	-63,186,619	-63,186,619	0	0	-2.2	0
比率	0.4	-1.9	-1.9	—	—	—	—

○主な内容

障害者自立支援給付負担金	598,652,171 円
教育・保育給付交付金	571,570,628 円
後期高齢者医療保険基盤安定負担金	334,163,677 円
国民健康保険基盤安定負担金（軽減分）	287,053,042 円

17款 財産収入

(単位：円・%)

区分	予算現額	調定額	収入済額	不納欠損額	収入未済額	収入率	
						対予算	対調定
4年度	211,205,000	289,258,058	281,921,735	0	7,336,323	133.5	97.5
3年度	197,793,000	265,408,173	258,056,780	0	7,351,393	130.5	97.2
増減	13,412,000	23,849,885	23,864,955	0	-15,070	3.0	0.3
比率	6.8	9.0	9.2	—	-0.2	—	—

○主な内容

不用品売払収入	129,110,974 円
貸地・貸家料	119,666,930 円
市有地売払収入	17,050,807 円

収入未済は、財産貸付収入（土地建物貸付収入）である。

18款 寄附金

(単位：円・%)

区分	予算現額	調定額	収入済額	不納欠損額	収入未済額	収入率	
						対予算	対調定
4年度	408,126,000	408,109,964	408,109,964	0	0	100	100
3年度	120,664,000	120,649,485	120,649,485	0	0	100	100
増減	287,462,000	287,460,479	287,460,479	0	0	0	0
比率	238.2	238.3	238.3	—	—	—	—

○主な内容

ふるさと桐生応援寄附金	173,000,722 円
企業版ふるさと納税寄附金	112,400,000 円
まちづくり基金寄附金	55,591,624 円

19款 繰入金

(単位：円・%)

区分	予算現額	調定額	収入済額	不納欠損額	収入未済額	収入率	
						対予算	対調定
4年度	1,532,102,000	1,520,728,848	1,520,728,848	0	0	99.3	100
3年度	1,443,632,000	1,422,354,466	1,422,354,466	0	0	98.5	100
増減	88,470,000	98,374,382	98,374,382	0	0	0.8	0
比率	6.1	6.9	6.9	—	—	—	—

○主な内容

財政調整基金繰入金	718,292,000円
発電事業特別会計繰入金	277,390,000円
庁舎整備基金繰入金	166,275,954円

20款 繰越金

(単位：円・%)

区分	予算現額	調定額	収入済額	不納欠損額	収入未済額	収入率	
						対予算	対調定
4年度	1,734,495,350	1,734,495,350	1,734,495,350	0	0	100	100
3年度	1,250,812,527	1,250,812,527	1,250,812,527	0	0	100	100
増減	483,682,823	483,682,823	483,682,823	0	0	0	0
比率	38.7	38.7	38.7	—	—	—	—

21款 諸収入

(単位：円・%)

区分	予算現額	調定額	収入済額	不納欠損額	収入未済額	収入率	
						対予算	対調定
4年度	3,627,742,000	3,226,417,648	3,138,868,779	4,051,842	83,497,027	86.5	97.3
3年度	2,929,333,000	2,994,342,955	2,905,493,402	2,895,410	85,954,143	99.2	97.0
増減	698,409,000	232,074,693	233,375,377	1,156,432	-2,457,116	-12.7	0.3
比率	23.8	7.8	8.0	39.9	-2.9	—	—

○主な内容

消防受託事業収入（経常分）	727,449,780円
電子地域通貨発行収入	400,000,000円
ごみ焼却処理処分費	379,214,319円

不納欠損件数は、雑入18件であり、前年度より10件増加している。

収入未済は、教育費貸付金元利金収入（教育総務費貸付金元利収入）、弁償金、雑入、違約金である。

22款 市債

(単位：円・%)

区分	予算現額	調定額	収入済額	不納欠損額	収入未済額	収入率	
						対予算	対調定
4年度	4,760,200,000	4,609,100,000	4,609,100,000	0	0	96.8	100
3年度	3,456,600,000	2,995,700,000	2,995,700,000	0	0	86.7	100
増減	1,303,600,000	1,613,400,000	1,613,400,000	0	0	10.1	0
比率	37.7	53.9	53.9	—	—	—	—

○主な内容

庁舎整備事業債	2,958,100,000 円
臨時財政対策債	463,400,000 円
防災情報伝達システム整備事業債	241,900,000 円

年 度 別 市 債 状 況

(単位：円・%)

年度別	予算現額	調定額	収入済額	対予算収入率	指数
令和4年度	4,760,200,000	4,609,100,000	4,609,100,000	96.8	81.2
令和3年度	3,456,600,000	2,995,700,000	2,995,700,000	86.7	52.8
令和2年度	6,262,200,000	5,674,300,000	5,674,300,000	90.6	100

ウ 歳出

歳出総額 48,857,151,722 円は、予算現額に対し 93.6%となっており、その主な目的別内訳は、民生費が 16,428,171,259 円（構成比 33.6%）、総務費が 9,325,713,677 円（構成比 19.1%）、教育費が 5,052,069,292 円（構成比 10.3%）、衛生費が 4,843,281,414 円（構成比 9.9%）、公債費が 3,994,629,002 円（構成比 8.2%）である。

歳出総額を前年度と比較すると 1,556,354,503 円（3.3%）の増加である。

これは主に、総務費、消防費、衛生費等が増加したためである。

歳出を性質別にみると、義務的経費 23,066,393 千円（構成比 47.2%）、投資的経費 6,167,316 千円（構成比 12.6%）、その他の経費 19,623,443 千円（構成比 40.2%）となっている。

これを前年度と比較すると義務的経費は 2,055,423 千円（8.2%）減少、投資的経費は 2,225,554 千円（56.5%）増加し、その他の経費は 1,386,224 千円（7.6%）増加している。

構成比において義務的経費は 6.0 ポイント低下、投資的経費は 4.3 ポイント上昇、その他の経費は 1.7 ポイント上昇している。

目外への流用は 47 件、21,615,642 円である。

翌年度繰越額は 733,156,140 円で、教育費の継続費途次繰越、総務費、衛生費、農林水産業費、土木費の繰越明許費であり、前年度より 267,921,868 円（26.8%）の減少である。

不用額は、2,630,336,146 円で、予算現額の 5.0%である。

1 款 議会費

(単位：円・%)

区分	予算現額	支出済額	翌年度繰越額	不用額	執行率	構成比
4年度	315,346,000	305,096,536	0	10,249,464	96.7	0.6
3年度	320,533,000	311,762,531	0	8,770,469	97.3	0.7
増減	-5,187,000	-6,665,995	0	1,478,995	-0.6	-0.1
比率	-1.6	-2.1	—	16.9	—	—

○主な事業

議会改革推進事業	7,473,338 円
市議会政務活動事業	7,460,621 円

不用額の主なものは、事務局費 5,721,713 円（委託料等）である。

2款 総務費

(単位：円・%)

区分	予算現額	支出済額	翌年度繰越額	不用額	執行率	構成比
4年度	10,574,306,653	9,325,713,677	531,105,000	717,487,976	88.2	19.1
3年度	6,615,720,081	5,813,192,423	535,268,653	267,259,005	87.9	12.3
増減	3,958,586,572	3,512,521,254	-4,163,653	450,228,971	0.3	6.8
比率	59.8	60.4	-0.8	168.5	—	—

○主な事業

庁舎整備事業 3,133,373,167 円

価格高騰緊急支援給付金給付事業 692,806,876 円

新型コロナウイルス対策電子地域通貨カード配布事業
525,575,678 円

翌年度繰越は、総務管理費における情報管理費の繰越明許費である。

不用額の主なものは、非課税世帯等臨時特別給付費 280,002,038 円（負担金、補助及び交付金等）、情報管理費 145,295,875 円（負担金、補助及び交付金等）、価格高騰緊急支援給付費 132,440,501 円（負担金、補助及び交付金等）である。

3款 民生費

(単位：円・%)

区分	予算現額	支出済額	翌年度繰越額	不用額	執行率	構成比
4年度	17,374,996,505	16,428,171,259	0	946,825,246	94.6	33.6
3年度	18,710,097,620	17,777,010,392	8,509,505	924,577,723	95.0	37.6
増減	-1,335,101,115	-1,348,839,133	-8,509,505	22,247,523	-0.4	-4.0
比率	-7.1	-7.6	皆減	2.4	—	—

○主な事業

教育・保育給付事業 2,796,038,065 円

自立支援給付事業 2,491,710,670 円

介護保険事業特別会計繰出金 2,071,222,879 円

後期高齢者医療事業 1,542,914,081 円

児童手当支給事務事業 1,168,685,000 円

国民健康保険事業特別会計繰出金 1,006,150,080 円

不用額の主なものは、生活保護費における扶助費 241,570,604 円、児童福祉費における特定教育・保育施設等費 191,626,923 円（負担金、補助及び交付金等）、介護保険費 140,238,121 円（繰出金等）である。

4款 衛生費

(単位：円・%)

区分	予算現額	支出済額	翌年度繰越額	不用額	執行率	構成比
4年度	4,991,397,704	4,843,281,414	17,800,000	130,316,290	97.0	9.9
3年度	4,717,000,000	4,590,155,933	0	126,844,067	97.3	9.7
増減	274,397,704	253,125,481	17,800,000	3,472,223	-0.3	0.2
比率	5.8	5.5	皆増	2.7	—	—

○主な事業

清掃センター管理運営事業 748,628,440 円

病院運営事業 696,086,000 円

清掃センター管理運営基金積立事業 571,465,078 円

新型コロナウイルスワクチン接種事業 472,938,991 円

ごみ収集事業

411,131,239 円

翌年度繰越は、保健衛生費における予防接種費の繰越明許費である。

不用額の主なものは、予防接種費 65,110,069 円（委託料等）、母子保健費 18,933,707 円（委託料等）である。

5 款 労働費

(単位：円・%)

区 分	予 算 現 額	支 出 済 額	翌年度繰越額	不 用 額	執 行 率	構 成 比
4 年度	72,267,000	58,609,999	0	13,657,001	81.1	0.1
3 年度	73,861,000	57,587,480	0	16,273,520	78.0	0.1
増 減	-1,594,000	1,022,519	0	-2,616,519	3.1	0
比 率	-2.2	1.8	—	-16.1	—	—

○主な事業

職業能力開発事業 28,710,000 円

勤労福祉会館管理費管理事業 4,305,403 円

不用額の主なものは、金融対策費 12,089,636 円（貸付金）である。

6 款 農林水産業費

(単位：円・%)

区 分	予 算 現 額	支 出 済 額	翌年度繰越額	不 用 額	執 行 率	構 成 比
4 年度	700,456,000	656,422,798	2,284,920	41,748,282	93.7	1.4
3 年度	697,680,000	636,385,909	4,925,000	56,369,091	91.2	1.3
増 減	2,776,000	20,036,889	-2,640,080	-14,620,809	2.5	0.1
比 率	0.4	3.1	-53.6	-25.9	—	—

○主な事業

農業集落排水事業特別会計繰出金 190,204,082 円

森林環境整備基金積立事業 37,494,555 円

新里支所群馬用土地改良事業 25,579,774 円

林業振興事業 22,486,023 円

翌年度繰越は、農業費における農業土木費の繰越明許費である。

不用額の主なものは、農業集落排水費 11,266,918 円（繰出金）、農業振興費 10,374,829 円（負担金、補助及び交付金等）である。

7 款 商工費

(単位：円・%)

区 分	予 算 現 額	支 出 済 額	翌年度繰越額	不 用 額	執 行 率	構 成 比
4 年度	2,240,253,000	1,937,497,382	0	302,755,618	86.5	4.0
3 年度	2,574,369,000	2,227,132,429	0	347,236,571	86.5	4.7
増 減	-334,116,000	-289,635,047	0	-44,480,953	0	-0.7
比 率	-13.0	-13.0	—	-12.8	—	—

○主な事業

金融対策費貸付事業 629,295,031 円

新型コロナウイルス対策原油価格・物価高騰対応支援事業
432,967,368 円

桐生が岡遊園地事業 272,515,590 円

不用額の主なものは、金融対策費 243,675,849 円（貸付金等）、観光費 22,464,327 円（負担金、補助及び交付金等）、工業振興費 13,259,972 円（負担金、補助及び交付金等）である。

8款 土木費

(単位：円・%)

区分	予算現額	支出済額	翌年度繰越額	不用額	執行率	構成比
4年度	4,125,451,873	3,817,224,918	143,408,220	164,818,735	92.5	7.8
3年度	4,635,442,169	4,437,928,898	69,413,850	128,099,421	95.7	9.4
増減	-509,990,296	-620,703,980	73,994,370	36,719,314	-3.2	-1.6
比率	-11.0	-14.0	106.6	28.7	—	—

○主な事業

下水道事業会計繰出金	1,060,420,000円
きりゅう暮らし応援事業	263,484,112円
桐生大橋長寿命化事業	202,367,000円
市営住宅維持管理事業	194,969,650円
舗装長寿命化事業	186,472,000円

翌年度繰越は、道路橋梁費における道路橋梁新設改良費、都市計画費における街路事業費、歴史まちづくり費及び公園費の繰越明許費である。

不用額の主なものは、下水道費 47,757,000円（負担金、補助及び交付金）、住宅対策費 43,804,439円（負担金、補助及び交付金等）、土木管理費 16,118,512円（委託料等）、住宅管理費 12,857,036円（工事請負費等）である。

9款 消防費

(単位：円・%)

区分	予算現額	支出済額	翌年度繰越額	不用額	執行率	構成比
4年度	2,504,388,000	2,438,435,445	0	65,952,555	97.4	5.0
3年度	2,419,421,300	2,155,882,879	245,687,000	17,851,421	89.1	4.6
増減	84,966,700	282,552,566	-245,687,000	48,101,134	8.3	0.4
比率	3.5	13.1	皆減	269.5	—	—

○主な事業

防災情報伝達システム整備事業	247,929,000円
消防事業	68,229,503円
消防車両更新事業	45,531,715円
庁舎維持管理事業	40,345,262円
消防水利整備事業	31,030,220円

不用額の主なものは、災害対策費 57,306,802円（工事請負費等）、非常備消防費 4,392,712円（需用費等）である。

10款 教育費

(単位：円・%)

区分	予算現額	支出済額	翌年度繰越額	不用額	執行率	構成比
4年度	5,232,772,000	5,052,069,292	38,558,000	142,144,708	96.5	10.3
3年度	5,576,142,000	5,203,672,286	137,274,000	235,195,714	93.3	11.0
増減	-343,370,000	-151,602,994	-98,716,000	-93,051,006	3.2	-0.7
比率	-6.2	-2.9	-71.9	-39.6	—	—

○主な事業

学校給食共同調理場事業特別会計繰出金	398,304,372円
市民文化会館管理事業	330,004,063円
施設管理事業	165,411,176円
施設委託事業	163,052,000円

翌年度繰越は、社会教育費における日本遺産費の継続費繰越である。

不用額の主なものは、文化財保護費 13,242,129 円（委託料等）、体育費（委託料等）、公民館費 12,142,994 円（委託料等）である。

11 款 災害復旧費

(単位：円・%)

区 分	予 算 現 額	支 出 済 額	翌年度繰越額	不 用 額	執 行 率	構 成 比
4 年度	4,000	0	0	4,000	0	0
3 年度	441,993	437,993	0	4,000	99.1	0
増 減	-437,993	-437,993	0	0	-99.1	0
比 率	-99.1	皆減	—	0	—	—

12 款 公債費

(単位：円・%)

区 分	予 算 現 額	支 出 済 額	翌年度繰越額	不 用 額	執 行 率	構 成 比
4 年度	4,050,491,000	3,994,629,002	0	55,861,998	98.6	8.2
3 年度	4,158,470,000	4,089,648,066	0	68,821,934	98.3	8.6
増 減	-107,979,000	-95,019,064	0	-12,959,936	0.3	-0.4
比 率	-2.6	-2.3	—	-18.8	—	—

○主な事業

元金償還事業

3,865,410,557 円

利子償還事業

129,218,445 円

不用額の主なものは、利子 55,861,998 円（償還金、利子及び割引料）である。

13 款 諸支出金

(単位：円・%)

区 分	予 算 現 額	支 出 済 額	翌年度繰越額	不 用 額	執 行 率	構 成 比
4 年度	1,000	0	0	1,000	0	0
3 年度	1,000	0	0	1,000	0	0
増 減	0	0	0	0	0	0
比 率	0	—	—	0	—	—

14 款 予備費

予備費の当初予算額 50,000,000 円に対し、充用額 11,486,727 円、不用額 38,513,273 円となっている。

なお、充用先は、民生費（社会福祉費）、衛生費（保健衛生費）農林水産業費（農業費）、土木費（道路橋梁費、都市計画費）、教育費（中学校費、社会教育費）であり、充用額は前年度より 423,326 円の増加である。

(3) 特別会計

特別会計の決算額の総計は

歳入 29,308,975,804 円

歳出 28,874,080,377 円

差引残額 434,895,427 円

で、これを前年度と比較すると

歳入 93,449,796 円減 (0.3%減)

歳出 168,147,757 円増 (0.6%増)

となるが、その主な要因は、国民健康保険事業特別会計の歳入が減少し、発電事業特別会計及び後期高齢者医療事業特別会計の歳出が増加したためである。

翌年度繰越額は3,025,000 円で、農業集落排水事業特別会計における農業集落排水事業費の繰越明許費である。

目外への予算の流用は26件866,573 円である。一般会計からの繰入れは6会計4,199,506,370 円であり、前年度より42,103,863 円(1.0%)の増加となっている。

ア 学校給食共同調理場事業特別会計

歳入

(単位：円・%)

区分	予算現額	調定額	収入済額	不納欠損額	収入未済額	収入率	
						対予算	対調定
4年度	719,761,000	714,843,135	701,736,603	0	13,106,532	97.5	98.2
3年度	725,733,000	707,209,898	696,444,763	0	10,765,135	96.0	98.5
増減	-5,972,000	7,633,237	5,291,840	0	2,341,397	1.5	-0.3
比率	-0.8	1.1	0.8	—	21.7	—	—

収入未済は、学校給食共同調理場事業収入(学校給食費収入)である。

歳出

(単位：円・%)

区分	予算現額	支出済額	翌年度繰越額	不用額	執行率
4年度	719,761,000	701,736,603	0	18,024,397	97.5
3年度	725,733,000	696,444,763	0	29,288,237	96.0
増減	-5,972,000	5,291,840	0	-11,263,840	1.5
比率	-0.8	0.8	—	-38.5	—

不用額の主なものは、学校給食費15,499,255 円(需用費等)である。

決 算 比 較 状 況

(単位：円)

区 分		決 算 額		
		令和4年度	令和3年度	比較増減
歳 入	1学校給食事業収入	298,562,387	313,274,551	-14,712,164
	2使用料及び手数料	4,780	4,880	-100
	3財産収入	55,000	56,600	-1,600
	4繰入金	398,304,372	378,561,764	19,742,608
	5繰越金	0	0	0
	6諸収入	4,810,064	4,546,968	263,096
	計	701,736,603	696,444,763	5,291,840
歳 出	1人件費	42,100,098	41,429,885	670,213
	2工事請負費	4,730,000	0	4,730,000
	3備品購入費	330,000	1,867,800	-1,537,800
	4賄材料費（需用費中）	343,782,888	351,285,387	-7,502,499
	5その他	310,793,617	301,861,691	8,931,926
	計	701,736,603	696,444,763	5,291,840
歳入歳出差引		0	0	0

イ 国民健康保険事業特別会計

歳 入

(単位：円・%)

区 分	予 算 現 額	調 定 額	収 入 済 額	不納欠損額	収入未済額	収 入 率	
						対予算	対調定
4年度	12,283,910,000	12,664,503,414	12,049,160,275	40,832,343	574,510,796	98.1	95.1
3年度	12,404,814,000	13,079,060,899	12,417,232,465	36,577,512	625,250,922	100.1	94.9
増 減	-120,904,000	-414,557,485	-368,072,190	4,254,831	-50,740,126	-2.0	0.2
比 率	-1.0	-3.2	-3.0	11.6	-8.1	—	—

○主な内容

県補助金 8,718,714,158 円

国民健康保険税 1,830,393,396 円

他会計繰入金 1,006,150,080 円

基金繰入金 367,553,000 円

不納欠損件数は、一般被保険者国民健康保険税 3,459 件であり、前年度より 534 件増加している。

収入未済は、国民健康保険税（一般被保険者国民健康保険税、退職被保険者等国民健康保険税）である。

歳入決算状況

(単位：円・%)

区分	令和4年度		令和3年度		令和2年度	
	金額	構成比	金額	構成比	金額	構成比
保険税	1,830,393,396	15.2	1,942,904,250	15.6	1,968,508,212	16.2
国庫支出金	85,000	0.0	586,000	0.0	10,419,000	0.1
県支出金	8,718,714,158	72.3	9,069,873,348	73.0	8,518,375,630	70.3
繰入金	1,373,703,080	11.4	1,247,794,579	10.1	1,464,171,250	12.1
その他	126,264,641	1.1	156,074,288	1.3	161,637,398	1.3
合計	12,049,160,275	100	12,417,232,465	100	12,123,111,490	100

保険税収入状況

(単位：円・%)

年度	予算現額	調定額	収入済額	不納欠損額	収入未済額	収入率	
						対予算	対調定
4	1,846,798,000	2,445,736,535	1,830,393,396	40,832,343	574,510,796	99.1	74.8
3	1,831,441,000	2,604,732,684	1,942,904,250	36,577,512	625,250,922	106.1	74.6
2	1,927,128,000	2,727,573,110	1,968,508,212	29,370,863	729,694,035	102.1	72.2

歳出

(単位：円・%)

区分	予算現額	支出済額	翌年度繰越額	不用額	執行率
4年度	12,283,910,000	11,985,148,055	0	298,761,945	97.6
3年度	12,404,814,000	12,178,426,236	0	226,387,764	98.2
増減	-120,904,000	-193,278,181	0	72,374,181	-0.6
比率	-1.0	-1.6	—	32.0	—

○主な事業

一般被保険者療養給付費	7,338,308,543 円
一般被保険者医療給付費分	2,050,417,102 円
一般被保険者高額療養費	1,117,438,807 円
一般被保険者後期高齢者支援金等分	714,753,708 円
介護納付金分	281,062,923 円

不用額の主なものは、一般被保険者療養給付費 153,482,884 円（負担金、補助及び交付金）、一般被保険者高額療養費 57,217,193 円（負担金、補助及び交付金）である。

歳入歳出差引残額のうち、43,971,220 円を桐生市国民健康保険基金条例の規定により、国民健康保険基金に編入している。

保険給付費内訳

(単位：件・円)

区分	令和4年度		令和3年度		令和2年度	
	件数	金額	件数	金額	件数	金額
療養給付費	429,068	7,338,308,543	441,967	7,601,645,745	429,181	7,119,982,379
療養費	9,433	71,930,473	10,418	81,992,047	10,228	79,268,011
審査支払手数料	—	24,790,225	—	25,551,472	—	24,808,794
高額療養費	22,717	1,117,438,807	22,825	1,203,317,462	21,266	1,079,265,116
高額介護合算療養費	74	1,215,477	41	575,701	67	983,202
移送費	0	0	0	0	0	0
出産育児一時金	34	14,296,490	42	17,404,536	53	22,382,904
支払手数料	—	7,140	—	8,400	—	11,130
葬祭費	183	9,150,000	190	9,500,000	181	9,050,000
傷病手当金	33	865,573	4	183,948	1	52,470
合計	—	8,578,002,728	—	8,940,179,311	—	8,335,804,006

ウ 介護保険事業特別会計

歳入

(単位：円・%)

区分	予算現額	調定額	収入済額	不納欠損額	収入未済額	収入率	
						対予算	対調定
4年度	14,678,119,000	14,159,919,442	14,093,636,453	22,554,844	43,728,145	96.0	99.5
3年度	14,447,690,000	14,165,652,980	14,096,457,091	16,743,700	52,452,189	97.6	99.5
増減	230,429,000	-5,733,538	-2,820,638	5,811,144	-8,724,044	-1.6	0
比率	1.6	0.0	0.0	34.7	-16.6	—	—

○主な内容

支払基金交付金	3,527,389,000 円
介護保険料	2,748,887,500 円
国庫負担金	2,420,998,650 円
一般会計繰入金	2,071,222,879 円
県負担金	1,859,542,000 円
国庫補助金	1,140,644,060 円

不納欠損件数は、第1号被保険者保険料614件及び介護報酬不当請求分返還金2件であり、前年度より195件増加している。

収入未済は、介護保険料（第1号被保険者保険料）、諸収入（返納金）である。

歳出

(単位：円・%)

区分	予算現額	支出済額	翌年度繰越額	不用額	執行率
4年度	14,678,119,000	13,748,876,176	0	929,242,824	93.7
3年度	14,447,690,000	13,685,716,377	0	761,973,623	94.7
増減	230,429,000	63,159,799	0	167,269,201	-1.0
比率	1.6	0.5	—	22.0	—

○主な事業

居宅介護サービス給付費	4,957,378,390 円
施設介護サービス給付費	4,246,420,465 円
地域密着型介護サービス給付費	1,762,325,604 円
居宅介護サービス計画給付費	574,144,695 円
特定入所者介護サービス費	419,841,834 円

不用額の主なものは、居宅介護サービス等給付費 499,867,180 円（負担金、補助及び交付金）、施設介護サービス給付費 107,234,535 円（負担金、補助及び交付金）、特定入所者介護サービス等費 89,788,806 円（負担金、補助及び交付金）である。

歳入歳出差引残額のうち、138,137,286 円を桐生市介護保険給付準備基金条例の規定により、介護保険給付準備基金に編入している。

エ 農業集落排水事業特別会計

歳 入

(単位：円・%)

区 分	予 算 現 額	調 定 額	収 入 済 額	不納欠損額	収入未済額	収 入 率	
						対予算	対調定
4 年度	250,112,000	244,796,520	241,017,418	6,480	3,772,622	96.4	98.5
3 年度	241,472,000	234,165,422	230,610,064	3,240	3,552,118	95.5	98.5
増 減	8,640,000	10,631,098	10,407,354	3,240	220,504	0.9	0
比 率	3.6	4.5	4.5	100	6.2	—	—

○主な内容

一般会計繰入金	190,204,082 円
農業集落排水施設使用料	47,613,336 円

不納欠損件数は、農業集落排水施設使用料 3 件であり、前年度より 1 件増加している。

収入未済は、使用料及び手数料（農業集落排水施設使用料）である。

歳 出

(単位：円・%)

区 分	予 算 現 額	支 出 済 額	翌年度繰越額	不 用 額	執 行 率
4 年度	250,112,000	237,992,418	3,025,000	9,094,582	95.2
3 年度	241,472,000	230,610,064	0	10,861,936	95.5
増 減	8,640,000	7,382,354	3,025,000	-1,767,354	-0.3
比 率	3.6	3.2	皆増	-16.3	—

○主な事業

新里支所元金償還事業	121,577,848 円
新里支所施設管理事業	59,830,503 円
新里支所維持補修事業	20,049,700 円

翌年度繰越は、農業集落排水事業費における施設管理費の繰越明許費である。

不用額の主なものは、施設管理費 8,317,797 円（需用費等）、一般管理費 738,098 円（公課費等）である。

オ 新里温水プール事業特別会計

歳入

(単位：円・%)

区分	予算現額	調定額	収入済額	不納欠損額	収入未済額	収入率	
						対予算	対調定
4年度	70,674,000	70,879,542	70,879,542	0	0	100.3	100
3年度	73,663,000	64,573,976	64,573,976	0	0	87.7	100
増減	-2,989,000	6,305,566	6,305,566	0	0	12.6	0
比率	-4.1	9.8	9.8	—	—	—	—

○主な内容

他会計繰入金 33,346,500 円

歳出

(単位：円・%)

区分	予算現額	支出済額	翌年度繰越額	不用額	執行率
4年度	70,674,000	63,883,569	0	6,790,431	90.4
3年度	73,663,000	64,573,976	0	9,089,024	87.7
増減	-2,989,000	-690,407	0	-2,298,593	2.7
比率	-4.1	-1.1	—	-25.3	—

○主な事業

新里支所温水プール管理事業 52,539,300 円

不用額の主なものは、温水プール管理費 6,576,700 円（工事請負費）である。

カ 発電事業特別会計

歳入

(単位：円・%)

区分	予算現額	調定額	収入済額	不納欠損額	収入未済額	収入率	
						対予算	対調定
4年度	307,461,000	319,145,959	319,145,959	0	0	103.8	100
3年度	166,626,000	205,656,107	205,656,107	0	0	123.4	100
増減	140,835,000	113,489,852	113,489,852	0	0	-19.6	0
比率	84.5	55.2	55.2	—	—	—	—

○主な内容

電力売払収入 271,084,152 円

歳出

(単位：円・%)

区分	予算現額	支出済額	翌年度繰越額	不用額	執行率
4年度	307,461,000	307,097,400	0	363,600	99.9
3年度	166,626,000	163,748,700	0	2,877,300	98.3
増減	140,835,000	143,348,700	0	-2,513,700	1.6
比率	84.5	87.5	—	-87.4	—

○主な事業

一般会計繰出金 277,390,000 円

施設事業費 29,707,400 円

不用額の主なものは、施設費 363,600 円（公課費等）である。

キ 後期高齢者医療事業特別会計

歳 入

(単位：円・%)

区 分	予 算 現 額	調 定 額	収 入 済 額	不納欠損額	収入未済額	収 入 率	
						対予算	対調定
4年度	1,902,812,000	1,848,968,054	1,833,399,554	1,876,500	13,692,000	96.4	99.2
3年度	1,747,792,000	1,702,850,134	1,691,451,134	2,107,600	9,291,400	96.8	99.3
増 減	155,020,000	146,117,920	141,948,420	-231,100	4,400,600	-0.4	-0.1
比 率	8.9	8.6	8.4	-11.0	47.4	—	—

○主な内容

後期高齢者医療保険料 1,236,362,600 円

一般会計繰入金 500,278,457 円

不納欠損件数は、後期高齢者医療普通徴収保険料 95 件であり、前年度より 17 件減少している。

収入未済は、後期高齢者医療保険料（後期高齢者医療普通徴収保険料）である。

歳 出

(単位：円・%)

区 分	予 算 現 額	支 出 済 額	翌年度繰越額	不 用 額	執 行 率
4年度	1,902,812,000	1,829,346,156	0	73,465,844	96.1
3年度	1,747,792,000	1,686,412,504	0	61,379,496	96.5
増 減	155,020,000	142,933,652	0	12,086,348	-0.4
比 率	8.9	8.5	—	19.7	—

○主な事業

後期高齢者医療広域連合納付金事業 1,725,385,785 円

後期高齢者健康診査事業 88,464,710 円

不用額の主なものは、後期高齢者医療広域連合納付金 62,641,215 円（負担金、補助及び交付金）、健康診査費 7,417,673 円（委託料等）である。

(4) 財務比率 (普通会計)

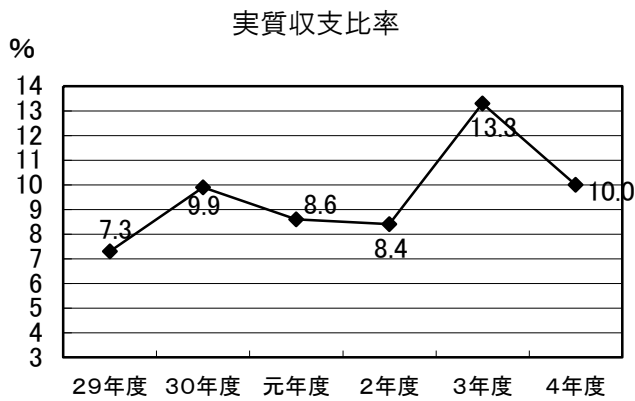

実質収支の妥当性を判断する指標であり、財政規模に対しての実質収支の割合を示すもので、通常望ましいとされる数値は3～5%が理想比率とされる。

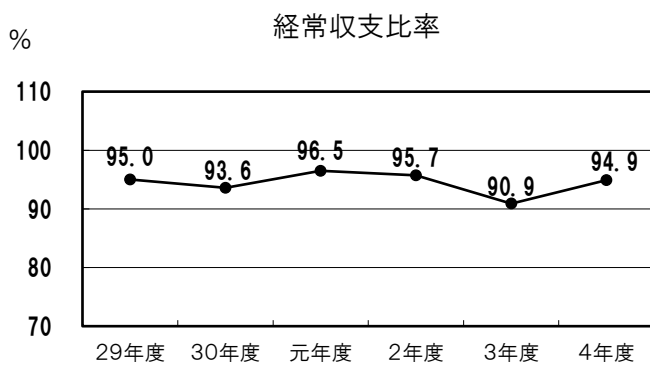

財政構造の弾力性を判断する指標で、比率が高いほど財政構造の硬直化が進んでいることを表しており、80%以下が望ましい。

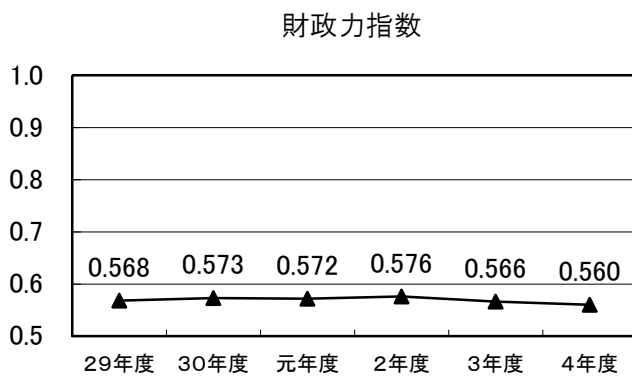

自治体の財政上の能力を示し、数値が高い程良い。「1.0」を超えると交付税の不交付団体となる。

「1.0」(100%)に近づくほどよい。

(5) 実質収支に関する調書

(単位：円)

会 計 名	令 和 4 年 度	令 和 3 年 度	比 較 増 減
一 般 会 計	2,579,636,044	3,562,756,788	-983,120,744
学校給食共同調理場事業特別会計	0	0	0
国民健康保険事業特別会計	64,012,220	238,806,229	-174,794,009
介護保険事業特別会計	344,760,277	410,740,714	-65,980,437
農業集落排水事業特別会計	0	0	0
新里温水プール事業特別会計	6,995,973	0	6,995,973
発電事業特別会計	12,048,559	41,907,407	-29,858,848
後期高齢者医療事業特別会計	4,053,398	5,038,630	-985,232
合 計	3,011,506,471	4,259,249,768	-1,247,743,297

(6) 財産に関する調書

ア 公有財産

分 類	令和4年度末現在高	令和3年度末現在高	比 較 増 減
土 地	10,595,804 ^{m²}	10,596,746 ^{m²}	-942 ^{m²}
建 物	690,373 ^{m²}	693,279 ^{m²}	-2,906 ^{m²}
山林(立木の推定蓄積量)	217,575 ^{m³}	225,057 ^{m³}	-7,482 ^{m³}
物 権	69,380 ^{m²}	69,380 ^{m²}	0 ^{m²}
有 価 証 券	47,939 ^{千円}	47,939 ^{千円}	0 ^{千円}
出 資 に よ る 権 利	1,263,487 ^{千円}	1,259,612 ^{千円}	3,875 ^{千円}

イ 物品

令和4年度末現在における取得価格100万円以上の物品は528点であり、前年度と同様である。

ウ 債権

令和4年度末現在における債権は桐生市奨学資金貸付金で、254,805千円であり、前年度より11,862千円減少している。

エ 基金

(単位：円)

基金名	令和4年度末現在高	令和3年度末現在高	比較増減
土地開発基金	400,000,000	400,000,000	0
浄化槽設置資金貸付基金	10,000,000	10,000,000	0
川村奨学基金	20,450,000	20,450,000	0
財政調整基金	4,710,517,412	3,565,590,824	1,144,926,588
社会福祉施設等運営基金	1,758,661,303	1,533,528,003	225,133,300
緑化推進基金	7,937,383	7,920,540	16,843
産業振興基金	26,395,464	26,395,464	0
文化振興基金	8,528,394	8,371,394	157,000
減債基金	724,062,317	724,000,317	62,000
桐生厚生総合病院の管理運営に係る基金	6,402,896	6,402,696	200
国民健康保険基金	1,591,235,359	1,739,952,130	-148,716,771
福祉基金	90,644,556	94,979,173	-4,334,617
介護保険給付準備基金	2,026,406,645	1,764,296,218	262,110,427
まちづくり基金	1,471,323,244	1,327,531,336	143,791,908
新里町ふるさとづくり基金	11,362,266	11,362,066	200
新里町道路整備基金	62,455,997	64,053,997	-1,598,000
新里町教育賞基金	5,546,439	5,546,439	0
新里町今泉文庫基金	20,275,719	20,275,719	0
黒保根町ふるさと水と土保全対策基金	10,081,260	10,081,060	200
黒保根町ふるさとづくり基金	114,862,172	131,755,936	-16,893,764
新里温水プール事業基金	41,074,022	46,040,830	-4,966,808
清掃センター管理運営基金	1,093,067,912	588,320,334	504,747,578
庁舎整備基金	886,667,094	1,051,859,048	-165,191,954
子ども基金	15,084,364	112,190,864	-97,106,500
森林環境整備基金	119,983,755	82,489,200	37,494,555
まち・ひと・しごと創生基金	96,541,000	0	96,541,000
トシオシルバー就学援助基金	50,000,000	0	50,000,000
合計	15,379,566,973	13,353,393,588	2,026,173,385

(7) 基金の運用状況に関する調書

地方自治法第241条第5項の規定により、特定の目的のために定額の資金を運用している土地開発基金、浄化槽設置資金貸付基金の運用状況を示す書類について審査した。

ア 土地開発基金

本基金は、公用若しくは公共用に供する土地又は公共の利益のために取得する必要がある土地をあらかじめ取得することにより、事業の円滑な執行を図るため設置されたものであり基金額は400,000千円である。

土地開発基金運用状況

(単位：m²・円)

区 分		令和3年度末現在高	決 算 年 度 中 増 減 高		令和4年度末現在高
			増 (購入)	減 (売却)	
土 地	面 積	227,460.00	(増) 0.00	(減) 0.00	227,460.00
	金 額	233,300,105	0	0	233,300,105
現 金		166,699,895	(減) 0	(増) 0	166,699,895
計		400,000,000	0	0	400,000,000

イ 浄化槽設置資金貸付基金

本基金は、浄化槽を設置しようとする者に対する資金の貸付けを円滑かつ効率的に運用するために設置されたものであり、基金額は10,000千円である。

浄化槽設置資金貸付基金運用状況

(単位：円)

区 分		令和3年度末現在高	貸 付	償 還	令和4年度末現在高
現 金		10,000,000	(減) 0	(増) 0	10,000,000
貸 付 金		0	(増) 0	(減) 0	0
計		10,000,000	0	0	10,000,000

2 審査意見

令和4年度の桐生市は、「桐生市第六次総合計画」「第2期桐生市まち・ひと・しごと創生総合戦略」「桐生市過疎地域持続的発展計画」の推進に取り組むとともに、施策の選択と集中を徹底させながら、コロナ禍に対応し、さらにはアフターコロナを見据えた様々な事業が予算化された。

市長が予算編成に際して掲げている「前進・創造・挑戦」の三つを軸に、厳しい財政状況の中、国の補助金・交付金を最大限活用し、コロナ禍のほか、電力・ガス・食料品等の価格高騰により影響を受けている子育て世帯、住民税非課税世帯への給付金や、事業者への支援金等の支給が機動的に行われた。さらに新しい生活様式に対応し、地域経済の活性化を図るため、電子地域通貨「桐ペイ」に関わる事業が積極的に実施された。

また、庁舎整備事業においては、議会棟及び車両棟の解体工事を経て、新本庁舎建設工事に着工した。

令和4年度の一般会計における決算状況を見ると、歳入については、518億8,211万9,464円であり、前年度と比べ9億8,407万107円、1.9%増となり、歳出については、488億5,715万1,722円であり、前年度と比べ15億5,635万4,503円、3.3%増となった。歳入歳出差引額から翌年度に繰り越すべき財源を差し引いた実質収支額は25億7,963万6,044円の黒字となり、実質収支比率は10.0%となったが、引き続き収入確保への取り組みを進めながら、計画的かつ効率的な事業運営に努められたい。

特別会計における決算状況を見ると、歳入総計については、293億897万5,804円であり、前年度決算と比べ9,344万9,796円、0.3%減となり、歳出総計については、288億7,408万377円であり、前年度決算と比べ1億6,814万7,757円、0.6%増となった。その主な要因は、国民健康保険事業特別会計の歳入が減少し、発電事業特別会計及び後期高齢者医療事業特別会計の歳出が増加したことによるものである。今後も特別会計の趣旨に基づいて、事業ごと日常的な検証を徹底してほしい。

普通会計における主な財政分析指標に関して、財政構造の弾力性を示す経常収支比率は94.9%となり、前年度決算と比べ4.0ポイント悪化し、財政力を示す財政力指数は0.560となり、前年度決算と比べ0.006ポイント低下した。各指標から見る財政構造は依然として厳しい数値で推移しており、財政構造の硬直化が継続していることがうかがえる。より一層の財政運営の効率化に努められたい。

なお、特に令和4年度は、不安定な世界情勢を背景とした燃料費高騰の影響により、市有施設全般にわたって光熱費の増額補正が行われたことが挙げられる。

今後も刻々と変動するこうした社会状況を的確に見極めるとともに、限られた財源で最大の効果を生み出し、将来にわたって市民が安心して生活できる、持続可能な市政運営に取り組むことを要望するものである。

別 表

別表 1

決 算 総 括 表

(単位:円)

区 分 会計別		歳 入			歳 出			差 引 残 額	
		決算額(総計)	重複計算控除額	差引額(純計)	決算額(総計)	重複計算控除額	差引額(純計)	総 計	純 計
一 般 会 計		51,882,119,464	0	51,882,119,464	48,857,151,722	4,199,506,370	44,657,645,352	3,024,967,742	7,224,474,112
特 別 会 計		29,308,975,804	4,199,506,370	25,109,469,434	28,874,080,377	0	28,874,080,377	434,895,427	-3,764,610,943
特 別 会 計 内 訳	学校給食共同調理場事業	701,736,603	398,304,372	303,432,231	701,736,603	0	701,736,603	0	-398,304,372
	国民健康保険事業	12,049,160,275	1,006,150,080	11,043,010,195	11,985,148,055	0	11,985,148,055	64,012,220	-942,137,860
	介護保険事業	14,093,636,453	2,071,222,879	12,022,413,574	13,748,876,176	0	13,748,876,176	344,760,277	-1,726,462,602
	農業集落排水事業	241,017,418	190,204,082	50,813,336	237,992,418	0	237,992,418	3,025,000	-187,179,082
	新里温水プール事業	70,879,542	33,346,500	37,533,042	63,883,569	0	63,883,569	6,995,973	-26,350,527
	発電事業	319,145,959	0	319,145,959	307,097,400	0	307,097,400	12,048,559	12,048,559
	後期高齢者医療事業	1,833,399,554	500,278,457	1,333,121,097	1,829,346,156	0	1,829,346,156	4,053,398	-496,225,059
合 計		81,191,095,268	4,199,506,370	76,991,588,898	77,731,232,099	4,199,506,370	73,531,725,729	3,459,863,169	3,459,863,169

別表 2

一 般 会 計 款 別

区 分 款 別		令 和 4			
		予 算 現 額	調 定 額	収 入 済 額	不 納 欠 損 額
1	市 税	12,688,636,000	13,623,060,221	12,969,840,002	60,000,571
2	地 方 譲 与 税	410,000,000	402,749,000	402,749,000	0
3	利 子 割 交 付 金	11,000,000	5,139,000	5,139,000	0
4	配 当 割 交 付 金	50,000,000	66,175,000	66,175,000	0
5	株 式 等 譲 渡 所 得 割 交 付 金	30,000,000	50,119,000	50,119,000	0
6	法 人 事 業 税 交 付 金	182,000,000	213,176,000	213,176,000	0
7	地 方 消 費 税 交 付 金	2,400,000,000	2,756,195,000	2,756,195,000	0
8	ゴ ル フ 場 利 用 税 交 付 金	18,000,000	24,569,160	24,569,160	0
9	環 境 性 能 割 交 付 金	51,000,000	41,856,000	41,856,000	0
10	地 方 特 例 交 付 金	60,000,000	90,851,000	90,851,000	0
11	地 方 交 付 税	10,200,000,000	10,697,339,000	10,697,339,000	0
12	交 通 安 全 対 策 特 別 交 付 金	14,000,000	17,566,000	17,566,000	0
13	分 担 金 及 び 負 担 金	92,621,000	98,401,076	78,680,746	1,617,950
14	使 用 料 及 び 手 数 料	1,219,564,000	1,314,125,650	1,247,682,015	63,700
15	国 庫 支 出 金	9,120,633,658	8,474,605,640	8,276,592,198	0
16	県 支 出 金	3,399,319,000	3,250,365,667	3,250,365,667	0
17	財 産 収 入	211,205,000	289,258,058	281,921,735	0
18	寄 附 金	408,126,000	408,109,964	408,109,964	0
19	繰 入 金	1,532,102,000	1,520,728,848	1,520,728,848	0
20	繰 越 金	1,734,495,350	1,734,495,350	1,734,495,350	0
21	諸 収 入	3,627,742,000	3,226,417,648	3,138,868,779	4,051,842
22	市 債	4,760,200,000	4,609,100,000	4,609,100,000	0
合 計		52,220,644,008	52,914,402,282	51,882,119,464	65,734,063

歳入決算状況

(単位:円・%)

年 度				令和3年度	4年度と3年度の比較	
収入未済額	収入率		収入済額	収入済額	金額	比率
	対予算額	対調定額	構成比			
593,219,648	102.2	95.2	25.0	12,944,665,637	25,174,365	0.2
0	98.2	100	0.8	424,302,000	-21,553,000	-5.1
0	46.7	100	0.0	9,902,000	-4,763,000	-48.1
0	132.4	100	0.1	79,675,000	-13,500,000	-16.9
0	167.1	100	0.1	87,969,000	-37,850,000	-43.0
0	117.1	100	0.4	137,495,000	75,681,000	55.0
0	114.8	100	5.3	2,741,133,000	15,062,000	0.5
0	136.5	100	0.0	28,009,170	-3,440,010	-12.3
0	82.1	100	0.1	43,087,000	-1,231,000	-2.9
0	151.4	100	0.2	321,692,000	-230,841,000	-71.8
0	104.9	100	20.6	10,518,073,000	179,266,000	1.7
0	125.5	100	0.0	19,990,000	-2,424,000	-12.1
18,102,380	84.9	80.0	0.2	100,930,038	-22,249,292	-22.0
66,379,935	102.3	94.9	2.4	1,178,958,237	68,723,778	5.8
198,013,442	90.7	97.7	16.0	9,995,549,329	-1,718,957,131	-17.2
0	95.6	100	6.3	3,313,552,286	-63,186,619	-1.9
7,336,323	133.5	97.5	0.5	258,056,780	23,864,955	9.2
0	100	100	0.8	120,649,485	287,460,479	238.3
0	99.3	100	2.9	1,422,354,466	98,374,382	6.9
0	100	100	3.3	1,250,812,527	483,682,823	38.7
83,497,027	86.5	97.3	6.1	2,905,493,402	233,375,377	8.0
0	96.8	100	8.9	2,995,700,000	1,613,400,000	53.9
966,548,755	99.4	98.0	100	50,898,049,357	984,070,107	1.9

別表 3

一 般 会 計 款 別

区 分 款 別		令 和 4					
		予 算 現 額	支 出 済 額	翌 年 度 繰 越 額			
				継 続 費 通 次 繰 越	繰 越 明 許 費	事 故 繰 越	計
1	議 会 費	315,346,000	305,096,536	0	0	0	0
2	総 務 費	10,574,306,653	9,325,713,677	0	531,105,000	0	531,105,000
3	民 生 費	17,374,996,505	16,428,171,259	0	0	0	0
4	衛 生 費	4,991,397,704	4,843,281,414	0	17,800,000	0	17,800,000
5	労 働 費	72,267,000	58,609,999	0	0	0	0
6	農 林 水 産 業 費	700,456,000	656,422,798	0	2,284,920	0	2,284,920
7	商 工 費	2,240,253,000	1,937,497,382	0	0	0	0
8	土 木 費	4,125,451,873	3,817,224,918	0	143,408,220	0	143,408,220
9	消 防 費	2,504,388,000	2,438,435,445	0	0	0	0
10	教 育 費	5,232,772,000	5,052,069,292	38,558,000	0	0	38,558,000
11	災 害 復 旧 費	4,000	0	0	0	0	0
12	公 債 費	4,050,491,000	3,994,629,002	0	0	0	0
13	諸 支 出 金	1,000	0	0	0	0	0
14	予 備 費	38,513,273	0	0	0	0	0
合 計		52,220,644,008	48,857,151,722	38,558,000	694,598,140	0	733,156,140

歳 出 決 算 状 況

(単位:円・%)

年 度					令和3年度	4年度と3年度の比較	
不 用 額	予算額に対する割合			支出済額 構 成 比	支 出 済 額	金 額	比 率
	支出済額	翌年度 繰越額	不用額				
10,249,464	96.7	0	3.3	0.6	311,762,531	-6,665,995	-2.1
717,487,976	88.2	5.0	6.8	19.1	5,813,192,423	3,512,521,254	60.4
946,825,246	94.6	0	5.4	33.6	17,777,010,392	-1,348,839,133	-7.6
130,316,290	97.0	0.4	2.6	9.9	4,590,155,933	253,125,481	5.5
13,657,001	81.1	0	18.9	0.1	57,587,480	1,022,519	1.8
41,748,282	93.7	0.3	6.0	1.4	636,385,909	20,036,889	3.1
302,755,618	86.5	0	13.5	4.0	2,227,132,429	-289,635,047	-13.0
164,818,735	92.5	3.5	4.0	7.8	4,437,928,898	-620,703,980	-14.0
65,952,555	97.4	0	2.6	5.0	2,155,882,879	282,552,566	13.1
142,144,708	96.5	0.7	2.7	10.3	5,203,672,286	-151,602,994	-2.9
4,000	0	0	100	0	437,993	-437,993	皆減
55,861,998	98.6	0	1.4	8.2	4,089,648,066	-95,019,064	-2.3
1,000	0	0	100	0	0	0	0
38,513,273	0	0	100	0	0	0	0
2,630,336,146	93.6	1.4	5.0	100	47,300,797,219	1,556,354,503	3.3

別表 4

一般会計収支状況

(単位:千円・%)

区分	年度別	令和4年度	令和3年度	令和2年度
歳入	A	51,882,119	50,898,049	62,660,880
対前年度伸び率		1.9	-18.8	32.9
歳出	B	48,857,152	47,300,797	60,309,268
対前年度伸び率		3.3	-21.6	34.7
歳入歳出差引 (A-B)	C	3,024,967	3,597,252	2,351,612
翌年度へ繰り 越すべき財源	D	445,331	34,495	200,813
実質収支 (C-D)	E	2,579,636	3,562,757	2,150,799
前年度実質収支	F	3,562,757	2,150,799	2,179,592
単年度収支 (E-F)	G	-983,121	1,411,958	-28,793
基金積立金	H	462	462	536
繰上償還金	I	0	0	0
基金取崩し額	J	718,292	923,955	1,419,326
実質単年度収支 (G + H + I - J)		-1,700,951	488,465	-1,447,583

別表 5

経常収支比率の推移 (普通会計)

(単位:千円・%)

区分	経常一般財源(A)	経常一般財源充当額(B)	経常収支比率(B)/(A)×100
令和4年度	26,557,302	25,207,292	94.9
令和3年度	27,753,254	25,221,648	90.9
令和2年度	26,121,730	25,000,439	95.7

別表 6

財源別一般会計歳入決算状況

(単位:円・%)

区分	年度別	令和4年度		令和3年度		令和2年度	
		金額	構成比	金額	構成比	金額	構成比
自主財源	市税	12,969,840,002	25.0	12,944,665,637	25.4	13,227,768,795	21.1
	分担金及び 負担金	78,680,746	0.2	100,930,038	0.2	101,985,072	0.1
	使用料及び 手数料	1,247,682,015	2.4	1,178,958,237	2.3	1,121,510,132	1.8
	財産収入	281,921,735	0.5	258,056,780	0.5	186,300,030	0.3
	寄附金	408,109,964	0.8	120,649,485	0.3	164,661,743	0.3
	繰入金	1,520,728,848	2.9	1,422,354,466	2.8	2,017,687,179	3.2
	繰越金	1,734,495,350	3.3	1,250,812,527	2.5	1,237,682,346	2.0
	諸収入	3,138,868,779	6.1	2,905,493,402	5.7	3,387,735,727	5.4
	計	21,380,327,439	41.2	20,181,920,572	39.7	21,445,331,024	34.2
依存財源	地方譲与税	402,749,000	0.8	424,302,000	0.8	418,058,000	0.7
	利子割交付金	5,139,000	0.0	9,902,000	0.0	12,225,000	0.0
	配当割交付金	66,175,000	0.1	79,675,000	0.1	52,411,000	0.1
	株式等譲渡 所得割交付金	50,119,000	0.1	87,969,000	0.2	63,603,000	0.1
	法人事業税 交付金	213,176,000	0.4	137,495,000	0.3	48,216,000	0.1
	地方消費税 交付金	2,756,195,000	5.3	2,741,133,000	5.4	2,546,533,000	4.1
	ゴルフ場利用 税交付金	24,569,160	0.0	28,009,170	0.1	18,738,790	0.0
	環境性能割 交付金	41,856,000	0.1	43,087,000	0.1	37,038,000	0.1
	地方特例交付金	90,851,000	0.2	321,692,000	0.6	98,986,000	0.2
	地方交付税	10,697,339,000	20.6	10,518,073,000	20.7	9,693,031,000	15.5
	交通安全対策 特別交付金	17,566,000	0.0	19,990,000	0.0	20,964,000	0.0
	国庫支出金	8,276,592,198	16.0	9,995,549,329	19.6	19,018,170,694	30.3
	県支出金	3,250,365,667	6.3	3,313,552,286	6.5	3,513,274,342	5.6
	市債	4,609,100,000	8.9	2,995,700,000	5.9	5,674,300,000	9.0
	計	30,501,792,025	58.8	30,716,128,785	60.3	41,215,548,826	65.8
合計	51,882,119,464	100	50,898,049,357	100	62,660,879,850	100	

別表 7

市税年度別決算状況

(単位:千円・%)

年度別 区分		令和4年度		令和3年度		令和2年度	
		収入済額	構成比	収入済額	構成比	収入済額	構成比
現 年 課 税 分	市民税	5,624,179	43.3	5,778,431	44.6	5,759,581	43.5
	個人	4,944,980	38.1	5,088,037	39.3	5,104,973	38.6
	法人	679,198	5.2	690,394	5.3	654,608	4.9
	固定資産税	5,532,373	42.7	5,377,207	41.6	5,656,874	42.8
	純固定資産税	5,461,481	42.1	5,303,604	41.0	5,581,189	42.2
	交付金	70,892	0.6	73,603	0.6	77,685	0.6
	軽自動車税	370,541	2.8	354,220	2.7	344,294	2.6
	環境性能割	15,847	0.1	9,301	0.1	8,103	0.1
	種別割	354,695	2.7	344,919	2.6	336,191	2.5
	市たばこ税	603,835	4.7	586,188	4.5	560,082	4.2
	特別土地保有税	0	0.0	0	0.0	0	0.0
	都市計画税	746,511	5.8	735,434	5.7	774,577	5.9
	入湯税	740	0.0	535	0.0	845	0.0
	計	12,878,180	99.3	12,832,015	99.1	13,096,253	99.0
	滞納繰越分	91,660	0.7	112,651	0.9	131,516	1.0
合計	12,969,840	100	12,944,666	100	13,227,769	100	

別表 8

性質別歳出状況(一般会計)

(単位:千円・%)

区分		令和4年度		令和3年度		令和2年度	
		決算額	構成比	決算額	構成比	決算額	構成比
義務的経費	人件費	8,703,131	17.8	8,750,210	18.5	8,685,561	14.4
	扶助費	10,368,633	21.2	12,281,958	26.0	9,979,780	16.6
	公債費	3,994,629	8.2	4,089,648	8.7	3,986,043	6.6
	計	23,066,393	47.2	25,121,816	53.2	22,651,384	37.6
投資的経費	普通建設事業費	6,167,316	12.6	3,941,233	8.3	7,533,564	12.5
	災害復旧事業費	0	0.0	529	0.0	92,837	0.1
	計	6,167,316	12.6	3,941,762	8.3	7,626,401	12.6
その他の経費	物件費	6,395,182	13.1	6,238,422	13.2	6,396,650	10.6
	維持補修費	148,190	0.3	163,131	0.3	182,551	0.3
	補助費等	5,127,634	10.5	4,358,214	9.2	16,290,846	27.0
	積立金	1,298,328	2.7	1,015,127	2.1	769,287	1.3
	投資及び出資金	282,405	0.6	26,482	0.1	23,891	0.0
	貸付金	643,778	1.3	740,617	1.6	790,660	1.3
	繰出金	5,727,926	11.7	5,695,226	12.0	5,577,598	9.3
	計	19,623,443	40.2	18,237,219	38.5	30,031,483	49.8
合計		48,857,152	100	47,300,797	100	60,309,268	100

別 表 9

一 般 会 計 款 別 節 別

款別 節別	1議会費	2総務費	3民生費	4衛生費	5労働費	6農林水産業費	7商工費
1 報 酬	115,044,000	113,583,001	50,407,853	17,122,049	1,523,862	15,798,206	15,431,618
2 給 料	43,490,100	798,963,027	410,987,163	262,901,077	8,573,400	104,958,564	93,666,215
3 職員手当等	74,002,269	776,576,429	220,109,671	142,933,704	5,078,320	54,512,515	55,112,727
4 共 済 費	50,366,729	299,367,043	130,803,749	83,005,037	2,868,705	31,418,280	30,609,640
5 災害補償費	0	37,591	0	0	0	0	0
6 恩 給 及 び 退 職 年 金	0	1,966,800	0	0	0	0	0
7 報 償 費	83,479	21,900,587	49,650,890	57,523,520	0	348,280	2,270,124
8 旅 費	4,109,830	4,229,302	1,536,566	801,920	24,000	143,500	729,555
9 交 際 費	305,240	844,890	0	0	0	0	0
10 需 用 費	3,018,819	169,795,111	31,674,063	430,769,037	2,071,957	10,223,690	21,147,084
11 役 務 費	314,286	127,632,985	24,943,622	34,649,431	39,117	5,130,610	3,640,697
12 委 託 料	5,141,840	763,274,286	1,325,859,101	1,963,119,311	30,917,427	57,256,886	199,128,604
13 使用料及び 賃 借 料	461,423	214,315,175	4,993,879	8,209,769	0	1,789,902	18,062,077
14 工事請負費	0	2,943,635,286	32,338,900	179,487,000	0	29,556,450	107,508,500
15 原 材 料 費	0	47,520	0	1,323,960	0	111,782	17,380
16 公 有 財 産 購 入 費	0	0	0	0	0	4,161	0
17 備品購入費	138,600	25,511,343	4,624,190	12,697,410	546,898	1,685,512	1,656,490
18 負担金補助 及び交付金	8,619,921	2,183,137,162	4,428,804,137	1,054,378,887	3,325,949	115,785,623	739,161,304
19 扶 助 費	0	0	6,127,547,313	3,125,981	0	0	0
20 貸 付 金	0	0	0	0	3,640,364	0	603,393,916
21 補償補填 及び賠償金	0	0	0	0	0	0	12,614,951
22 償還金利子 及び割引料	0	240,350,664	0	0	0	0	0
23 投 資 及 び 出 資 金	0	3,875,000	0	17,431,243	0	0	0
24 積 立 金	0	632,724,975	6,238,746	571,465,278	0	37,494,755	0
25 寄 附 金	0	0	0	0	0	0	0
26 公 課 費	0	3,945,500	0	2,336,800	0	0	0
27 繰 出 金	0	0	3,577,651,416	0	0	190,204,082	33,346,500
30 予 備 費	0	0	0	0	0	0	0
歳 出 合 計	305,096,536	9,325,713,677	16,428,171,259	4,843,281,414	58,609,999	656,422,798	1,937,497,382
構 成 比	0.6	19.1	33.6	9.9	0.1	1.4	4.0

歳 出 決 算 一 覧 表

(単位:円・%)

8土木費	9消防費	10教育費	11災害復旧費	12公債費	13諸支出金	14予備費	歳 出 合 計	構成比
31,639,403	34,301,848	479,074,167	0	0	0	0	873,926,007	1.8
411,931,388	805,918,237	886,864,267	0	0	0	0	3,828,253,438	7.8
221,205,604	736,476,756	610,707,349	0	0	0	0	2,896,715,344	5.9
127,145,486	274,912,520	319,028,279	0	0	0	0	1,349,525,468	2.8
0	0	0	0	0	0	0	37,591	0.0
0	0	0	0	0	0	0	1,966,800	0.0
3,230,597	52,000	17,142,804	0	0	0	0	152,202,281	0.3
1,292,261	985,200	15,919,423	0	0	0	0	29,771,557	0.1
0	37,500	85,740	0	0	0	0	1,273,370	0.0
101,148,710	132,652,798	494,218,777	0	0	0	0	1,396,720,046	2.9
15,630,149	17,323,703	71,350,402	0	0	0	0	300,655,002	0.6
504,909,760	50,950,478	712,688,447	0	0	0	0	5,613,246,140	11.5
12,675,440	7,912,456	143,198,900	0	0	0	0	411,619,021	0.8
825,473,979	253,663,300	468,861,410	0	0	0	0	4,840,524,825	9.9
5,976,806	563,530	95,645	0	0	0	0	8,136,623	0.0
133,745,839	0	0	0	0	0	0	133,750,000	0.3
3,546,666	48,409,119	96,593,198	0	0	0	0	195,409,426	0.4
1,157,480,892	68,602,755	184,543,385	0	0	0	0	9,943,840,015	20.3
0	0	66,262,727	0	0	0	0	6,196,936,021	12.7
0	0	36,744,000	0	0	0	0	643,778,280	1.3
4,682,095	0	0	0	0	0	0	17,297,046	0.0
0	0	0	0	3,994,629,002	0	0	4,234,979,666	8.7
255,491,000	5,607,645	0	0	0	0	0	282,404,888	0.6
18,843	0	50,386,000	0	0	0	0	1,298,328,597	2.7
0	0	0	0	0	0	0	0	0
0	65,600	0	0	0	0	0	6,347,900	0.0
0	0	398,304,372	0	0	0	0	4,199,506,370	8.6
0	0	0	0	0	0	0	0	0
3,817,224,918	2,438,435,445	5,052,069,292	0	3,994,629,002	0	0	48,857,151,722	100
7.8	5.0	10.3	0.0	8.2	0.0	0.0	100	/

一般会計から特別会計への繰出金状況

(単位:千円・%)

年度別 区 分	令和4年度	令和3年度	令和2年度
学校給食共同調理場事業	398,304	378,562	363,581
国民健康保険事業	1,006,150	1,024,812	1,018,100
介護保険事業	2,071,223	2,067,331	2,034,945
農業集落排水事業	190,204	176,795	190,979
住宅新築資金等貸付事業	—	—	9
新里温水プール事業	33,347	46,985	0
発電事業	0	0	0
後期高齢者医療事業	500,278	462,918	463,708
計	4,199,506	4,157,403	4,071,322
水道事業(出資金を含む)	62,261	58,565	44,241
下水道事業(出資金を含む)	1,060,420	1,073,111	939,933
合計	5,322,188	5,289,079	5,055,496
構成比 (対一般会計歳出総額)	10.9	11.2	8.4
一般会計歳出総額	48,857,152	47,300,797	60,309,268

別表 11

特別会計歳入歳出決算状況

歳入

(単位:円・%)

会計名	予算現額	調定額	収入済額	不納欠損額	収入未済額	収入率	
						対予算現額	対調定額
学校給食共同調理場事業	719,761,000	714,843,135	701,736,603	0	13,106,532	97.5	98.2
国民健康保険事業	12,283,910,000	12,664,503,414	12,049,160,275	40,832,343	574,510,796	98.1	95.1
介護保険事業	14,678,119,000	14,159,919,442	14,093,636,453	22,554,844	43,728,145	96.0	99.5
農業集落排水事業	250,112,000	244,796,520	241,017,418	6,480	3,772,622	96.4	98.5
新里温水プール事業	70,674,000	70,879,542	70,879,542	0	0	100.3	100
発電事業	307,461,000	319,145,959	319,145,959	0	0	103.8	100
後期高齢者医療事業	1,902,812,000	1,848,968,054	1,833,399,554	1,876,500	13,692,000	96.4	99.2
合計	30,212,849,000	30,023,056,066	29,308,975,804	65,270,167	648,810,095	97.0	97.6

歳出

(単位:円・%)

会計名	予算現額	支出済額	翌年度繰越額	不用額	予算現額に対する割合		
					支出済額	翌年度繰越額	不用額
学校給食共同調理場事業	719,761,000	701,736,603	0	18,024,397	97.5	0	2.5
国民健康保険事業	12,283,910,000	11,985,148,055	0	298,761,945	97.6	0	2.4
介護保険事業	14,678,119,000	13,748,876,176	0	929,242,824	93.7	0	6.3
農業集落排水事業	250,112,000	237,992,418	3,025,000	9,094,582	95.2	1.2	3.6
新里温水プール事業	70,674,000	63,883,569	0	6,790,431	90.4	0	9.6
発電事業	307,461,000	307,097,400	0	363,600	99.9	0	0.1
後期高齢者医療事業	1,902,812,000	1,829,346,156	0	73,465,844	96.1	0	3.9
合計	30,212,849,000	28,874,080,377	3,025,000	1,335,743,623	95.6	0	4.4

別表 12

特 別 会 計 節 別

節 別	会 計 名	学 校 給 食 共同調理場事業	国民健康保険 事業	介護保険事業	農業集落排水 事業
1 報	酬	16,380,716	8,176,300	29,587,579	0
2 給	料	11,891,400	83,343,600	74,112,450	3,898,800
3 職 員 手 当 等		8,222,532	45,269,501	41,461,477	2,530,514
4 共 濟 費		5,605,450	27,680,232	26,259,776	1,220,631
5 災 害 補 償 費		0	0	0	0
6 恩 給 及 び 退 職 年 金		0	0	0	0
7 報 償 費		0	48,240	891,000	0
8 旅 費		496,800	235,600	236,200	0
9 交 際 費		0	0	0	0
10 需 用 費		414,722,871	4,183,118	2,983,950	34,450,118
11 役 務 費		3,433,247	45,348,596	47,553,559	3,931,742
12 委 託 料		223,504,784	97,281,984	221,538,345	34,324,500
13 使用料及び賃借料		11,899,305	246,318	660,000	0
14 工 事 請 負 費		4,730,000	0	0	14,323,100
15 原 材 料 費		0	0	0	0
16 公 有 財 産 購 入 費		0	0	0	0
17 備 品 購 入 費		547,800	165,000	0	0
18 負担金補助及び交付金		284,098	11,630,622,313	13,041,852,828	52,000
19 扶 助 費		0	0	1,544,905	0
20 貸 付 金		0	0	0	0
21 補償補填及び賠償金		0	0	0	0
22 償還金利子及び割引料		0	42,517,253	203,992,247	138,552,313
23 投 資 及 び 出 資 金		0	0	0	0
24 積 立 金		0	30,000	56,201,860	0
25 寄 附 金		0	0	0	0
26 公 課 費		17,600	0	0	4,708,700
27 繰 出 金		0	0	0	0
30 予 備 費		0	0	0	0
歳 出 合 計		701,736,603	11,985,148,055	13,748,876,176	237,992,418
構 成 比		2.4	41.5	47.6	0.8

歳 出 決 算 一 覧 表

(単位:円・%)

新里温水プー ル 事 業	発電事業	後期高齢者医療 事 業	歳出合計	構成比
33,200	0	631,350	54,809,145	0.2
0	0	0	173,246,250	0.6
0	0	85,232	97,569,256	0.3
0	0	161,393	60,927,482	0.2
0	0	0	0	0
0	0	0	0	0
0	0	12,060	951,300	0.0
0	0	10,000	978,600	0.0
0	0	0	0	0
10,969,145	0	936,309	468,245,511	1.6
110,634	0	5,363,160	105,740,938	0.4
0	23,221,000	87,759,067	687,629,680	2.4
0	0	0	12,805,623	0.0
52,539,300	0	0	71,592,400	0.3
0	0	0	0	0
0	0	0	0	0
230,890	0	0	943,690	0.0
0	0	1,732,937,585	26,405,748,824	91.5
0	0	0	1,544,905	0.0
0	0	0	0	0
0	0	0	0	0
0	0	1,450,000	386,511,813	1.3
0	0	0	0	0
400	0	0	56,232,260	0.2
0	0	0	0	0
0	6,486,400	0	11,212,700	0.0
0	277,390,000	0	277,390,000	1.0
0	0	0	0	0
63,883,569	307,097,400	1,829,346,156	28,874,080,377	100
0.2	1.1	6.4	100	/

地方交付税及び財政力指数の状況

(単位:千円・%)

区 分		年 度 別		
		令和4年度	令和3年度	令和2年度
一 般 会 計 決 算 額	歳 入 A	51,882,119	50,898,049	62,660,880
	対前年度伸長率	1.9	-18.8	32.9
	歳 出 B	48,857,152	47,300,797	60,309,268
	対前年度伸長率	3.3	-21.6	34.7
基準財政収入額 C		12,277,459	12,136,267	12,444,863 (12,444,799)
決算額に対する割合C/A		23.7	23.8	19.9
対前年度伸長率		1.2	-2.5	5.5
基準財政需要額 D		22,362,163	22,101,891	21,364,785 (21,497,650)
決算額に対する割合D/B		45.8	46.7	35.4
対前年度伸長率		1.2	3.5	2.5
地 方 交 付 税	普通交付税交付額 E(F+G)	10,023,200	9,843,963	8,909,007 (9,041,868)
	交付基準額 F(D-C)	10,084,704	9,965,624	8,919,922 (9,052,851)
	調整額 G	-61,504	-121,661	-10,915 (-10,983)
	対前年度伸長率	1.8	10.5	-1.2
	特別交付税交付額 H	674,139	674,110	651,163
	合 計 E+H	10,697,339	10,518,073	9,560,170 (9,693,031)
財政力指数(単年度) C/D		0.549	0.549	0.582
財政力指数(3か年平均)		0.560	0.566	0.576

※ () は、算定替後の決算額