桐生市教育委員会文化財保護課　埋蔵文化財係

新里分室案内図

群馬県桐生市武井 660
電話番号・FAX：0277-74-3881
E メール：bunkazai@city.kiryu.lg.jp

※令和６年度以降、川内分室は廃止され新里分室に統合されます。
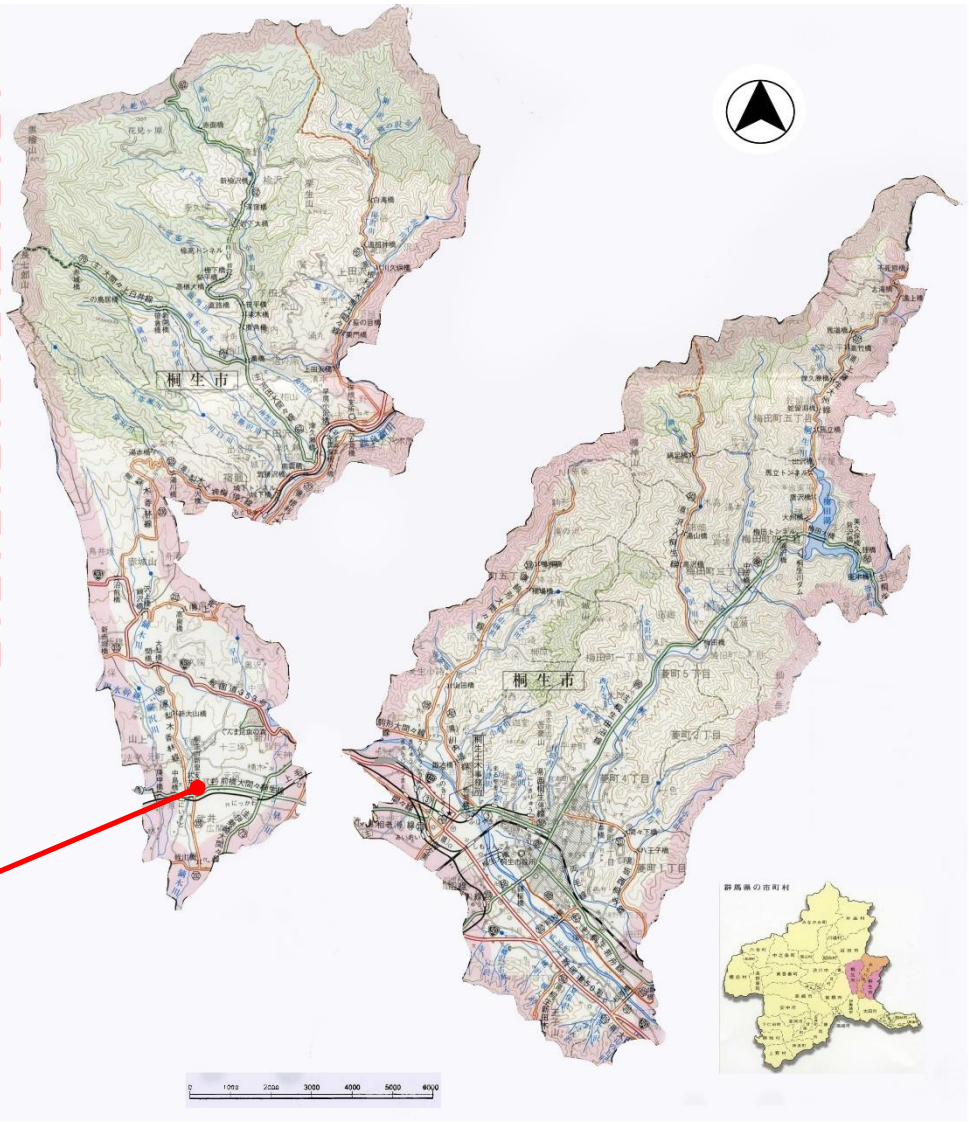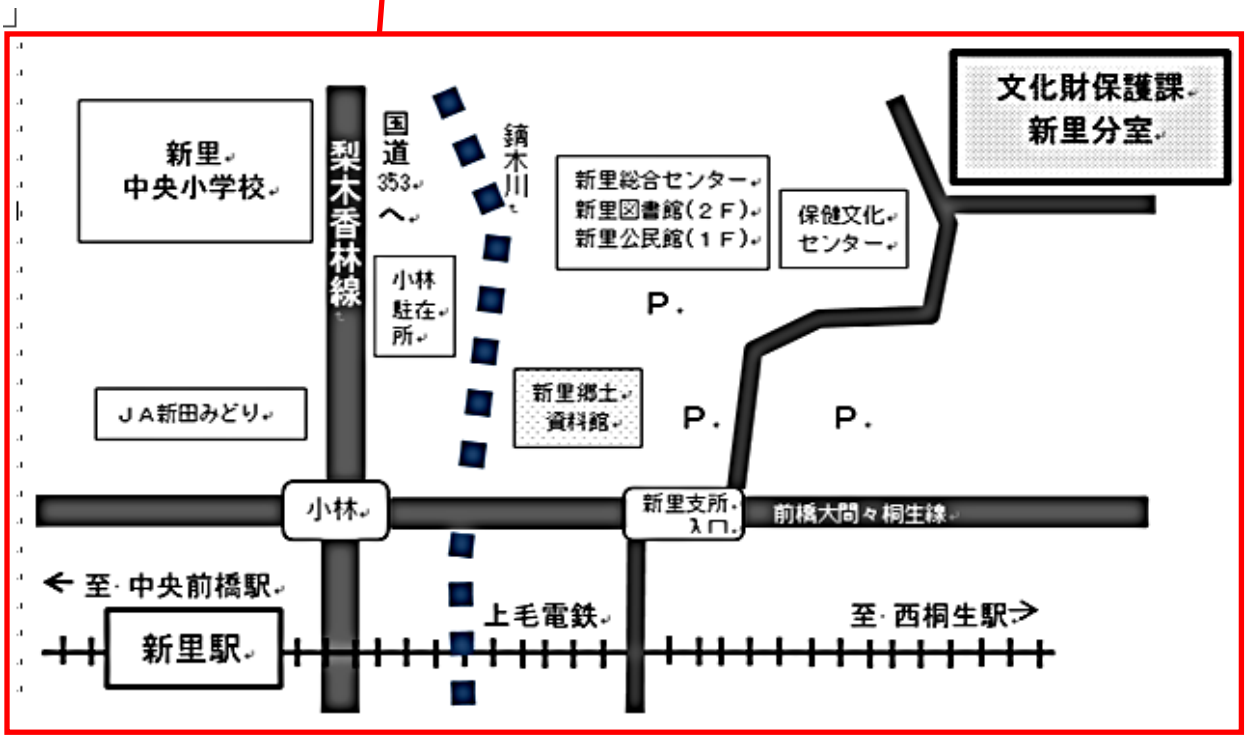
統合後の埋蔵文化財の包蔵地の確認は、新里分室へお願いします。