

広報 No. 1,482

まのゆづ

9月号
平成28年(2016年)



主な内容

台風や集中豪雨から身を守る……………	2
認知症の人を見守り、支え合う……………	4
人事行政の運営などの状況……………	8
平成29年度入園児募集……………	18

表紙写真：第53回桐生八木節まつり

台風や集中豪雨から身を守る

近年、全国的に巨大台風や集中豪雨が発生し、洪水や土砂災害などで、多くの尊い命が失われています。ふだんからテレビやラジオなどの気象情報に注意して、土砂災害や洪水のおそれがある場合には、早目の避難を心掛けましょう。

災害は、「いつ」「どこで」起こるか分かりません。災害の危険が迫ったときや災害が起きたときに最も重要なことは、市民の皆さん一人一人が命を守るための適切な行動をとる、ことです。そのため、日頃からの心構えと備えが大切になります。「災害が起きたときには、どのように行動したらよいか」、日頃、災害に備えて、どのような準備をしていたらよいか、適切な知識を持ち、いざという時のためにしっかりと備えておきましょう。

事前の準備

市では、災害の危険が迫ったとき、避難勧告などを発令して避難を呼び掛けます。災害から身を守るために、ふだんから避難について考え、備えましょう。

- 地域の危険箇所や避難場所、避難経路を確認
- 地域によっては、地震や洪水、土砂災害など、災害の種類によって避難場所が異なる

雨量を知る
「1時間に30ミリメートル以上の激しい雨が降るおそれがあります」

皆さんも、ふだん、天気予報などで耳にしたことがあるかと思いますが、「強い雨」や「激しい雨」といった雨の強さを表す表現、実際にはど



自主避難計画の作成に取り組む黒保根町下田沢町会の皆さん

避難方法の種類

	いつ	避難場所の例		避難方法
		屋内	屋外	
待避 (自宅内避難)	遠くへ避難することが危険なとき	自宅などの居場所	安全を確保できる場所	自宅などの居場所や安全を確保できる場所に留まる
垂直避難 (自宅内避難)	激しい雨や夜間などで外に出ることに不安や危険を感じる時(緊急避難)	自宅の2階、居住建物の高層階	-	屋内の2階以上の安全を確保できる高さに移動する
水平避難 (屋外避難)	台風の襲来が予想されるなど、事前に安全に避難できるとき(事前避難)	市が指定する避難場所、親戚宅など	公園、広場、高台、高所、近隣の高い建物	その場を立ち退いて、近隣の安全を確保できる場所や親戚宅など市内に限らず、より安全な場所へ一時的に移動する

※「待避」、「垂直避難」は、緊急時、切迫時に行われる次善の策である場合が多いことに留意しましょう。あくまでも安全に移動できる段階で指定避難場所などの安全な場所へ早目に避難することが大原則です。

雨の強さと降り方

1時間の雨量(mm)	雨の強さ(予報用語)	人の受ける印象	屋外の様子	車に乗っている	災害発生の目安
10以上 20未満	やや強い雨	ザーザーと降る	地面一面に水たまりができる	-	この程度の雨でも長く続く時は注意が必要
20以上 30未満	強い雨	どしゃ降り	道路が川のようになる	ワイパーを速くしても見づらい	側溝や下水、小さな川があふれ、小規模の崖崩れが始まる
30以上 50未満	激しい雨	バケツをひっくり返したように降る	道路が川のようになる	高速走行時、車輪と路面の間に水膜が生じブレーキが効かなくなる	山崩れ・崖崩れが起きやすくなり危険地帯では避難の準備が必要 都市部では下水管から雨水があふれる
50以上 80未満	非常に激しい雨	滝のように降る(ゴーゴーと降り続く)	水しぶきであたり一面が白っぽくなり視界が悪くなる	車の運転は危険	都市部では地下室や地下街に雨水が流れ込む場合がある マンホールから水が噴出する 土石流が起こりやすい 多くの災害が発生する
80以上	猛烈な雨	息苦しくなるような圧迫感がある恐怖を感じる	息苦しくなるような圧迫感がある恐怖を感じる		雨による大規模な災害の発生するおそれが強く、厳重な警戒が必要

備蓄品の準備

持ち出し品は、避難場所までの距離などを考え、持って避難できるだけの必要量にしましょう。

備蓄品は、3日分程度を目安としましょう。

● 家族との連絡方法を確認
災害が起きたとき、まず心配になるのは家族の安否です。いざという時の連絡方法をあらかじめ家族で決めておきましょう。

防災・気象情報の収集

● 身の安全を確保して、正確な情報の収集
災害のときは自分の身の安全を確保し、テレビやラジオなどからの気象情報や避難情報などに注意しましょう。

● データ放送の活用
テレビのリモコンにある「dボタン」を押すと、テレビを見ながら気象情報や避難情報などが確認できます。操作は、ボタンを押すだけで簡単です。一度試してみてください。

日頃からテレビのデータ放送で気象や災害情報を確認

のような降り方をするか御存知ですか。また、雨の降り方から事前に災害発生の危険性を知ることができま

いては、左の表にまとめましたので、御覧ください。雨に関する正しい知識を持ち日頃から災害に備えましょう。



テレビリモコンのdボタンを押すと気象情報などが御覧になれます

● 市の防災情報の伝達手段
市が避難情報を伝達する主な手段は次のとおりです。
・緊急速報メール
・桐生ふれあいメール
・防災ラジオ

宝くじの助成金でまちづくり

財団法人自治総合センターでは、宝くじの収益金を財源に、コミュニティ助成事業を行なっています。この宝くじの助成事業を活用し梅田町自治会連合防災会議では、防災活動の充実を図るため防災倉庫・防災備品を整備し、地域コミュニティの中心となる公民館に設置しました。問い合わせは、安全安心課防災係(☎内線415)へ。

- ・防災行政無線
- ・市ホームページ
- ・ツイッターなどのSNS
- ・自治組織
- ・自主防災組織
- ・広報車

命を守るための避難

風水害などの災害による人的被害に遭わないためには「早目の避難」が重要です。一口に「避難」といっても、災害の種類や切迫性など、おかれた状況によってとるべき行動は異なります。「避難方法の種類」については、次ページの左の表を御覧ください。いざというときに取るべき対応を一人一人が状況に応じて自らが判断し、適切な行動をとることが大切です。

こんにちは！市長です



「桐生市観光イメージアップ映像」を御覧になりましたか。産業観光都市をテーマに日本語のほか、外国人向けに英語、中国語、韓国語で編集し、桐生市出身でミスアース日本代表の山田彩乃さんに特別出演していただきました。特に撮影には視覚とイメージを重視し、桐生の「品格」が表現できたと自負しています。YouTubeで視聴できるほか、DVDの貸し出しも行っています。こうした取り組みのほか、先日は「桐生市地域おこし協力隊」に、地方に関心を持つ2人を委嘱しました。早速、特産物の販売促進や高齢者対策などに従事し、ホームページで桐生市の魅力を発信してくれています。外からの視点を、どう地域の活性化に生かし、桐生市のブランド力を向上させるか。今後も社会の動向を見極めながら、効果的な方策を講じていきます。

認知症の人を見守り、支えあう

誰でも起こりうる脳の病気、認知症。その病に苦しむ人は、高齢化とともに増えています。住み慣れた地域で大切な家族や友人と自分らしく過ごすために、周囲の人が認知症を正しく理解し、見守り、支えあうことがその第一歩です。認知症は、早期に発見し、適切なケアを行っていけば、症状の進行を緩やかにできる場合があります。そのためにも、認知症を理解し、地域全体で支えることが大切です。問い合わせは、長寿支援課長寿支援係（☎内線588）へ。

家族を支える

新しい認知症支援体制が9月1日からスタートします

認知症になっても本人の意思が尊重され、住み慣れた地域で暮らし続けるために、認知症の人やその家族に早期に関わる専門職の支援チーム「桐生市認知症初期集中支援チーム」を設置します。

家族が認知症になったら抱え込まずに相談を



桐生市認知症初期集中支援チームの看護師 柏瀬輝枝さん（右）と、社会福祉士 小川貴之さん（左）

認知症の人やその家族に早期に関わる専門職の支援チーム「桐生市認知症初期集中支援チーム」を設置します。設置場所は、桐生メディアセンター内、在宅医療介護連携センターです。

支援の内容は？

在宅で生活している原則40

認知症の人を家族は内々で何とかしようとする傾向があります。しかし、症状が進んで来ると家族だけで対応する事は困難です。体験した者でなくては分からない苦しさがあります。問題解決への第一歩は他者に助けを求めることです。抱え込まずに、近所の人やケアマネージャー、民生委員、地域包括支援センターへ相談してください。

支援を受けるには？

左下の表の各地域包括支援センターを通して御相談ください。詳しくは、長寿支援課長寿支援係（☎内線588）へ。

認知症の初期集中支援の仕組み

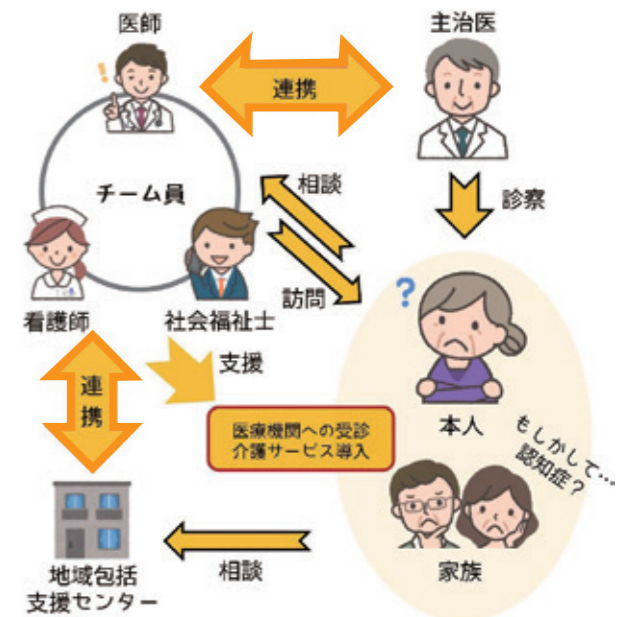

認知症支援の相談先（地域包括支援センター）

名称	場所	電話番号
桐生市地域包括支援センター山育会	東久方町二丁目4-33（東久方町二丁目自治会子供広場隣）	46-6066
桐生市地域包括支援センター社協	新宿三丁目3-19（桐生市総合福祉センター内）	46-4411
桐生市地域包括支援センター菱風園	菱町一丁目3016-1（特別養護老人ホーム菱風園）	32-3321
桐生市地域包括支援センターユートピア広沢	広沢町六丁目307-3（特別養護老人ホームユートピア広沢内）	53-1152
桐生市地域包括支援センター思いやり	川内町一丁目361-2（特別養護老人ホーム思いやり内）	32-5889
桐生市地域包括支援センター思いやり黒保根	黒保根町水沼562-3（黒保根町保健センター内）	46-8847
桐生市地域包括支援センターにいさと	新里町新川2488（老人保健施設さくら苑内）	74-3032
桐生市地域包括支援センターのぞみの苑	相生町五丁目493（特別養護老人ホームのぞみの苑内）	54-9537
桐生市地域包括支援センター神明	広沢町二丁目3247（神明幼稚園跡）	32-3162

国民健康保険被保険者証 10月1日に更新

新しい被保険者証を9月下旬に郵送します。10月以降に受診するときは、新しい被保険者証を御提示ください。親元を離れている学生に交付している被保険者証も同時にお送りします。

新しい被保険者証の有効期限は、平成29年9月30日です。ただし、平成28年10月1日から平成29年9月30日までに75歳を迎える人は誕生日の前日まで、65歳を迎える退職被保険者と退職被扶養者は誕生月の末日までです。

外国人被保険者の有効期限は、在留期限の翌日又は9月30日までです。在留期限の翌日までとなっている人で、在留期間満了後も滞在予定の場合は在留期間の更新手続きをお願いします。

また、職場の健康保険に加入したときなどは、速やかに本人又は御家族が国民健康保険の脱退手続きをしてください。

現在の被保険者証は、10月1日以降に市役所1階の市民課、医療保険課、新里・黒保根支所、境野・広沢・梅田・相生・川内・菱公民館のいずれかにお返しください。返却できない場合は、裁断するなどして破棄してください。

問い合わせは、医療保険課国保係（☎内線256）へ。

健康づくり課母子保健業務の封筒に掲載する広告を募集

掲載規格＝1枚縦4センチメートル×横9センチメートル、黒1色封筒の種類・作成枚数・掲載料・枠数＝①妊娠・出生届出時封筒（角形2号）／2,000枚／16,800円／8枠②乳幼児健康診査・幼児・児童予防接種用封筒（長形3号）／9,000枚／35,216円／4枠
使用期間＝現在の封筒が終わり次第、作成した封筒が終わるまでのおおむね1年から2年間

応募条件＝市税などの滞納がないこと
申し込み＝9月30日（金）までに、申込用紙に必要事項を記入し、直接、保健福祉会館1階の健康づくり課へ。
申込用紙などは、同課と市ホームページに有ります。
問い合わせは、健康づくり課母子保健係（☎47-1152）へ。

市民活動応援サイト「ゆいねっと」バナー広告募集

「ゆいねっと」のトップページに掲載するバナー広告を募集します。申し込みは1か月単位で1年までとし、掲載料は1か月5,400円です。広告の規格は、縦60ピクセルで横132ピクセル、容量8キロバイト以内のGIF画像です。

申し込み＝申込用紙に必要事項を記入し、掲載月の前月20日までに、直接又はEメール（shiminseikatsu@city.kiryu.lg.jp）で市役所2階の市民生活課へ。

申込用紙は、市民生活課、桐生市社会福祉協議会、桐生市民活動推進センター「ゆい」のほか、市ホームページに有ります。問い合わせは、市民生活課市民活動支援係（☎内線383）へ。

平成28年度臨時福祉給付金と障害・遺族年金受給者向け給付金を支給

支給対象者・支給額Ⅱ下表のとおり
申請用紙の配布Ⅱ9月中旬に支給対象となる可能性がある人にクリム色の封筒で案内文書などを郵送します。
申請書の提出方法Ⅱ9月13日（火）から12月16日（金）まで（当日消印有効）に、申請書（1枚の申請書で2つの給

付金の申請が可能）に記入し、必要書類を添付の上、返信用封筒で郵送していただくか、直接、市役所1階の長寿支援課又は新里・黒保根支所に提出してください。なお、窓口は大変混雑することが予想されますので、なるべく郵送を御利用ください。
支給の決定Ⅱ申請者が支給要

件に該当するか審査し、その結果を支給決定通知又は非該当通知としてお送りします。支給が決定した人には11月以降、順次支給する予定です。支給の方法Ⅱ原則として金融機関への振り込みになります。問い合わせは、長寿支援課（臨時福祉給付金専用ダイヤル☎223351）へ。

	平成28年度臨時福祉給付金	障害・遺族年金受給者向け給付金
対象者	①平成28年1月1日時点で桐生市の住民基本台帳に記載されている人 ②平成28年度分の市・県民税（均等割）が課税されていない人 ただし、以下の場合は対象外です。 平成28年度市町村民税が課税されている人／平成28年度市町村民税が課税される人の事業専従者／生活保護制度の被保護者／中国残留邦人等に対する支援給付の受給者など	平成28年度臨時福祉給付金の支給対象者のうち、平成28年5月分の障害基礎年金や遺族基礎年金などを受給している人 ※広報きりゅう4月号でお知らせした高齢者向け給付金（30,000円）を受給された人は対象外となります。
支給額	1人につき3,000円	1人につき30,000円

広沢水源地跡地

売却先が決定しました

人口減少対策や産業振興などを目的として企画提案型の公募により広沢水源地跡地の売却先を募集したところ、2社から応募がありました。企画提案審査、価格提案審査の結果、優秀な企画提案であり、また、予定価格以上の最高金額を提案をした清水開発株式会社（相生町二丁目）に売却

施設めぐり

9月28日(水)

桐生織物記念館、学校給食中央調理場、黒保根歴史民俗資料館、医光寺などを見学します。
期日 9月28日(水)
時間 午前9時30分～午後3時40分(予定)
対象 市内に居住する人

募集人数 30人(抽せん)
参加費 333円(保険料、昼食代)
申し込み 9月13日(火)必着で、Eメール(希望者全員の住所と氏名、年齢電話番号を記入)又は往復はがき(裏面に希望者全員の住所、氏名、年齢、電話番号を記入、返信用表面に代表者の住所、氏名を記入)で情報政策課(〒376-8501桐生市役所、johoseisaku@city.tyujy.jp)へ。一度の申し込みは3人までです。
問い合わせは、情報政策課 広報広聴係(☎内線505)へ。

第18回 にいさと薪能

宝生流能楽師を招き、県指定史跡「山上城跡公園」に特設舞台を設置し、実施します。かがり火に照らされ、幻想的な雰囲気醸し出す「にいさと薪能」を御堪能ください。
期日 10月22日(土)
時間 午後5時30分開演(午後3時開場)
場所 山上城跡公園※荒天時は新里社会体育館
交通案内 新里西グラウンドを臨時駐車場とし、新里社会体育館から会場まで無料バスで送迎します。※山上城跡公園の駐車場は利用できません。
演目 「仕舞」「笠之段」、狂言「魚説教」、能「鶉飼」など
費用 3000円※全席自由席、芝生のため敷物などを御用意ください。
チケットの販売方法 市役所4階の生涯学習課、各公民館、新里郷土文化保存伝習館、市民文化会館などで販売しています。※市内中学校在校生は、学校を通じて鑑賞希望者を募り、招待します。
問い合わせは、新里公民館(☎744151)へ。

犬の登録と狂犬病 予防注射 (集団注射)

犬の飼い主は、飼い犬に狂犬病の予防注射を毎年1回受けさせることが法律で義務づけられています。本年度、まだ狂犬病予防注射を受けていない場合は、下表のとおり実施しますので、必ず受けさせてください。
また、狂犬病予防注射は、動物病院でも受けることができますので、都合の良いほうで必ず受けさせてください。なお、動物病院で受ける場合は、料金を事前に御確認ください。
対象 = 生後91日以上の子犬※室内で飼っている犬も対象
料金 = 3,400円
その他 = 生後91日以上の子犬で未登録の場合は、別に登録手数料3,000円が必要です。
問い合わせは、市民生活課男女共同参画推進・生活係(☎内線317)へ。

期日	場所	時間
10月7日(金)	梅田公民館	13:30～13:50
	北公民館	14:10～14:30
	菱公民館	14:50～15:10
	東公民館	15:30～15:50
10月11日(火)	三ツ堀会館	13:30～13:50
	南公民館	14:10～14:30
	桜木公民館	14:50～15:10
	広沢公民館	15:30～15:50
10月12日(水)	保健福祉会館	13:30～13:50
	川内公民館	14:20～14:40
	相生公民館	15:00～15:20
10月13日(木)	黒保根町保健センター	13:15～13:30
	上田沢集会所	13:45～14:00
	柏山集会所	14:15～14:30
	宿廻集会所	14:45～15:00
10月15日(土)	新里支所駐車場	13:30～15:00

計量器の定期検査

計量法により、商店や工場、病院、薬局などの事業所で、営業用として使用している計量器(はかり)は、2年に1度の定期検査が義務づけられています。
下表のとおり、公民館などで検査を行いますので、都合の良い場所で必ず受検してください。
もし受けられなかった場合には、後日、群馬県計量協会(☎027-2638217)へ。

期日	時間	場所
9月9日(金)	10:00～15:00	新里商工会館
9月12日(月)	10:00～15:00	黒保根支所
9月13日(火)	10:00～15:00	東公民館
9月15日(木)	10:00～15:00	相生公民館
	10:00～12:00	梅田公民館
9月16日(金)	10:00～12:00	梅田公民館
	13:30～15:30	境野公民館
9月20日(火)	10:00～15:00	西公民館
9月26日(月)	10:00～15:00	南公民館
9月27日(火)	10:00～15:00	北公民館
9月29日(木)	10:00～15:00	広沢公民館
9月30日(金)	10:00～15:00	市役所(議場棟裏の車庫)
10月6日(木)	10:00～15:00	市役所(議場棟裏の車庫)

10月は 土地月間

法令・義務者・届出時期	届出が必要な面積
公有地の拡大の推進に関する法律 土地を売る人 売買契約締結日の3週間前まで	都市計画施設の区域内 200㎡以上
	市街化区域内 5,000㎡以上
	新里町 10,000㎡以上
国土利用計画法 土地を買った人 売買契約締結日から14日以内	市街化区域内 2,000㎡以上
	市街化調整区域内・新里町 5,000㎡以上
	黒保根町 10,000㎡以上

公用車車体広告の募集

対象車両 = 軽自動車10台・軽貨物自動車5台(先着順)
掲載場所・広告面積・料金 = 下表のとおり
掲載方法 = 車体にラッピングフィルムを貼り付けます。
掲載期間 = 原則として1年間(更新可)
※広告の作製、車体への貼り付け及び撤去の費用は、広告主の負担になります。
申込方法 = 申込用紙に必要事項を記入し、契約検査課車両係へ申し込んでください。申込用紙は同課車両係のほか、ホームページに有ります。
問い合わせは、契約検査課車両係(☎内線723)へ。

車種	掲載場所・広告面積・料金		
軽自動車	車体側面(片面)1.0㎡ 年額30,840円 (月額2,570円)	車体側面(両面)2.0㎡ 年額61,680円 (月額5,140円)	車体後面は掲載できません。
	車体側面(片面)1.5㎡ 年額36,960円 (月額3,080円)	車体側面(両面)3.0㎡ 年額73,920円 (月額6,160円)	
軽貨物自動車	車体側面(片面)1.5㎡ 年額36,960円 (月額3,080円)	車体側面(両面)3.0㎡ 年額73,920円 (月額6,160円)	車体後面0.7㎡ 年額24,600円 (月額2,050円) ※側面との同時使用を優先します
	車体側面(片面)2.0㎡ 年額49,320円 (月額4,110円)	車体側面(両面)4.0㎡ 年額98,640円 (月額8,220円)	

国民年金第3号被保険者の皆さんへ こんなときは手続きを

国民年金の「第3号被保険者」(厚生年金や共済年金に加入している配偶者に扶養されている20歳以上60歳未満の人)は、配偶者の転職、退職、死亡、65歳になったとき、又は、本人の収入増、離婚などにより、配偶者の扶養でなくなった場合には、手続きをして、保険料を納めなければなりません。該当する人は、市役所1階の市民課年金係又は新里・黒保根支所市民生活課で手続きしてください。
問い合わせは、市民課年金係(☎内線273)又は桐生年金事務所(☎44-2311)へ。

■土地価格などの無料相談会
10月の土地月間に合わせて、群馬県不動産鑑定士協会の会員が土地の相談に応じます。
期日 10月5日(水)
時間 午前10時～午後3時
場所 市役所6階604会議室
問い合わせは、都市計画課計画係(☎内線754)へ。



人事行政の運営などの状況

地方公務員法及び桐生市人事行政の運営等の状況の公表に関する条例に基づいて、桐生市職員の給与や職員数、勤務状況などについてお知らせします。問い合わせは、人事課人事係（☎内線 542）へ。

職員の休暇などの状況(平成27年度)

年次有給休暇	8.1日
病気休暇	60人
介護休暇	0人
育児休業	16人
部分休業	17人

・年次有給休暇については、平成27年中の平均取得日数です。

分限及び懲戒処分の状況(平成27年度)

分限処分		懲戒処分	
降任	0人	戒告	0人
免職	0人	減給	1人
休職	10人	停職	0人
降給	0人	免職	0人

災害補償の状況(平成27年度)

公務災害	9件
うち通勤災害	1件

互助会(桐生市職員共済会)に対する補助の状況(平成27年度)

項目	金額など
共済会に対する補助額(A)	5,616,012円
会員による掛金の額(B)	13,387,271円
公費負担率 A/(A+B)	29.6%

・補助金の使途：職員の健康管理に対して助成したものです。

職員の人事評価の状況(平成27年度)

評価の期間	4月1日から翌年3月31日まで
評価の方法	能力評価及び業績評価

退職者の再就職の状況

退職者数 (平成27年度)	再就職の状況(平成28年度)	
	本市での再任用など	民間企業など
53人	21人	6人

研修実施状況(平成27年度)

・昇任者などを対象とした階層別研修、自治大や経済産業省などへの派遣研修、通信教育研修、先進都市行政視察研修などを実施しました。

健康保持増進対策の状況(平成27年度)

・健康診断、健康相談、メンタルヘルス対策などを実施しました。

安全衛生に関する状況(平成27年度)

・桐生市役所衛生委員会を開催、産業医による職場巡視を実施しました。

利益の保護の状況(平成27年度)

・勤務条件に関する措置の要求…該当なし
・不利益処分に関する不服申立て…該当なし

職員の平均年齢、平均給料月額及び平均給与月額(平成27年4月1日現在)

(1) 一般行政職

区分	平均年齢	平均給料月額	平均給与月額
桐生市	43.2歳	332,400円	362,698円
国	43.5歳	334,283円	408,996円

・給与月額とは、給料月額に扶養手当などの職員手当を加えたものです。

(2) 技能労務職(清掃職員、学校用務員など)

区分	平均年齢	平均給料月額	平均給与月額
桐生市	46.3歳	297,200円	313,496円
国	50.2歳	289,141円	328,318円

・給与月額とは、給料月額に扶養手当などの職員手当を加えたものです。

職員の初任給(平成28年4月1日現在)

区分	桐生市	群馬県
一般行政職	大学卒 176,700円 高校卒 144,600円	181,800円 147,900円

期末手当・勤勉手当(平成28年4月1日現在)

	期末手当	勤勉手当	計
6月期	1.225月分	0.80月分	2.025月分
12月期	1.375月分	0.80月分	2.175月分
計	2.600月分	1.60月分	4.200月分

退職手当(平成28年4月1日現在)

	自己都合	定年
勤続20年	20.445月分	25.55625月分
勤続25年	29.145月分	34.58250月分
勤続35年	41.325月分	49.59000月分
最高限度額	49.590月分	49.59000月分
平成27年度定年退職者平均支給額	21,701千円	

特殊勤務手当(平成27年度)

支給実績	21,114千円
支給職員1人当たりの平均支給年額	69,453円
職員全体に占める手当支給職員の割合	27.6%
手当の種類	斎場業務手当、清掃業務手当、消防業務手当など11手当

時間外勤務手当(平成27年度)

支給実績	261,766千円
職員1人当たりの支給年額	332千円

特別職の報酬など(平成28年4月1日現在)

区分	月額	期末手当
市長	894,000円	
副市長	758,000円	6月期 2.00月分
議長	498,000円	12月期 2.15月分
副議長	449,000円	計 4.15月分
議員	432,000円	

部門別職員数(各年4月1日現在)

部門	区分	職員数		対前年増減数
		平成28年度	平成27年度	
一般行政部門	議会	12人	11人	1人
	総務	169人	172人	△3人
	税務	49人	48人	1人
	民生	98人	100人	△2人
	衛生	79人	81人	△2人
	労働	2人	2人	
	農林水産	25人	24人	1人
	商工	26人	26人	
	土木	121人	118人	3人
	小計	581人	582人	△1人
	特別行政部門	教育	205人	207人
消防		228人	225人	3人
小計		433人	432人	1人
普通会計		1,014人	1,014人	0人
公営企業会計部門	水道	40人	42人	△2人
	下水道	23人	22人	1人
	その他	49人	48人	1人
	小計	112人	112人	0人
合計		1,126人	1,126人	0人

・職員数は常勤の一般職です。(市長、副市長、教育長を除きます。)

人件費(普通会計決算見込額)(平成27年度)

歳出額(A)	人件費(B)	人件費率(B/A)	平成26年度の人件費率(参考)
千円	千円	%	%
46,265,230	9,189,527	19.9	19.8

・普通会計とは、一般会計と学校給食共同調理場特別会計を合わせたものです。
・人件費は、共済費(社会保険を含む)、退職手当、特別職に支給される給料・報酬を含みます。

職員給与費(普通会計決算見込額)(平成27年度)

職員数(A)	給与費				1人当たりの給与費(B/A)
	給料	職員手当	期末勤勉手当	計(B)	
人	千円	千円	千円	千円	千円
1,014	3,979,544	732,730	1,508,805	6,221,079	6,135

・職員手当は退職手当を含みません。
・職員数は平成27年4月1日現在の常勤の一般職です。(市長、副市長、教育長を除きます)
・給与費は、再任用短時間勤務職員を含みます。

採用(平成28年4月1日現在)

試験区分	採用者数
上級行政	30人
上級建築	2人
上級生物	2人
保健師	2人
獣医師	1人
初級事務	5人
動物飼育員	3人
上級消防	3人
初級消防	4人
経験者採用※	1人
計	53人

※経験者採用は、平成27年10月1日採用です。
・商業高校教育職員などを除きます。

退職(平成27年度)

退職種別	退職者数
定年	36人
自己都合	11人
死亡	3人
任期満了(任期付職員)	2人
群馬県への復帰	1人
計	53人

・転出及び商業高校教育職員などを除きます。

情報ひろば

※本紙面上、費用の記載が無いものは無料、申込方法の記載が無いものは申し込みは要りません。

市役所・支所業務時間
 時間＝午前8時30分～午後5時15分
 休業日＝土、日、祝日、振替休日、年末年始
 ※市役所の住民基本台帳・戸籍業務と税証明交付コーナーは午後6時30分まで

日曜窓口(住民基本台帳・戸籍に関する業務)
 ▶市役所
 期日＝9月4日・18日、10月2日
 時間＝午前9時～午後4時
 ▶新里・黒保根支所、境野・広沢・梅田・相生・川内・菱公民館
 期日＝9月4日、10月2日
 時間＝午前9時～午後4時
 ※9月4日、10月2日は、マイナンバーカード(個人番号)を指定した交付場所で午後3時30分まで交付します。

市政に対する御意見をお寄せください
 投書箱(市役所1階、両支所)、郵送、ファクシミリ(43-1001)又は市ホームページからお寄せいただけます。
 問い合わせ＝情報政策課(☎内線505)

お知らせ

国土調査成果の閲覧

平成27年度に現地調査した梅田町四丁目の一部の地籍図と地籍簿が作成されましたので、閲覧を実施します。
 なお、対象者には後日通知を送付します。
 閲覧場所＝都市管理課(市役所4階)
 期間＝土、日、祝日を除く10月6日(木)から25日(火)まで

※10月23日(日)は梅田公民館で午後4時まで実施
 時間＝午前9時～午後5時
 問い合わせ＝都市管理課(☎内線598)

秋の全国交通安全運動

運動期間は9月21日(水)から30日(金)までです。スロウガンは「安全は、小さな注意の積み重ね」です。
 運動の基本は「子供と高齢者の交通事故防止」です。

おひさま会(認知症家族交流会)

重点事項は、①夕暮れ時と夜間の歩行中・自転車乗用中の交通事故防止②後部座席を含めた全ての座席のシートベルトとチャイルドシートの正しい着用の徹底③飲酒運転の根絶の3項目です。
 問い合わせ＝安全安心課(☎内線466)

意見提出手続(パブリック・コメント)

- 案件名＝桐生市屋外広告物条例(案)
 - 募集期間＝9月15日(木)～10月14日(金)
 - 担当課＝都市計画課(☎内線788)
 - 案件名＝桐生市火災予防条例の一部を改正する条例(案)
 - 募集期間＝9月12日(月)～10月12日(水)
 - 担当課＝消防本部予防課(☎47-1703)
 - 案件名＝桐生市奨学資金貸与条例の一部改正
 - 募集期間＝9月12日(月)～10月11日(火)
 - 担当課＝教育委員会総務課(☎内線643)
- *案は、担当課、情報政策課、新里・黒保根支所、市ホームページに有ります。

傍聴できます(教育委員会定例会)

期日＝9月23日(金)
 時間＝午後2時から※受け付け

第2回「伝統ある街・桐生」絵画コンクール作品展

期日＝10月1日(土)
 時間＝午前10時～11時
 場所＝中央公民館市民ホール

秋の緑化推進月間

期日＝9月17日(土)～11月6日(日)
 時間＝午前9時～午後5時
 場所＝絹撚記念館2階
 問い合わせ＝絹撚記念館(☎42399)

福祉シヨップ

9月は市役所での開催は休みです。
 期日＝10月6日(木)
 時間＝午前11時～午後2時
 問い合わせ＝福祉課(☎内線399)

多重債務者無料法律相談会

弁護士や司法書士による債務整理相談、多重債務者支援団体による生活再建相談、県こころの健康センターなどによるこころの健康相談を行います。秘密は厳守します。
 期日＝9月30日(金)
 時間＝午後6時～8時
 場所＝市民文化会館国際会議室

空き家等実態調査の実施

市では、空き家対策計画を策定するため、空き家実態調査を行います。
 9月上旬から12月下旬までの土、日、祝日を除く午前8時30分から午後5時30分までの間、市から委託を受けた業者の調査員が空き家の可能性のある建物を調査するため、順次市内を巡回します。

ヤングテレホン・ヤングメール相談

青少年に関する相談窓口は、本人だけでなく保護者や地域の人の相談も受け付けています。
 相談は、ヤングテレホン(☎441100)、ヤングメール(y-mail@city.kiryu.gunma.jp)へ。相談日などはお問い合わせください。
 問い合わせ＝青少年課(☎472184)

オータムジャンボ宝くじ

宝くじの収益金は、市町村の明るいまちづくりや地域住民の福祉向上のために使われ

身体障害者巡回相談

身体障害者手帳を持っている肢体障害の人の補装具判定・相談を行います。
 期日＝10月12日(水)
 時間＝午前10時～正午
 場所＝総合福祉センター
 申し込み＝9月23日(金)まで、電話で福祉課(☎内線259)へ。

スズメバチの活動が活発になる時期です

この時期、スズメバチの活動が活発になってきました。住宅建物や庭木などにスズメバチの活動巣を見つけた場合は、不用意に近づかず、駆除を希望する場合には、市の補助制度を御活用ください。
 市内に所有する一般住宅又は併用住宅敷地内にスズメバチが営巣し駆除しようとする個人を対象に、駆除費用の2分の1の額を補助します。
 巣が高所にある場合や構造物を壊さなければ駆除できない場合など、特別な作業にかかる費用などについては個人

知的障害者福祉月間メッセージ伝達式

知的障害者福祉月間(9月1日～30日)にちなみ、メッセージ伝達式を9月6日(火)午前9時から総合福祉センターで実施します。
 なお、啓発活動を同日午前

募集

県営住宅入居者募集

平成29年1月1日(元日)から入居できます。
 対象＝住宅に困っていて、親族と同居する予定の人又は単身の高齢者や障害のある人。
 ※所得制限があります。
 申し込み＝10月1日(土)から18日(火)までに申込書を専用封筒で県住宅供給公社(☎027-223-5811)へ。
 ※申込用紙は県住宅供給公社

自衛官・学生募集

桐生支所(市役所4階)に有ります。土・日曜日は、県住宅供給公社(前橋市紅雲町)のみで配布。なお、城ノ岡団地・二本松団地は随時申し込みができます。
 ●9月8日(木)までの受け付け対象＝▼一般曹候補生：18歳以上27歳未満の人▼自衛官候補生：18歳以上27歳未満の人ただし、男性は入隊月によっては随時受付▼航空学生：高卒(見込み含む)21歳未満の人
 ●9月5日(月)から30日(金)までの受け付け対象＝▼防衛大学校学生、防衛医科大学校医学科学生・看護学科学生：高卒(見込み含む)21歳未満の人
 申し込み＝自衛隊群馬地方協力本部太田出張所(☎0276-45-5563)

御寄付ありがとうございました

ございました

ふるさと桐生応援寄附金

6月20日～7月14日受け入れ
 ▼匿名／5万円 ▼小林迪雄

物品(敬称略)

6月1日～6月5日受け入れ
 ▼(株)ミツバ新里工場／キンモクセイ10本 ▼(株)ミツバ／キンモクセイ3本、ツツジ2160本、シバー式



お知らせ

募集

講座・講演

スポーツ

催し

清瀬祭「お仕事体験」参加者募集

販売実習と消防、警察、自衛隊のいずれか一つの仕事を体験します。
 期日 10月15日(土)
 時間 午前10時30分～午後0時10分
 場所 桐生商業高校
 対象 小学校3・4年生
 募集人数 60人(抽せん)
 申し込み 9月23日(金)必着
 で、往復はがき裏面に①消防、警察、自衛隊のうち希望する仕事②氏名③保護者氏名④学校名⑤学年⑥電話番号を、返信用表面に住所、氏名を記入し、桐生商業高校「清瀬祭係」(〒376・0026 清瀬町6・1)へ。
 問い合わせ 桐生商業高校

(☎442477)

**ニユーイヤー駅伝
スポーツボランティア募集**

来年元日に行われるニユーイヤー駅伝において、沿道で応援する人の整理や安全確認をしていただくスポーツボランティアを600人募集します。
 期日 平成29年1月1日(元日)
 時間 午前11時～午後1時頃
 対象 市内に居住又は勤務する20歳以上の健康な人
 申し込み 9月12日(月)から10月7日(金)までに、はがき又はEメールに①「ニユーイヤー」駅伝スポーツボランティア希望②住所・氏名③年齢④性別⑤電話番号を記入し、スポーツ体育課(〒376・8501 桐生市役所、Eメールアドレス sports@city.kiryu.lg.jp)へ。申し込みは市役所4階のスポーツ体育課(☎内線657)でも直接受け付けます。

**市民文化会館20周年
記念事業「夢ステージ」**

皆さんの「夢ステージ」の実現をお手伝いします。
 平成29年4月1日から平成30年5月11日までの間の会館空き日(現在仮予約や申請してあるものは対象外)に実施
 受付場所 図書館、新里図書館、各公民館※百科事典などの事典類、雑誌は除きます。
 受付期間 図書館、新里図書館は9月7日(水)から10月8日(土)まで。各公民館は9月7日(水)から30日(金)まで。
 問い合わせ 市民古本市実行委員会(図書館内、☎474341)

**御家庭で不用になった
本の寄付をお願いします**

可能な事業で、収益事業を除きます。
 対象 市内及び周辺で活動している個人や団体又は桐生市出身の人
 申し込み 12月15日(木)まで(必着)に、所定の申込用紙に必要事項を記載し企画書を添付の上、直接市民文化会館3階事務室(☎401500)へ。申込用紙は市民文化会館と同館ホームページに有ります。なお、受け付けごとに企画書によるプレゼン方式で選考し、予定数(10件)に達した場合はその時点で受け付けを締め切ります。
 寄付していただいた本は、10月16日(日)の図書館フェスティバル「市民古本市」又は11月5日(土)の新里図書館「こども図書館まつり」の古本市で活用します。
 受付場所 図書館、新里図書館、各公民館※百科事典などの事典類、雑誌は除きます。
 受付期間 図書館、新里図書館は9月7日(水)から10月8日(土)まで。各公民館は9月7日(水)から30日(金)まで。
 問い合わせ 市民古本市実行委員会(図書館内、☎474341)

講座・講演

**危険物取扱者試験準備
講習及び危険物取扱者試験**

願書・申込用紙は消防本部、両消防署又は各分署で配布します。
 問い合わせ 消防本部予防課(☎471703)
 ①危険物取扱者試験準備講習
 期日 10月12日(水)
 時間 午前9時30分～午後4時30分
 場所 市民文化会館
 対象 危険物取扱者試験乙種第4類受験者
 募集人数 50人
 費用 9000円(テキスト代含む)
 申し込み 土、日、祝日を除く9月28日(水)から10月11日(火)までに、申込書を直接消防本部予防課へ。
 ②危険物取扱者試験
 期日 11月27日(日)
 時間 甲種は午前9時～11時30分。乙種(1類～6類)は午前9時～11時。丙種は午前9時～10時15分
 場所 前橋工業・高崎工業・渋川工業高校、関東学園大学の4会場のうちいずれか
 費用 甲種は5000円。乙種(1類～6類)は3400円。

歴史まちづくり連続講演会

市の歴史や伝統文化を知ってもらうため全3回(月1回)にわたり歴史まちづくり講演会を開催します。
 ▼第1回
 建築写真家吉田敬子さんを講師に、全国から見た桐生のこぎり屋根の魅力とその保存・活用についての講話です。
 期日 9月17日(土)
 時間 午後6時から
 場所 べーカリーカフェレング
 募集人数 50人
 ▼第2回
 黒保根町涌丸地区に伝わる伝統芸能「涌丸獅子舞」の歴史を学び、舞の実演を鑑賞します。
 期日 10月2日(日)
 時間 午後0時30分から
 場所 涌丸集会所
 募集人数 30人
 申し込み 各講演日の前々日までに、電話で重伝建まちづくり課(☎内線348)へ。

みどり市通信

ひまわりの花畑まつり



12万本のひまわりが一面に咲き並びます。期間中は、地場産品の販売や和太鼓演奏、笠懸の武技などのイベントが目白押しです。なお、ひまわりの開花見込みは、9月下旬から10月中旬です。
 期間=10月7日(金)～10日(祝)
 場所=みどり市笠懸町吹上地区
 問い合わせ=みどり市観光課(☎76-1270)
 このコーナーでは、みどり市からのお知らせを掲載しています。

このコーナーでは、みどり市からのお知らせを掲載しています。

自然観察の森行事

集合場所はネイチャーセンターです。
 ①の申し込みは9月7日(水)から、電話で自然観察の森(☎656901)へ。
 ②は申し込み不要です。
 ①大人のための自然教室「山の歩き方講座」
 山を歩く時の持ち物、地図の読み方、行程の決め方など山歩きに必要な知識を実践しながら学びます。
 期日 9月17日(土)、10月1日(土)・15日(土)
 時間 午前10時～午後3時30分(17日(土)は午前8時30分から午後5時まで)
 対象 18歳以上の人
 募集人数 20人(先着順)
 ②秋の虫観察会
 秋になると活動が活発になる虫を中心に観察します。
 期日 9月25日(日)
 時間 午前10時～正午

専門医による講習会

「学校における運動器検診について」と題した鈴木整形外科クリニック院長の鈴木康郎医師による講演と「発達障害のある子どもへの関わり」と題した群馬大学精神科成田秀幸医師による講話です。
 期日 10月5日(水)
 時間 午後2時から
 場所 市民文化会館小ホール
 申し込み 市立小・中・特別支援学校に通学する児童・生徒の保護者は9月7日(水)から、直接又は電話でお子さんの通学する各学校へ。一般の人は当日、会場で受け付けます。

普通救命講習

心肺蘇生法とAEDの取り扱い方法などの講習です。講習修了者には修了証を発行します。
 期日 10月23日(日)
 時間 午前9時30分～午後0時30分(受け付けは午前9時15分から9時25分まで)
 場所 市民文化会館
 対象 中学生以上
 募集人数 30人(先着順)
 申し込み 9月9日(金)から申込書を両消防署・各分署へ直接又はファクシミリ(464666)で。申込用紙は最寄りの消防署・分署又は消防本部ホームページに有ります。
 問い合わせ 消防本部警防課(☎471704)

中央公民館工作教室

押し花でポケットティッシュケースを作ります。
 期日 9月24日(土)
 時間 午後1時30分から
 場所 中央公民館
 対象 市内に居住する人
 募集人数 15人(先着順)
 費用 500円

第33回八木節教室

歌唱の部(音頭、樽、囃子の部)笛、舞踊の部(手おどり、傘おどり)に分かれて実習を行います。
 期日 10月3日(月)・6日(木)・12日(水)・19日(水)・26日(水)・11月2日(水)・7日(月)・10日(木)・16日(水)・24日(木)
 時間 午後7時～8時30分

職業訓練センターの講座

会場は、職業訓練センターです。詳しいことは職業訓練センター(☎542101)へ。
 ▼小型移動式クレーン運転技能講習
 期日 10月13日(木)～15日(土)
 時間 午前8時30分～午後5時30分
 費用 32110円
 申込締切 9月23日(金)
 ▼ビジネスエクセル講座
 期日 10月13日から11月28日までの毎週月・木曜日※休講日有り
 時間 午後6時45分～8時45分
 費用 4334円
 申込締切 9月30日(金)
 ▼初歩からのパソコン入門講座
 期日 土・日曜日を除く10月17日(月)から28日(金)まで
 時間 午前9時30分～11時30分
 費用 3320円

申込締切 9月30日(金)

▼調剤薬局事務講座
 期日 10月19日から平成29年2月15日までの水曜日※休講日、検定対策日有り
 時間 午前9時30分～午後0時30分
 費用 6710円
 申込締切 9月30日(金)
 ▼日本漢字能力検定
 期日 10月29日(土)
 時間 2～7級：午前9時20分～10時20分、8～10級：午前9時20分～10時
 検定料 1500円～3500円(級による)
 申し込み 9月12日(月)から27日(火)までの間に、検定料を添えて直接職業訓練センターへ。

お知らせ

募集

講座・講演

スポーツ

健康

第1回桐生観光大学

「データや事例から見る桐生観光について」と題した株式会社リクルートホールディングス山本祐司さんによる講話です。

期日 10月28日(金)
時間 午後7時～8時30分
場所 市民文化会館スカイホールA
問い合わせ 観光交流課(☎内線366)

**立正大学秋期デリバリー
カレッジ受講者募集**

1回だけの受講も可能です。
時間 午後2時～4時
場所 市民文化会館
募集人数 各日100人
申し込み 第1回は10月3日

(月)までに、それ以外は各回の1週間前までに、直接又は電話で文化財保護課川内分室(☎659015)へ。

▼第1回「街頭紙芝居の時代・昭和を振り返る」黄金バットから国策紙芝居」
期日 10月8日(土)
▼第2回「昭和30年代はなぜ、憧憬の対象となるのか」
期日 10月22日(土)
▼第3回「パプルの歴史」
期日 10月29日(土)

スポーツ

市民ふれあいスポーツフェア

やわらかいディスクを使用しドッジボールに似たディスクドッジを行います。

期日 10月23日(日)
時間 午前9時～正午
場所 市民体育館
申し込み 10月11日(火)まで

▼初心者バドミントン教室
バドミントンを楽しむために必要な知識及び技術の習得を目指します。
期日 10月6日・13日・27日の各木曜日
時間 午後7時～9時
場所 市民体育館
対象 市内に居住又は勤務・通学する人(小学生から高校生までは保護者の承諾が必要です)
募集人数 30人(先着順)
費用 1500円
持ち物 運動着、体育館シューズ、ラケット
申し込み 9月8日(木)から電話で市民体育館(☎545705)へ。



**シールを集めて応募しよう！
「りょうもうグルメシールラリー」**

両毛地域の6市5町のイベント参加店舗を巡って「ご当地シール」を集めるシールラリーです。
シールを集めてパンフレットに付いているはがきに貼って応募すると、集めた種類に応じて抽せんで豪華賞品が当たります。
パンフレットは、総合案内所(市役所1階)、広域調整室(市役所2階)、新里・黒保根支所、各公民館、両毛広域都市圏総合整備推進協議会ホームページに有ります。
期間 9月9日(金)～12月22日(木)
問い合わせ 広域調整室(☎内線386)

青年の家「青年バスケットボール教室」

基本的なパス、ドリブル、シュート練習から簡単なゲームまでを行います。
期日 10月25日(火)、12月20日(火)
時間 午後7時～9時

**日本の伝統芸能シリーズ
素浄瑠璃**

貴族や武士の歴史的な事件を扱った「時代物」と庶民の生活や恋、人情を取り上げた「世話物」などの素浄瑠璃を上演します。
期日 10月10日(祝)
時間 午後3時開演
場所 市民文化会館シルクホール

場です。

雨天の場合は中止します。問い合わせ 桐生が岡遊園地(☎227580)
▼ウインドアンサンブル吹鳴キッズ・ミュージック・パティ
ウインドアンサンブル吹鳴による吹奏楽演奏です。
期日 9月11日(日)
時間 午前11時から
▼楽しいリズム・楽器体験「ドラムをたいてみよう！」
期日 9月17日(土)
時間 ①午前11時から②午後1時から
▼ヒップホップダンス公演
期日 9月18日(日)
時間 ①午前11時30分から②午後1時30分から

**出演＝Mr.sgrits+A.M.sgrits
+キッズ、S.D.S.S.
▼キノピーからの風船プレゼン**

小学生以下の子供を対象に、キノピーから風船をプレゼントします。
期日 9月19日(祝)
時間 ①午前9時30分から②午後2時から※各回先着100個
▼大道芸人たけちゃんがつてくる！
ジャグリングやバランスアクロバットなどの大道芸を披露します。
期日 9月22日(祝)
時間 ①午前11時から②午後0時30分から③午後2時から
▼よさこいダンスパフォーマ

第52回桐生市青年祭



お子さんから年配の人まで誰でも自由に楽しく参加できます。
期日 10月9日(日)
時間 午前9時30分～午後3時30分
場所 青年の家及びその周辺
内容
○作品展示(絵画、写真、華道など)
○ステージ発表(ダンス、バンド演奏など)
○フリーマーケット
○スタンプラリー
○射的、輪投げ、景品いろいろビンゴ大会、駄菓子くじ
○模擬店(やきそば、わたがし、カレーなど)
○チャリティバザー
○誰でも参加できるストラックアウト大会
※内容は変更になる場合があります。
問い合わせ 青年の家(☎47-2186)

場所 青年の家体育館アリーナ
対象 市内に居住又は勤務・通学する18歳から概ね35歳までの人
募集人数 15人(先着順)
費用 500円(保険料)
持ち物 タオル、運動着、体育館シューズ、飲み物
申し込み 9月7日(水)から、直接又は電話で青年の家(☎472186)へ。

催し

**第11回有鄰館芸術祭
有鄰館アートビエンナーレ展**

「日本・ベルギー友好150周年記念事業」として、ベルギーと日本の現代美術を中心とした展覧会を開催します。
期間 10月・火曜日を除く10月1日(土)から30日(日)まで※10日(祝)は開催
時間 午前10時～午後5時(最終日は午後3時まで)
場所 有鄰館など
問い合わせ 有鄰館(☎464144)

アトリウムコンサート

須永和宏と新井めぐみによるサクソとピアノのコンサートです。
期日 9月29日(木)

時間 正午～午後1時
場所 市民文化会館1階アトリウム(玄関ホール)
問い合わせ 市民文化会館(☎401500)

**群馬交響楽団
クラシック・スペシャル**

「Vivaアメリカ」熱狂の時間」と題し開催します。
期日 9月24日(土)
時間 午後5時30分開演
出演 広上淳一(指揮)、三浦一馬(バンドネオン)
場所 市民文化会館シルクホール
費用 全席指定3000円、高校生以下1000円※未就学児の入場不可、託児有り(9月14日(水)までに申し込みが必要)
問い合わせ 市民文化会館(☎229999)

ザ・カルテット

前橋汀子を中心としたカルテットがベートーヴェンを演奏します。
期日 10月21日(金)
時間 午後7時開演
場所 市民文化会館小ホール
費用 全席指定4000円、高校生以下1000円※未就学児の入場不可
問い合わせ 市民文化会館(☎229999)

9月のプラネタリウム

千紫万紅によるよさこいダンスパフォーマンスです。
期日 9月25日(日)
時間 ①午前11時30分から②午後2時から
▼創作ダンス公演
YJCダンススタジオによるダンス公演です。
期日 10月2日(日)
時間 ①正午から②午後2時から

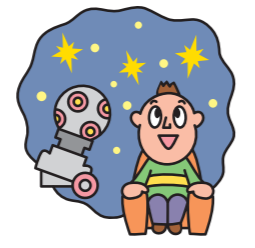

秋の星空と星座のお話を投影します。
期日 9月10日(土)・11日(日)・24日(土)・25日(日)
時間 午後2時～2時40分
場所 中央公民館3階
募集人数 50人(先着順)
申し込み 当日、午前9時から入場券を図書館(☎474341)1階カウンターで配布。

八木節交流広場

郷土民謡である八木節を上演します。
期日 10月8日から29日まで

桐生からくり人形芝居

毎週土曜日
時間 午前10時～午後3時
場所 本町三丁目商店街振興組合トポス
問い合わせ 観光交流課(☎内線366)

**ビブリオバトル
in 桐生市立図書館**

第18回図書館フェスティバル参加行事として開催します。「ビブリオバトル」とは、面白いと思う本を持って集まった人たちが順番に本を紹介しあう書評ゲームです。講師がルールや楽しみ方を説明した後、参加者全員で「ビブリオバトル」を体験します。
期日 10月16日(日)
時間 午後1時30分～3時30分
場所 中央公民館403号室
募集人数 80人(先着順)
申し込み 9月8日(木)から直接又は電話で図書館(☎474341)へ。

お知らせ

講座・講演

スポーツ

催し

各種相談案内

相談・内容	期日・時間	場所	問い合わせ
市民相談 (日常生活全般の相談)	月～金曜日(祝日を除く) 午前9時～午後4時	市民相談室(市役所2階)	市民相談室(☎内線355・503) ※電話での相談にも応じます。
無料法律相談 (弁護士による相談)	9月1日・8日・15日・29日、10月6日の各木曜日 午前10時～正午	市民相談室(市役所2階)	市民相談室(☎内線355・503)
	※要予約。2週間前から市民相談室(☎内線355・503)で、午前9時から午後4時まで先着順に受け付けます。相談人数は1日当たり7人です。		
	9月13日(火) 午前10時～正午	新里総合センター(3階)	新里支所市民生活課 (☎74-2384)
	※要予約。9月12日(月)午後3時までに新里支所市民生活課で、先着順に受け付けます相談人数は7人です。		
	9月5日(月)、10月5日(水) 午後1時～3時	みどり市笠懸会場(みどり市笠懸老人憩の家)	みどり市社会福祉協議会本所 (☎76-4111)
	※要予約。みどり市社会福祉協議会本所(☎76-4111)で、先着順に受け付けます。		
人権相談 (人権侵害や差別などに関する相談)	9月13日(火)・27日(火) 午後1時30分～3時30分	市民相談室(市役所2階)	市民相談室(☎内線355・503)
	9月1日(木)、10月3日(月) 午前9時30分～11時30分	新里総合センター(3階)	新里支所市民生活課 (☎74-2384)
	9月20日(火) 午前9時～11時	黒保根支所(2階)	黒保根支所市民生活課 (☎96-2111)
消費生活相談 (消費生活に関する苦情や相談)	月～金曜日(祝日を除く) 午前9時～午後4時	桐生市消費生活センター(保健福祉会館4階)	桐生市消費生活センター (☎40-1112)
行政相談 (国などの仕事への要望・苦情)	9月13日(火)・27日(火) 午後1時30分～3時30分	市民相談室(市役所2階)	市民相談室(☎内線355・503)
	9月1日(木)、10月3日(月) 午前9時30分～11時30分	新里総合センター(3階)	新里支所市民生活課 (☎74-2384)
	9月20日(火) 午前9時～11時	黒保根支所(2階)	黒保根支所市民生活課 (☎96-2111)
労働相談 (職場のトラブルに関する相談)	9月2日(金)・16日(金)、10月7日(金) 午前9時～正午	市民相談室(市役所2階)	産業政策課(☎内線564)
家庭児童相談 (家庭、児童、母子などに関する相談) 児童虐待通報 (児童虐待と思ったら)	月～金曜日(祝日を除く) 午前8時30分～午後5時15分	子育て支援課(市役所1階)	子育て支援課 (☎内線250・251)
	月～金曜日(祝日を除く) 午前8時30分～午後5時15分	みどり市こども課(笠懸庁舎)	みどり市こども課 (☎76-0995)
	24時間対応	群馬県東部児童相談所(☎0276-31-3721)	

福祉、介護、教育、育児などの相談には、それぞれの担当課で応じています。
土、日、祝日は、群馬県東部児童相談所を除き、各相談業務、予約の受け付けとも行っていません。



広告

広告



境野水処理センター
施設開放



水処理施設の見学、ふうせん、金魚すくいのほか、かき氷・ポップコーンの無料配布などもあります。

なお、コンポスト(肥料)の配布はありません。
期日 9月10日(土)
時間 午前10時～午後1時
問い合わせ 境野水処理センター(☎446184)

初秋の天体観望会

初秋の星空を望遠鏡などで観察します。
期日 9月17日(土)
時間 午後6時30分～8時30分
場所 中央公民館天体観測室及び屋上(天候が悪いときはプラネタリウム室で天文教室を行います)
募集人数 30人(先着順)
申し込み 9月13日(火)から、

電話又は直接図書館(☎474341)1階カウンターへ。

関連団体からのお知らせ

▼「高齢者・障害者の人権あらしん相談」強化週間
高齢者・障害者の人権に関する相談を受け付けます。
期間 9月5日(月)～11日(日)
時間 午前8時30分～午後7時※土・日曜日は午前10時～午後5時
相談電話番号 0570・003・110
問い合わせ 前橋地方事務局 人権擁護課(☎027・221・4466)
▼社会生活基本調査に御協力
9月から10月中旬にかけて調査員が調査をお願いする世帯に伺います。
この調査は、生活時間の使い方や様々な活動状況を調べ、調査結果を暮らしや社会のための基礎資料として活用するために行うものです。調査した内容は統計の目的以外には使用しません。秘密は厳守されます。
問い合わせ 県企画部統計課 人口社会係(☎027・226・2406)

6・2406)
▼NPO法人キッズバレイ勉強会
場所 コワーキング・コミュニティスペース「cocotomo」(本町五丁目東武本町ビル)
申し込み 希望する勉強会の前日までに、電子メール(work@kids-valley.org)でNPO法人キッズバレイ(☎47486)へ。
・スマートフォンを活用した動画記事作成の仕事のスキル講座
スマートフォンを活用し動画の作り方について学び、すぐに動画記事作成の仕事ができる技術を身につけます。
期日 9月15日(木)
時間 午前10時～午後3時
募集人数 20人
費用 3000円
・インターネットを使って空き時間にできる仕事の説明会
インターネットを活用し、空き時間を使って自宅などのできる仕事について説明します。
期日 9月20日(火)
時間 午前10時～11時
・インターネットを使ってすぐ取りかかれる文書作成の仕事講座
インターネットを活用し文書作成の仕事の進め方を学び、すぐに在宅仕事ができるよう

にします。
期日 9月20日(火)
時間 午前11時～正午
▼建設業退職金共済制度
中小企業退職金共済法に基づき、建設現場労働者の福祉の増進と建設業を営む中小企業の振興を目的として設立された退職金制度です。
問い合わせ 建退共群馬支部(☎027・252・1666)

▼確かめよう労働条件
厚生労働省では、労働条件や労務管理上の疑問点を確認できるポータルサイトを開設しています。

問い合わせ 群馬労働局労働基準部監督課(☎027・896・4735)

広報きりゅう8月号の記事に誤りがありました。お詫びして訂正します。
・12ページに記載した「市有財産の状況」の記事において、基金の数値に誤りがありました。正しくは、「121億407万円」となります。
・20ページに掲載した「乳幼児健康診査など」の表において、場所に誤りがありました。正しくは、「保健福祉会館」となります。

平成29年度入園児募集

幼稚園、保育園、認定こども園の入園児を募集します。各園の一覧は、次ページに掲載しています。

施設の種類の種類

▼幼稚園

小学校以降の教育の基礎を作るための幼児期の教育を行う学校です。

対象年齢 3歳〜就学前
時間 午後2時頃まで。※園により預かり保育を実施。

▼保育園

就労などの理由で、家庭で保育のできない保護者に代わって保育する施設です。なお、保育とは養護と教育を行うこととです。

対象年齢 0歳〜就学前
時間 保育の必要性に応じて、最大8時間又は11時間。※園により延長保育を実施。

▼認定こども園

教育と保育を一体的に行う施設で、幼稚園と保育園の機能が一つの施設の中にあります。※教育部分については、どなたでも利用できますが、保育部分については、就労などの理由で、家庭で保育できない場合に利用できます。

対象年齢 0歳〜就学前
時間 教育部分：午後2時頃まで。※園により預かり保育を実施。保育部分：保育の必要性に応じて、最大8時間又は11時間。※園により延長保育を実施。

入園の申し込み

▼市立幼稚園

募集対象 3歳児(平成25年4月2日〜平成26年4月1日生まれ)、4歳児(平成24年4月2日〜平成25年4月1日生まれ)、5歳児(平成23年4月2日〜平成24年4月1日生まれ)
申込期間 10月4日(火)〜10月31日(月) (土、日、祝日を除く) ※申込期間後に希望する場合は、御相談ください。

申込方法 直接希望する園へ。問い合わせ 学校教育課 係(☎内線687)
▼私立幼稚園
私立幼稚園の募集対象、申込期間、申込方法は、各園に直接お問い合わせください。

▼保育園
申込期間 10月3日(月)〜平成29年1月13日(金) ※追

加申し込みは①平成29年1月16日(月)から2月15日(水)までと②平成29年2月16日(木)から3月15日(水)まで(土、日、祝日、年末年始を除く)
申込方法 平成29年4月から保育園に入園を希望する人、在園中の保育園から別の保育園に転園を希望する人は、入園面接を各保育園で行いますので、第1希望の保育園に事前予約を行ってください。各保育園の面接日は、次ページの表のとおりです。

面接日に都合のつかない場合や面接日以降の申し込みの場合は、市役所及び新里・黒保根支所で面接を行います。なお、転園を希望する場合は、面接時に転園申込書と既を交付されている支給認定証を持参ください。
問い合わせ 子育て支援課係(☎内線276)

▼認定こども園
申込期間・追加期間
教育部分 10月3日(月)から保育部分 保育園と同じ
申込方法 保育園と同じ
※教育部分への入園を希望する人も入園面接を行います。
問い合わせ 学校教育課 係(☎内線687)、子育て支援課係(☎内線276)

保育園 (市立・私立)

市立	園名	場所	電話番号	面接日・時間
	相生	相生町	54-6540	10/3(月) 13:30~15:00
	広沢南部	広沢町	54-5128	10/3(月) 10:00~11:00
	みつぼり	境野町	44-1026	10/3(月) 10:00~11:00
	黒保根	黒保根町	96-2355	10/3(月) 13:30~15:00
私立	高砂	仲町	43-0892	10/5(水) 10:00~11:00
	明照	本町	43-1909	10/5(水) 10:00~11:00
	立正	浜松町	44-5313	10/5(水) 13:30~15:00
	たちばな	西久方町	22-0032	10/5(水) 13:30~15:00
	太子	相生町	52-1034	10/6(木) 13:30~15:00
	足仲	相生町	52-1620	10/7(金) 13:30~15:00
	たかのす聖母	川内町	65-9128	10/12(水) 10:00~11:00
	大雄	広沢町	53-8313	10/11(火) 13:30~15:00
	ひまわり	相生町	52-9109	10/6(木) 13:30~15:00
	上の台	川内町	65-9299	10/7(金) 10:00~11:00
	ひかり	東	44-3795	10/13(木) 13:30~15:00
	菱	菱町	45-0112	10/14(金) 13:30~15:00
	新里	新里町	74-1881	10/17(月) 13:30~15:00
	おおぞら(新里)	新里町	74-0334	10/19(水) 13:30~15:00
	元宿	元宿町	44-6371	10/14(金) 10:00~11:00
	沼の上	境野町	46-1218	10/17(月) 10:00~11:00
	東	東	47-1066	10/19(水) 10:00~11:00
	すみれ	相生町	52-9093	10/20(木) 10:00~11:00

幼稚園 (市立・私立)

市立	園名	場所	電話番号
	東	東	43-5843
	西	小菅根町	22-2504
	境野	境野町	45-0004
	広沢	広沢町	54-7735
	相生	相生町	53-3263
	川内南	川内町	65-8338
	桜木	相生町	53-3304
私立	樹徳	広沢町	53-5571
	白ゆり	新里町	74-8357

認定こども園 (私立)

※印の園は平成29年度から認定こども園へ移行希望の施設です。新年度から認定こども園へ移行希望の施設については教育部分と保育部分で入園児を募集します。なお、認定こども園への移行は、市と県の子ども・子育て会議にて承認を受けた後、正式に決定されます。

園名	場所	電話番号	面接日・時間
桐生大学附属幼稚園	新宿	22-2720	10/13(木) 15:00~16:30
のびのび幼稚園	新里町	74-1313	10/14(金) 10:00~11:30
すぎの子幼稚園※	新里町	74-6656	10/17(月) 10:00~11:30
桐生北保育園※	東久方町	44-4915	10/3(月) 10:00~11:00
昭和保育園※	東	45-2976	10/6(木) 10:00~11:00
広沢保育園※	広沢町	52-9411	10/12(水) 13:30~15:00
たかぞの保育園※	梅田町	32-1275	10/11(火) 10:00~11:00
はなぞの保育園※	川内町	65-6835	10/13(木) 10:00~11:00
おおぞら保育園(広沢)※	広沢町	52-6140	10/20(木) 13:30~15:00

申請書類・ガイドブックを配布

申請書類は、9月9日(金)から各幼稚園(市立)、保育園、認定こども園(移行希望の施設を含む)、学校教育課(市役所4階)、子育て支援課(市役所1階)及び新里・黒保根支所で配布します。また、各施設の情報を記載したガイドブックも配布します。
なお、入園に関する詳しい情報は、市ホームページにも掲載しています。

パピルィ顔

桐生っ子

市内に居住する3歳まで(申し込み時)の桐生っ子を募集します。
申し込み = Eメール(johoseisaku@city.kiryu.lg.jp)にお子さんの氏名(フリガナ)、生年月日、住所、保護者氏名、電話番号とお子さんへのメッセージ(40文字以内)を記入し、お子さんの画像データを添付の上、情報政策課(☎内線506)に申し込んでください。



すなくち ひろあき
砂口 裕明ちゃん
2歳 (相生町三丁目)
いつも笑顔で元気なひろ君が大好きだよ♡つよくてやさしい子でいてね☆



あらい たっぺい
新井 健平ちゃん
1歳5か月 (東二丁目)
我が家の癒し系。これからは家族みんなで一っっぱい笑おうね!

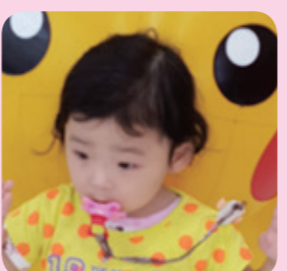

さとう あみ
佐藤 愛美ちゃん
2歳8か月 (広沢町四丁目)
いつも元気な愛美ちゃん。プロント病で足に装具つけていても一生懸命歩く姿カッコいいよ(^-^)

乳・幼児 健康診査など

場所	行事	期日	受付時間	対象・内容
保健福祉会館	1歳児かみかみ教室	10/3(月)	9:30~10:00	平成27年10月生まれ
	7か月児健康診査 ステップアップ! 離乳食 絵本を配布(ブックススタート事業)	10/4(火)	13:20~13:45	平成28年2月16日~3月5日生まれ
	1歳6か月児健康診査	10/5(水)	13:20~14:00	平成27年3月6日~4月5日生まれ
	3歳児健康診査	10/12(水)	13:20~14:00	平成25年4月10日~5月2日生まれ
	もぐもぐ離乳食	10/14(金)	9:30~9:45	生後およそ5、6か月のお子さんと保護者 申し込みが必要で、参加費は100円です。
	3か月児健康診査	10/19(水)	13:20~13:45	平成28年6月11日~7月10日生まれ
	育児相談	10/21(金)	13:30~14:00	未就学児と保護者
	7か月児健康診査 ステップアップ! 離乳食 絵本を配布(ブックススタート事業)	10/25(火)	13:20~13:45	平成28年3月6日~4月5日生まれ
	2歳児歯科健康診査	10/26(水)	13:20~14:00	平成26年4月生まれ
	1歳6か月児健康診査	10/28(金)	13:20~14:00	平成27年4月6日~4月22日生まれ
新里町保健文化センター	育児相談	10/13(木)	13:30~14:00	未就学児と保護者
	1歳6か月児健康診査	10/24(月)	13:20~14:00	平成27年1月1日~4月1日生まれ
黒保根町保健センター	育児相談	10/11(火)	13:30~14:00	未就学児と保護者
黒保根町保健センター	7か月・3か月児健康診査 ステップアップ! 離乳食 7か月児に絵本を配布(ブックススタート事業)	10/27(木)	13:20~13:45	平成28年7月1日~8月7日生まれ(3か月) 平成28年3月1日~4月14日生まれ(7か月)

問い合わせ = 健康づくり課(☎47-1152)、新里保健センター(☎74-5550)
黒保根保健センター(☎96-2266)

11月6日(日) 成人総合検診 日曜日に検診を実施します

市で実施している各種検(健)診を日曜日に成人総合検診として実施します。希望する検診を選んで受診することができ、平日に時間がなかなか取れないという人にはとても便利な検診です。是非、検診を有効に使って健康管理にお役立てください。

期日=11月6日(日)

場所=保健福祉会館

申込方法=右表のとおり。詳しいことは5月下旬に郵送した「日程と受け方」、「インフルエンザ・各種検診受診券」、「新わたらせ健康診査受診券」を御確認ください。

問い合わせ=健康づくり課

検診(健診)	申し込み	受付時間
胃がん検診(バリウム検診)	必要(先着100人)	午前8時30分~10時
胃がんリスク検診(ABC検診)	不要	午前8時30分~11時
大腸がん検診(容器配布)	不要	午前8時30分~午後3時
結核・肺がん検診	不要	午前8時30分~11時 午後1時~3時
子宮頸がん検診	不要	午後1時~2時
乳がん・甲状腺がん検診	必要(先着70人)	午後1時~2時
前立腺がん検診	不要	午前8時30分~11時
肝炎ウイルス検診	不要	午前8時30分~11時
新わたらせ健康診査 (特定健康診査、後期高齢者健康診査、健康増進法健康診査)	不要	午前8時30分~11時

※胃がん検診、乳がん・甲状腺がん検診の申し込みは10月11日(火)から受け付けます。

電話で健康づくり課へお申し込みください。

※検診当日の総合受付は3階です。来館の際は3階へお越しください。

※新わたらせ健康診査を受ける人は質問票(受診券の裏面)を記入してお持ちください。

胃がん検診
胃部エックス線撮影(バリウム)を行います。
場所・期日
境野公民館/9月8日(木)
北公民館/9月14日(水)
菱公民館/9月16日(金)

問い合わせは、健康づくり課、新里・黒保根保健センターへ。
胃がん検診、結核・肺がん検診は、インフルエンザ・各種検診受診券に記入してありますが、都合が合わない人は、ほかの期日、会場でも受診することができます。詳しいことは、5月下旬に郵送した通知「日程と受け方」を御覧ください。
キノピー券対象(40歳)の人は無料です。また、市民税非課税世帯の人と生活保護世帯の人にも無料になりますので、当日、会場で申し出てください。

がん集団検診 (胃がん検診、結核・肺がん検診)

胃がん検診、結核・肺がん検診は、インフルエンザ・各種検診受診券をお持ちになり、直接、会場にお越しください。集団検診は、会場の混雑を緩和するため、期日と会場がインフルエンザ・各種検診券に記入してありますが、都合が合わない人は、ほかの期日、会場でも受診することができます。詳しいことは、5月下旬に郵送した通知「日程と受け方」を御覧ください。

結核・肺がん検診

胸部エックス線検査、喀痰細胞診を行います。受診票は、会場で配布します。なお、喀痰細胞診は、問診が必要と認められた人のみ行います。
場所・期日
相生公民館/9月8日(木)
広沢公民館/9月9日(金)
菱公民館/9月12日(月)

桐生厚生総合病院

乳がん検診 ピンクリボン運動

桐生厚生総合病院では、「日本乳がんピンクリボン運動」として、仕事で忙しい女性のために10月第3日曜日に乳がん検診(マンモグラフィ検査及び診察)を行っています。

検診日=10月16日(日)

受付時間=午前9時~10時

受付場所=桐生厚生総合病院2階の健診室

募集人数=20人(先着順)

費用=9,120円※市の乳がん検診事業対象者は自己負担額が市の検診と同額になりますので、お申し出ください。

申し込み=祝日を除く月曜日から金曜日の午後2時から4時までの間に、直接又は電話で桐生厚生総合病院健診室健診係(☎44-7160)へ。

対象=40歳以上の
費用=胸部エックス線は、500円、喀痰細胞診は、700円※胸部エックス線検査は、65歳以上の人は、喀痰細胞診は70歳以上の人は無料です。

受付時間=午前9時~11時30日(金)
境野公民館/9月13日(火)
川内公民館/9月14日(水)
桐生保健福祉事務所(相生町二丁目)/9月15日(木)
相生公民館/9月16日(金)
桜木公民館/9月17日(火)
北公民館/9月28日(水)
南公民館/9月29日(木)
東公民館/9月30日(金)
相生町二丁目集会所/10月7日(金)

幼稚園・保育園・認定こども園 毎年9月は保育料の切り替え時期です

幼稚園、保育園、認定こども園の利用者負担額(保育料)は、扶養義務者の市町村民税所得割額を基に算定します。4月から8月までは前年度の市町村民税により算定し、9月から翌年3月までは当年度の市町村民税により算定するため、9月に変更になる場合があります。

算定資料の提出が必要な人

保育料の算定は、市が保有する住民税情報で計算しますので、資料などの提出は必要ありません。ただし、平成28年1月1日に桐生市の住民基本台帳に記載の無い人は、市町村民税課税証明書などの提出が必要です。また、所得の申告をしていない人は、速やかに申告を済ませ、申告書の写しを提出してください。

新しい保育料

9月分からの保育料については、決定になり次第、全園児の保護者に通知します。

問い合わせは、保育園については、子育て支援課保育係(☎内線269)、幼稚園・認定こども園については、学校教育課学事係(☎内線687)へ。



就学時健康診断を行います

就学時健康診断(健診)の対象は、平成29年4月に小学校へ入学予定の市内に居住するお子さん(平成22年4月2日~平成23年4月1日生まれ)です。該当するお子さんの保護者には9月中旬に通知を郵送します。各小学校の健診日程は下表のとおりです。

この健診は学校保健安全法に基づくもので、学校医、学校歯科医による内科・眼科・耳鼻科・歯科検診などを行います。なお、通知が届かない場合や指定日に受診できない場合は、学校教育課学事係へ御連絡ください。

問い合わせは、学校教育課学事係(☎内線687)へ。

学校	期日	受付時間
東小学校	10月7日(金)	午後0時30分~0時45分
西小学校	10月25日(火)	午後0時30分~0時45分
南小学校	9月30日(金)	午後0時30分~0時45分
北小学校	10月12日(水)	午後1時00分~1時15分
境野小学校	10月4日(火)	午後0時30分~0時45分
広沢小学校	11月2日(水)	午後0時20分~1時
梅田南小学校	10月6日(木)	午後0時30分~0時45分
相生小学校	10月18日(火)	午後0時15分~0時30分
川内小学校	10月12日(水)	午後0時30分~1時
桜木小学校	10月19日(水)	午後1時~1時15分
菱小学校	10月19日(水)	午後0時40分~0時55分
天沼小学校	11月1日(火)	午後0時15分~0時30分
神明小学校	10月21日(金)	午後0時20分~0時40分
新里中央小学校	10月21日(金)	午後0時30分~0時50分
新里東小学校	10月7日(金)	午後0時20分~0時40分
新里北小学校	10月18日(火)	午後0時45分~1時
黒保根小学校	10月24日(月)	午後0時45分~1時

東部児童相談所巡回相談
発達が気掛かりなお子さんに専門スタッフや医師が、心理学的な面や医学的な面からの相談判定や助言指導を行います。
期日=10月13日(木)
時間=午前10時~午後3時
場所=保健福祉会館
申し込み=電話で子ども発達相談室(保健福祉会館1階、☎432000)へ。

募集人数=28人(抽せん)
費用=大人2500円、中学生以上1500円、4歳以上1000円、3歳以下は無料
※会員割引有り
申し込み=9月23日(金)までに、所定の申込書を直接桐生市社会福祉協議会(総合福祉センター1階、☎464165)へ。受け付けは午前8時30分から午後9時まで(土、日、祝日を除く)。申込用紙は、桐生市社会福祉協議会及び子育て支援課(市役所1階)に有ります。

9月のおはなし会
来場したお子さんの年齢に合わせ、絵本や紙芝居などの読み聞かせを行います。
●図書館(☎474341)
期日=9月10日(土)・15日(木)・24日(土)
時間=土曜日の時間は午前11時から30分程度。※15日(木)は午前10時30分から30分程度
●新里図書館(☎748080)
期日=9月10日(土)
時間=午前11時から30分程度
平成28年度第1回若年母子家庭を励ます会
期日=10月16日(日)
場所=道の駅あぐりーむ昭和
対象=①市内に居住するひとり親家庭の親と子②母と子の会の会員である寡婦

みどり市との連携・交流事業
みどり市パパママクラス
みどり市の「パパママクラス」の「ママクラス2日目」に参加できます。歯科医師と歯科衛生士からのお話が聞けます。
当日は、母子健康手帳、筆記用具、歯ブラシ、手鏡を持参してください。
期日=9月21日(水)
時間=午後1時~3時30分
場所=笠懸保健センター
申し込み=9月14日(水)までに、電話で笠懸保健センター(☎762510)へ。

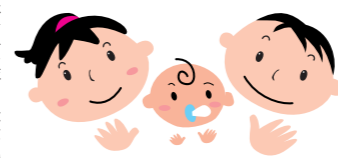

検診(健診)	申し込み	受付時間
胃がん検診 (バリウム検診)	必要 (各日先着120人)	午前8時30分~10時
胃がんリスク検診 (ABC検診)	不要	午前8時30分~11時
大腸がん検診 (容器配布)	不要	午前8時30分~ 午後3時
結核・肺がん検診	不要	午前8時30分~ 11時30分
前立腺がん検診	不要	午前8時30分~11時
肝炎ウイルス検診	不要	午前8時30分~11時
新わたらせ健康診査 (特定健康診査、後期 高齢者健康診査、健 康増進法健康診査)	不要	午前8時30分~11時

※胃がん検診は事前に申し込みが必要です。新里保健センター又は健康づくり課に申し込んでください。
 ※新わたらせ健康診査を受ける人は質問票(受診券の裏面)を記入してお持ちください。
 ※新里保健センターでの大腸がん検診(容器回収)の実施日・受付時間は10月17日(月)から19日(水)の午前8時30分から11時までです。

新里町保健文化センター 集団検診

10月3日(月)~6日(木)

新里町保健文化センターで、各種検診(健診)を実施します。希望する検診を選んで受診することができます。

期日 10月3日(月)~6日(木)

場所 新里町保健文化センター
 申込方法 左表のとおり。検診により申込方法が異なる場合があります。

新里町保健文化センター
 問い合わせ 健康づくり課、新里保健センター

9・10月 休日当番医 時間：午前9時~午後6時			
期日	診療科目	病医院(電話番号)	場所
9月4日(日)	内・小児科	斎藤医院(72-1230)	みどり市大間々町
	内科	みどり病院(76-1110)	みどり市笠懸町
	外・内科	水谷胃腸科外科医院(45-2525)	三吉町二丁目
11日(日)	児・内科	小児科 小川醫院(44-6008)	東五丁目
	内・外・呼吸器内科	藤井クリニック(20-3055)	川内町四丁目
	整形外科	岩下病院(22-0151)	本町四丁目
18日(日)	内・児・循環器科	関田内科クリニック(54-2511)	相生町五丁目
	内科	日新病院(30-3660)	菱町三丁目
19日(祝)	内・小児科	三丸医院(22-3419)	宮本町一丁目
	内科	稲葉医院(72-1655)	みどり市大間々町
22日(祝)	眼科	青木眼科(72-7070)	みどり市大間々町
	内・小児科	小保方医院(72-2505)	みどり市大間々町
25日(日)	内科	北川内科クリニック(44-7706)	錦町二丁目
	神・内科	阿部医院(53-5411)	相生町一丁目
	内・児・循環器科	小暮医院(52-6608)	相生町二丁目
10月2日(日)	内・消呼循小児科	松井内科医院(70-7610)	みどり市笠懸町
	整形外科	長谷川整形外科医院(52-6671)	広沢町四丁目
10月2日(日)	小児科	みらいこどもクリニック(47-8200)	みどり市笠懸町
	内科	小島内科医院(44-8919)	新宿三丁目
整形外科	桐生整形外科病院(40-2600)	広沢町間ノ島	

※受診の際は各病医院などに事前にお問い合わせください。休日当番医・接骨院は変更になる場合があります。

休日緊急歯科診療所 ☎45-1397

期日=日曜日、祝日
 時間=午前10時~午後3時
 場所=桐生市歯科医師会館(堤町三丁目3-2、赤岩橋堤町側交差点付近)
 ※受診の際は事前に御連絡ください

平日夜間急病診療所 ☎47-2501

期日=月~土曜日※祝日を除く。
 時間=午後7時30分~10時30分
 診療科目=内科、小児科
 場所=桐生メディカルセンター1階(元宿町)

9・10月 休日当番接骨院

時間：午前9時~午後3時
 ※接骨院により時間を延長する場合があります。

期日	接骨院(電話番号)	場所
9月4日(日)	みのる接骨院(55-1511)	相生町二丁目
11日(日)	小林接骨院(46-2038)	東七丁目
11日(日)	馬場接骨院(73-7455)	みどり市大間々町
11日(日)	中島接骨院(43-4117)	仲町二丁目
18日(日)	奥澤接骨院(76-2036)	みどり市笠懸町
18日(日)	かしわけ接骨院(43-6571)	本町三丁目
19日(祝)	かなめ接骨院(53-6110)	相生町五丁目
22日(祝)	武井接骨院(77-1156)	みどり市笠懸町
22日(祝)	ながや接骨院(74-5938)	新里町新川
25日(日)	ひろさわ接骨院(46-6633)	広沢町六丁目
25日(日)	中村接骨院(32-1878)	梅田町一丁目
10月2日(日)	新井接骨院(44-7577)	境野町四丁目
10月2日(日)	笠懸中央接骨院(76-5914)	みどり市笠懸町
10月2日(日)	さいとう接骨院(43-8574)	新宿一丁目

高齢者インフルエンザ予防接種

予防接種を受ける際は、「インフルエンザ・各種検診受診券」を保険医療機関へお持ちください。

対象 接種日に65歳以上の人と、60歳以上65歳未満で、心臓・じん臓・呼吸器疾患・免疫不全の身体障害者手帳1級を持つ人

期間 10月1日(土)~12月28日(水)

実施場所 桐生市医師会、足利市医師会に登録した接種医のいる保険医療機関(ただし桐生厚生総合病院は入院患者のみ)と群馬県内相互乗り入れ予防接種に協力する保険医療機関

申し込み 電話で希望する保険医療機関へ。
 本人負担金 1500円※今年度より自己負担額が変わりましたので御注意ください。
 また、生活保護世帯の人は負担がありませんので、保険医療機関に申し出てください。
 問い合わせ 健康づくり課
 期日 9月12日(月)



ヘルスメイト養成講座

ヘルスメイトとして地域で活躍する人を募集します。ヘルスメイトとは、地域で活躍している食生活改善推進員の愛称です。食について学び、それを地域の人に伝え、食生活改善の普及活動を行います。

期日・時間・内容
 ①10月7日(金) / 午前9時30分~正午 / 開講式、桐生市の健康状況と生活習慣病、オリエンテーション
 ②10月26日(水) / 午前9時30分~午後0時30分 / 調理実習など

適正な救急外来の利用について

近年、「平日は仕事を休めない」「夜の方が空いている」などの自己都合で、休日や夜間の救急外来を受診する、いわゆる「コンビニ受診」が問題となっています。

夜間や休日の時間外診療は、翌日まで待てない緊急医療を必要とする人のための診療体制です。「コンビニ受診」が増えると、軽症患者への対応のために、本来医療が必要な重症患者に手が回らない事態が起きてしまいます。

各医療機関に限られた人数で診療にあたっていることを御理解いただき、救急医療体制への御協力をお願いします。

休日や平日夜間で比較的症状が軽い人は、まずは休日当番医や桐生市医師会の平日夜間急病診療所を御利用ください。また、救急病院案内テレホンや群馬子ども救急相談など、広報きりゅうや桐生ふれあいメールでは、様々な救急情報を案内していますので、是非御活用ください。

問い合わせ=健康づくり課

けんこう塾 「腰痛について」

医師が講話をします。希望者には骨密度・体脂肪測定を習

③11月28日(月) / 午前9時30分~正午 / 運動
 ④12月8日(木) / 調理実習
 ⑤平成29年1月13日(金) / 午前9時30分~正午 / 運動
 ⑥1月27日(金) / 午前9時30分~午後0時30分 / 調理実習
 ⑦2月10日(金) / 午前9時30分~閉講式、軽食づくり交流会

場所 保健福祉会館ほか
 対象 市内に居住する人
 教材費 3000円
 募集人数 25人(先着順)
 申し込み 電話で健康づくり課へ。

「あなたに悩みのない大切な命の掛け替えのない大切な命のためにできることは、周りの人の悩みに気づき、見守り、支え合うことです。まず、声を掛け、耳を傾け、相談して寄り添ってみてください。」
 問い合わせ 健康づくり課

専門医師が「こころ」に悩みのある人の相談に応じます。
 期日 9月20日(火)
 時間 午後2時~3時30分
 場所 保健福祉会館
 申し込み 電話で健康づくり課へ。

0276・551612
 9月10日~16日
 自殺予防週間

短期集中介護予防サービス

桐生市通所型サービスC事業が始まります

介護が必要な状態にならないように、保健・医療の専門職による生活機能の改善・維持を目的とした短期集中介護予防サービスです。

実施期間＝10月～12月コース、平成29年1月～3月コース

対象＝要支援1・2の人（今年度新規申請者または5月1日以降認定開始となった更新申請者）、基本チェックリストを実施し該当となった事業対象者（基本チェックリストは、長寿支援課、両支所市民生活課、

各地域包括支援センターで実施できます。）

場所及びプログラム＝下表のとおり

費用＝介護保険負担割合証に応じて1回につき事業費（3,500円）の1割（350円）、又は2割（700円）

申し込み＝利用する際には、担当ケアマネジャーが作成したケアプランと利用申請書を市役所1階の長寿支援課に提出してください。申請用紙は長寿支援課のほか、市ホームページに有ります。

問い合わせ＝長寿支援課長寿支援係（☎内線587）

複合型プログラム

事業所名	場所	住所	プログラム
社会福祉法人希望の家 デイサービスのぞみの苑	特別養護老人ホームのぞみの苑	相生町五丁目493	理学療法士または作業療法士、管理栄養士、歯科衛生士などにより、運動・栄養・口腔についてのお話や実習を行います。1コース12回、各回募集人数20人、送迎有り。（送迎範囲については要相談）
医療法人社団にいさと会 介護老人保健施設さくら苑	新里総合センター	新里町武井693-1	

運動器の機能向上プログラム

事業所名	場所	住所	プログラム
桐生・みどり市柔道整復師会	青年の家 (10月～)	仲町一丁目8-37	機能訓練指導員認定柔道整復師などにより、ストレッチ体操や筋力向上のための運動を行います。1コース10回、各回募集人数20人、送迎無し。
	広沢老人憩の家 (1月～)	広沢町六丁目1103-1	

※今号の「日本遺産かかあ天下とぐんまの絹物語」は休載しました。

今月の表紙

8月5日から7日までの3日間、桐生八木節まつりが行われました。期間中は、好天に恵まれ、52万5,000人の来場者がありました。最終日、本町五丁目^{まいしゅうお}絆翔大やぐらの周りには、多くの人が集まり、音頭に合わせ、八木節おどりを楽しんでいました。

人口と世帯

(7月31日現在)

人口 115,908人 (-75人)
 男 55,818人 (-31人)
 女 60,090人 (-44人)
 世帯 49,973世帯 (+22世帯)
 ()内は前月比

今月の納税

固定資産税・都市計画税…第3期
 国民健康保険税…第3期

9月30日(金)が納期限です

コンビニエンスストアや銀行などのペイジー対応ATMからも納付可能です。口座振替を利用している人は、預貯金残高の御確認をお願いします。

広告