

まりのゆう

10月号

平成 28 年 (2016 年)



皆さんの子育てを応援します

主な内容

皆さんの子育てを応援します.....	2
桐生市堀マラソン大会参加者募集.....	7
第 21 回桐生ファッションウィーク.....	8
ビジネスマッチングフェア桐生 2016.....	10

表紙写真：桐生市子育て支援センターほか

子育て支援センターの利用者の声



（末広町）
園田由貴江さん・庵季ちゃん

ママ同士のおしゃべりで、ほっと一息

週に3回から4回程、子育て支援センターを利用しています。最近、ペットボトルで作った手作りおもちゃで遊ぶのが好きで、一生懸命遊んでいます。子育て支援センターには、ここで知り合いになったママも遊びに来ていますので、ママ同士でおしゃべりをするのも楽しみです。

保育士さんもいるので安心

自宅だとどうしても遊ぶ場所が限られますが、子育て支援センターを利用すると、広いところで遊ばせることができるのが良いです。子供が走り回るので、私一人で二人の子供を見るのは大変ですが、保育士さんもいますので、安心して遊ばせたり、子育てについても相談したりすることができます。



（川内町五丁目）
清塚南さん・凜ちゃん・蒼汰郎ちゃん

一日の生活にリズムが出ます

子育て支援センターに遊びに来ると、娘と同じくらいの歳の子供がいるので、一緒に遊べるのが楽しいみたいです。午後2時くらいまで支援センターを利用して、その後、家でぐっすりとお昼寝をしてくれるので、その間に家事を済ませたり、空いた時間に息抜きができます。



（川内町五丁目）
野原美穂さん・愛叶ちゃん



切れ目のない支援で 子育てを応援

自分一人で子育てをしなければならぬ家庭、おじいちゃん、おばあちゃんの子育てに参加してくれる家庭、様々な家庭があります。明日、どうしても仕事を休めないのに、子供が病気で保育園に預けられない。長い子育て生活では、こんな状況になることもあるかもしれません。市では、一人一人の状況に感じ、皆さんがより良い環境で、不安なく子育てができ、また、安心して働くことができるように、皆さんに寄り添い、切れ目のない支援を行っています。問い合わせは、子育て支援課子育て支援係（☎内線308）へ。

保健福祉会館



桐生市子育て支援センター
（保健福祉会館3階）
開館時間
月～金曜日＝8:30～17:15
土・日曜日＝10:00～16:00
休館日＝祝日、年末年始
問い合わせ＝同センター（☎46-5031）

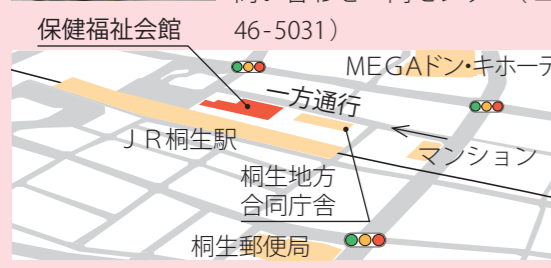

子育てに関する様々な講座を開催しています。季節ごとに、赤ちゃんなど、小さいお子さんが快適に過ごすためのポイントや、手遊び、わらべうたなど、子供と一緒に遊んで遊べながら子育てに役立つ皆さんの知識を楽しく学ぶことができます。

相談する

保育士などの専属の係員が、育児に不安を感じたり、迷ったりしている皆さんの相談にお応えします。「うちの子は、保育園、幼稚園、認定こども園のどこに入

子供と学ぶ

育児講座や健康講座など、子育てに関する様々な講座を開催しています。季節ごとに、赤ちゃんなど、小さいお子さんが快適に過ごすためのポイントや、手遊び、わらべうたなど、子供と一緒に遊んで遊べながら子育てに役立つ皆さんの知識を楽しく学ぶことができます。

友達をつくる

たくさんの親子が集う子育て支援センターは、子供同士、親同士の交流のスペースとなっています。

子育てについて知る

園でできるの」といった、子育てに関する疑問や悩みごとなど、お気軽に御利用ください。

ママ、パパ、子供の交流スペース 子育て支援センター

保健福祉会館と、10か所の民間保育所に「子育て支援センター」を設置しています。お母さん、子育てで悩ま

ないで、をキャッチフレーズに子育てサロンや育児相談などを行い、子育てを応援します。

「母子保健型の利用者支援事業」における産前・産後期などのきめ細やかな支援と、「基本型の利用者支援事業」における子育て支援サービスなどの情報発信や相談機能の

連携を強化し、妊娠期から子育て期にわたる切れ目のない支援のワンストップ拠点として、保健福祉会館において「子育て世代包括支援センター」を整備します。

ワンストップでの支援を 保健福祉会館で行います

10月から、JR桐生駅前の保健福祉会館にある健康づくり課で「産後ケア事業」をスタートします。妊娠の届出のときに、心配ごとなどをお聴きして、支援が必要な人には、母子保健支援プランを作成します。産後に授乳トラブルや強い

育児不安など、心身の不調を抱えているが家族などの援助を受けられない人は、医療機関において産後ケアが受けられます。宿泊しながら授乳指導を受け、乳房ケアや休息もとれる「産後ケア事業」には、日帰り型もあり、担当保健師が紹介します。

産後の不安や体調不良を 「産後ケア」でサポートします

支援員の声



広沢なかよしクラブ
主任支援員 小芝 康子さん

子供がほっとできる場でありたい

放課後児童クラブで支援員を始めて13年目になります。およそ120人の児童を13人の支援員と4人の補助員が交代で見守っています。クラブでは、学校が終わって帰ってきた子供がほっと安らげる場でありたいと心掛けています。

今では、このクラブを卒業した子も補助員として後輩を見守っています。



放課後児童クラブ

現在、市内の小学生の4分の1にあたる約1200人の子供が利用し、放課後児童支援員などが見守る中、宿題をしたり、元気に遊んだり、充実した時間を過ごしています。市では、必要に応じてクラブ室を増設するなど、適宜施設整備を行っており、待機児童はゼロとなっています。

開所時間は、月曜日から金曜日までは放課後から午後7時まで、土曜日や夏休みなどの長期休暇は午前7時30分から午後7時までです。

支援員が見守ります

放課後児童クラブは、昼間、保護者が仕事などの理由で家にいない小学生を対象に、学校の余裕教室などを利用し、長期休暇や授業終了後などに適切な遊びや生活の場を提供しています。

これは、長期休暇中に限定した児童の預け入れは、一部のクラブのみ可能でしたが、マニュアルの改正により、全てのクラブで利用ができるようになりました。

全小学校区にあります

市内には、全小学校区に27クラブがあり、1年生から6年生まで、入所を希望する全ての児童が利用できるようになっています。

市では「桐生市放課後児童クラブ設置運営マニュアル」の大幅な改正を行い、平成28年度から市内の全てのクラブにおいて、保育料やサービス内容などの統一を実現しました。その結果、市内のどのクラブを利用しても、同じ保育料、同じ保育サービスを受けることができます。

全てのクラブで長期休暇も対応

より良い保育環境で質の高いサービスの提供に努めていますので、保護者の皆さんは、安心して放課後児童クラブを利用ください。

保育園の話題

黒保根町国際理解推進事業

ランディ先生と英語を交えて交流

黒保根保育園では、毎週月・水・金曜日に1時間程度、ランディ先生が訪れ、保育園の園児と楽しく交流しています。

小・中学校で行っている英語の授業とは異なり、外国出身の先生と日常をともに過ごすことで、園児が自然と異文化に触れ合うことができる環境となっています。

ランディ先生の声

生活の中に英語を

子供が大きくなってから習う英語は、どうしても勉強だとか試験のためになってしまいます。英語を勉強だと思っていない小さいうちから楽しく英語に触れ、うまく話せなくても耳が慣れてくれたらいいと思っています。

今は、挨拶などを英語でしてくれる子供もいます。



黒保根町国際理解推進事業 英会話講師
ワードランディさん

保育園は、保護者が就労などの理由で、保育できないときに、保護者の代わりに保育を行う施設で、幼稚園、認定こども園とともに子育て世代の暮らしをサポートしています。

保育時間も柔軟に対応

一時的に保育ができなくなったときに子供を預かる「一時保育」や、就労形態の多様化に対応した「延長保育」など、皆さんの暮らしに合わせて様々なサービスを実施しています。



保育園・幼稚園・認定こども園

子育て支援サービスのさらなる充実を目指します

子育て世代の皆さんのニーズを把握しながら、子育て支援サービスのさらなる充実を目指しています。

平成27年度から始まった「子ども・子育て支援新制度」において一つの制度となった保育園、幼稚園、認定こども園などの施設サービスのほか、様々な子育て支援サービスの整備を総合的に推進していきます。

病児保育を始めました

病児保育事業は、病気がかかった子供をお預かりする事業です。この事業は、子育て支援に関するニーズ調査で希望が多かった子育て支援事業で、「仕事の都合がつかず、病気の子どもを保育できない」といった保護者の悩みを解決するため、今年7月、「病児保育室はなぞの」を織姫町に開設しました。

小児科の診療所内に設置され、経験豊富な保育士と看護師が病気の回復期には至らないが容態の急変が認められない病児

①病気の回復期には至らないが容態の急変が認められない病児

②市内に居住する1歳から小学校6年生までの子供

③利用料1日2000円(市民税非課税世帯、生活保護世帯は減免) ※このほかに実費で料金がかかる場合があります。

病児保育室に関する問い合わせは、病児保育室はなぞの(☎468166)へ。



平成29年2月12日(日)開催

桐生市堀マラソン大会参加者募集

参加を希望する人は、11月11日(火)から11月11日(金)までの間に、申込書に参加料を添えて、市役所4階のスポーツ体育課、新里・黒保根公民館又は市民体育館へ提出してください。
 申込用紙は、各提出先のほか、各公民館に有ります。
種目や参加資格など
 全ての種目において健康で体力に自信がある人が対象です。また、未成年者の参加には、保護者の承諾が必要です。

健康づくりのため、記録を目指すためなど、誰でも気軽に参加できるマラソン大会です。是非御参加ください。
 問い合わせは、スポーツ体育課スポーツ振興係(☎内線658)へ。

大会は、今回も、新川公園をスタート・ゴール地点として、本町通りを走るコースで行います。スタートは、午前8時55分から順次、左下の表のとおり行います。

■ **一般の部(10キロメートル)**
 参加資格 10キロメートルを1時間15分以内で走れる16歳以上(高校生を除く)の人
 参加料 1人 3,000円
 表彰 男子50歳以上は5位、49歳以下は10位、女子は5位まで

■ **一般の部(5キロメートル)**
 参加資格 5キロメートルを1時間以内で走れる16歳以上(高校生を除く)の人
 参加料 1人 2,500円
 表彰 男子50歳以上は5位、49歳以下は10位、女子は5位まで

■ **中学生の部(男子5キロメートル、女子3キロメートル)**
 参加資格 男子は5キロメートルを45分以内、女子は3キロメートルを40分以内で走る生徒
 参加料 1人 500円
 表彰 男子・女子各20位まで

スタート時間など

8:00	集合
8:10	開会式
8:55	一般(ハーフマラソン)
9:00	小学生(2km)
9:10	一般(10km)、高校生男子(10km)
9:15	中学生女子(3km)
9:25	中学生男子(5km)
10:10	一般(5km)、高校生女子(5km)
10:45	ファミリー(2.8km)

■ **小学生の部(2キロメートル)**
 参加資格 2キロメートルを25分以内で走れる5年生以上の児童
 参加料 1人 500円
 表彰 男子・女子各20位まで

■ **ファミリーの部(2.8キロメートル)**
 参加資格 2.8キロメートルを1時間以内で走れる人。小学生以下の単独参加はできません。※記録計測はありません。
 参加料 1人 500円
 表彰 なし

また8・9月には、日本女子大学と連携した「繊維産地インタナショナルシップ事業」を実施し、今年も2人の学生が市内で学びました。この事業は8年目を迎え、大学と地元企業が強い信頼関係を結ばれています。
 桐生には織都千三百年の歴史に裏付けられた、高度な繊維加工技術が蓄積されています。この素晴らしい資産を十分に生かしながら積極的に桐生のまちを発信していきたいと思えます。

日本遺産「かかあ天下、ぐんまの絹物語」に認定された文化財を有する、織都桐生ならではの取り組みが活気を帯びています。今年1月、市では桐生の繊維関連製品を「ふるさと名物」として応援宣言しました。これを受けて現在、得意分野の異なる会社が連携したホームファッションのプロジェクトなどが進行し、注目されています。

こんにちは！
市長です



皆さんの子育てを応援します

子育て支援サービス

次のサービスについては、「いいきいき子育てガイドブック」を御覧ください。同ガイドブックは、子育て支援課、健康づくり課、子育て支援センター、各公民館などのほか、市ホームページにも有ります。



「いいきいき子育てガイドブック」二次元バーコード

妊娠がわかったら

- 妊婦健康診査(14枚の受診券交付)
- マタニティ&チャイルドマークステッカー(車貼付用)
- 妊産婦・乳児訪問(助産師や保健師による家庭訪問)
- ママ&パパ教室(産前編と産後編)

赤ちゃんが生まれたら

- 出産育児一時金(加入している健康保険から支給)
- 児童手当(中学校修了前の児童)
- 子ども福祉医療費助成(中学校3年生まで)
- 乳幼児健康診査(3か月児~3歳児)
- 離乳食講習(もぐもぐ離乳食、ステップアップ! 離乳食)
- ブックスタート事業(7か月児に絵本2冊などを贈呈)
- 養育医療給付事業(1歳未満の未熟児)
- 育児相談(健康・育児・食事に関する相談)
- 予防接種(協力保険医療機関にて接種)

子育てを手助けしてほしい

- **集う・参加する・遊ぶ・相談する**
 - 民生委員・児童委員
 - 母子保健推進員
 - 子育て支援センター(11か所)
 - 子育てサークル(13サークル)
 - おはなし会(図書館、新里図書館)
- **子供を一時的に預ける**
 - ファミリー・サポート・センター事業(子供の一時預かり)
 - 子育て短期支援事業(ショートステイ、トワイライトステイ)
- **その他**
 - 赤ちゃんの駅(77か所)
 - ぐんまちょい得キッズパスポート(ぐーちょきパスポート)

保育園・幼稚園・認定こども園に入園させたい

- 保育園(公立保育園4園、私立保育園24園、計28園)
- 幼稚園(公立幼稚園7園、私立幼稚園3園、計10園)
- 認定こども園(私立2園)

小学生・中学生になったら

- 就学援助費(経済的な理由で通学が大変な子供)
- 放課後児童クラブ(全小学校区に27クラブ設置)

子育てに悩んだら

- 家庭児童相談(育児・家庭の不安などの相談)
- 子育て支援センター(総合相談、サービス利用支援)
- 育児相談・げんきメール(健康づくり課)
- 通級指導教室(こども相談室、ことばときこえの教室)
- 子ども発達相談

ひとり親家庭のために

- 児童扶養手当(18歳到達年度の末日を迎える前の児童)
- 交通遺児手当・交通遺児奨学助成金
- 母子家庭等・父子家庭福祉医療費助成
- 母子家庭等自立支援事業(自立支援教育訓練給付金・高等職業訓練促進給付金・ひとり親家庭高等学校卒業程度認定試験合格支援・母子・父子自立支援プログラム)

障害のある子供のために

- 特別児童扶養手当(身体・精神に障害のある児童)
- 障害児福祉手当(常時介護が必要な20歳未満の人)
- 身体障害者等奨学助成金(高校、大学などに在学中の身体障害者)
- 心身障害者福祉医療費助成
- 難聴児補聴器購入支援事業助成金(軽度・中度難聴児)
- 育成医療(18歳未満の障害児)
- 児童発達支援(未就学の障害児)
- 放課後等デイサービス(学校に就学している障害児)

ウェブで子育て情報を知りたい

市ホームページ(「子育て・教育」)のほか、次のサイトを御利用いただくと便利です。

- 子育てポータルサイトおやここ



- 子育て応援サイトママフレ



※上記の2サイトは市ホームページからも接続できます。

群馬大学理工学部関連イベント

いずれも群馬大学理工学部桐生キャンパスで開催します。駐車場は群馬大学理工学部駐車場、旧北中学校校庭ですが、混雑しますので当日はできるだけ公共交通機関を御利用ください。

群桐祭（群馬大学理工学部学園祭）

期日＝10月14日（金）～16日（日）

時間＝午前9時～午後5時（16日は午後4時まで）

テクノドリームツアー2016

子供から大人まで楽しめる、理科テーマパークです。

期日＝10月15日（土）

時間＝午前9時～午後5時（受け付けは午後4時30分まで）

※テーマにより予定人数に達し次第、受付を終了するものもあります。テーマや予定人数などの詳細は群馬大学工学クラブのホームページ（<http://www.tech.gunma-u.ac.jp/KogakuClub/>）に掲載してあります。問い合わせ＝群馬大学理工学部庶務係（☎30-1014）

近代化遺産の日 一斉公開

毎年10月20日は「近代化遺産の日」です。これを記念して、10月22日（土）・23日（日）を中心に市内の近代化遺産を皆さんに知っていただくため、普段公開されていない建物などの一斉公開を行います。

問い合わせは、文化財保護課文化財保護係（☎内線622）へ。



	公開物件名	公開日・期間	公開時間	料金
1	旧群馬県衛生所（桐生明治館）	10月22日（土）・23日（日）	9:00～17:00	150円
2	旧矢野蔵群（有鄰館）	10月22日（土）・23日（日）	9:00～17:00	無料
3	旧模範工場桐生燃糸合資会社事務所棟（絹燃記念館）	10月22日（土）・23日（日）	9:00～17:00	無料
4	金谷レース工業株式会社鋸屋根工場ほか（ペーカリーカフェ・レンガ）	10月22日（土）・23日（日）	9:00～17:00	無料
5	旧北川織物工場（無鄰館）	10月22日（土）・23日（日）	10:00～16:00	無料
6	旧水道事務所（西公民館）	10月22日（土）・23日（日）	9:00～17:00	無料
7	旧配水事務所（水道山記念館）	10月22日（土）・23日（日）	9:00～17:00	無料
8	桐生織物会館旧館（桐生織物記念館）	10月22日（土）・23日（日）	10:00～17:00	無料
9	桐生倶楽部会館	10月22日（土）・23日（日）	9:00～17:00	無料
10	上毛電気鉄道西桐生駅	10月22日（土）・23日（日）	9:30～15:00	無料
11	森秀織物工場・森島家住宅（織物参考館「紫」）	10月22日（土）・23日（日）	10:00～16:00	大人700円（割引有）
12	旧合名会社飯塚織物工場（桐生自動車博物館 Maehara20th）	10月30日（日）	10:00～15:00	500円
13	矢野本店店舗及び店蔵（矢野園）	10月22日（土）・23日（日）	9:30～18:30	無料
14	森合資会社	10月22日（土）・23日（日）	10:00～16:00	無料
15	後藤織物	10月22日（土）	10:00～16:00	300円

桐生スケートセンターオープン

期間 10月23日（日）～平成29年3月31日（金）※火・水曜日と12月31日・元日は休業。ただし、祝日及び年末年始、10月28日、小・中学校の冬・春休み期間中は臨時閉場。

時間 祝日を除く月～金曜日：午後1時～6時 ▼土、日、祝日、臨時閉業日：午前10時～午後5時 ※月曜日から金曜日（祝日を除く）までの一般開場後及び、土、日、祝日の一般開場前後は貸切時間（2時間）です。

使用料 ※25人以上は団体割引（☎449317）へ。

問い合わせは、10月15日（土）までは市民体育館（☎545705）、10月16日（日）からは桐生スケートセンター（☎449317）へ。

※基使用料（1人1日）
▼高校生以上990円 ▼中学生以下480円
・貸靴使用料（1人1日）
▼高校生以上380円 ▼中学生以下170円
・定期使用料（1人1か月）
▼高校生以上6030円 ▼中学生以下2940円
問い合わせは、10月15日（土）までは市民体育館（☎545705）、10月16日（日）からは桐生スケートセンター（☎449317）へ。

第21回 桐生ファッションウィーク

10月28日（金）～11月6日（日）

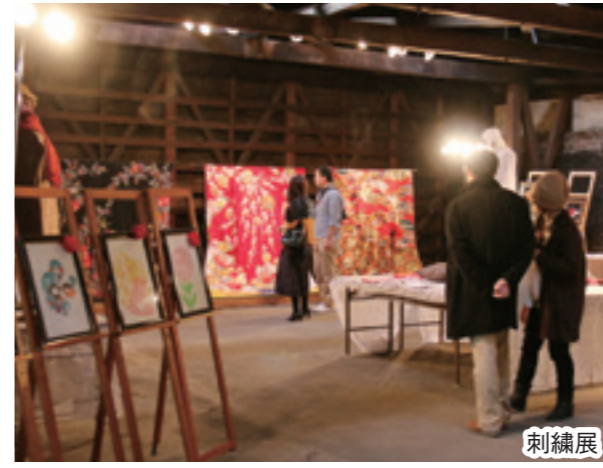

ファッション、アート、産業、あらゆる面で桐生に息づく「ものづくりのDNA」を全て詰め込んだ催しです。織都桐生の魅力をお楽しみください。

問い合わせは、第21回桐生ファッションウィーク実行委員会（cocotomo、☎46-7486）へ。

<主なイベント>

○「絁」半併用銘仙展

期間＝10月28日（金）～30日（日） 場所＝桐生織塾

○一点一作家（一工場）秋の特別展覧会

期間＝11月2日（水）・3日（祝） 場所＝有鄰館煉瓦蔵

○糸や通りいらっしやいませ

期日＝11月3日（祝） 場所＝糸屋通り

○Room of KIRYU+

期間＝11月5日（土）・6日（日）

場所＝有鄰館煉瓦蔵

○刺繍展

期間＝11月5日（土）・6日（日）

場所＝有鄰館味噌・醤油蔵

○第11回クラシックカーフェスティバル

期日＝11月6日（日）

場所＝群馬大学理工学部桐生キャンパス

イベントの日程は、決定次第、第21回桐生ファッションウィーク実行委員会のホームページに掲載します。ちらしは、10月中旬以降、cocotomo、桐生商工会議所や市役所1階の総合案内所に有ります。

第18回 図書館フェスティバル

期日＝10月16日（日）

場所＝図書館、中央公民館

内容・時間＝市民古本市（午前10時～午後3時）、野間清治顕彰会コーナー（午前10時～午後3時）、おはなしのへや（午前10時30分～正午）…子供を対象にした絵本の読み聞かせなど。ビブリオバトル（午後1時30分～3時30分）…広報きりゅう9月号15ページを御覧ください。館内イベント…キノピー図書館員、ライブラリーツアー、ブックコートサービス、おがみのへやなど。※各催しの詳細は、市ホームページに掲載してあります。

なお、当日は1階新聞雑誌コーナー及び2階参考資料室・読書室が利用できません。また、前日の10月15日（土）は、午後5時閉館です。（新里図書館は通常開館）

問い合わせは、図書館（☎47-4341）へ。

桐生の歴史を再発見する 風景賞ツアー

桐生の歴史や文化を感じる名所と「わがまち風景賞2016」を受賞した物件を巡るバスツアーを実施します。彫師関口文治郎作と伝わる彫刻が残る寺院、織物製品を作り続ける伝統的な老舗や工場を訪ねます。この事業は、ファッションタウン桐生推進協議会まちづくり委員会と桐生市の共催事業です。

期日 10月30日（日）
時間 午前8時30分～午後4時30分（予定）
集合場所 市役所構内

見学場所 医光寺、重伝建地区、朝倉染布・松井ニット（外観のみ）、野間家住宅など。 ※天候などにより変更する場合があります。

募集人数 30人（先着順）
参加費 1600円（昼食代及び保険料）
申し込み 10月11日（火）午前9時から、電話で桐生商工会議所（☎451201）へ。
問い合わせは、桐生商工会議所（☎451201）又は重伝建まちづくり課（☎内線348）へ。

ものづくり千三百年の街から元気企業発信!



ビジネスマッチングフェア
桐生2016

桐生市、桐生商工会議所及び桐生信用金庫が連携して、市内をはじめとした各地域の企業約150社(団体)の魅力あふれる製品や商品、技術やサービスなどの情報を発信します。

会場では、地域企業の製品・技術・サービスなどの展示・商談、官公庁関連・大学・試験研究機関などのブ

ス展示、地元有力企業による講演会、大手バイヤー企業との商談、創業・事業承継などの相談会が行われますので、是非御来場ください。

期日 11月10日(木)
時間 午前10時～午後4時
場所 市民体育館
問い合わせは、産業政策課 産業政策係(☎内線584)へ。

桐生市中小企業者向け制度融資
利率を引き下げます

10月3日(月)から

改正日は、10月3日(月)です。改正後の利率は、改正日以降に行われる融資の申し込みから適用します。

問い合わせは、取り扱い金融機関又は産業政策課(☎内線583)へ。

中小企業者向け制度融資利率

資金名	融資期間	現行 融資利率	改正後 融資利率	引き下げ 幅
【小口資金】及び【特別小口資金】	8年以内 1年以内	2.1%以内 2.0%以内	1.7%以内	▲0.4% ▲0.3%
中小企業等振興対策資金【経営安定資金】	6年以内 8年以内 11年以内	1.6%以内 1.9%以内 2.2%以内	1.5%以内 1.8%以内 2.1%以内	▲0.1% ▲0.1% ▲0.1%
※資金用途が起業支援の場合	6年以内	1.6%以内	1.3%以内	▲0.3%
中小企業等振興対策資金【設備資金】	7年以内 10年以内	2.1%以内 2.4%以内	1.9%以内 2.2%以内	▲0.2% ▲0.2%

宝くじの収益を
まちづくりに生かす

公益財団法人群馬県市町村振興協会では、市町村振興宝くじの交付金などを財源として、「魅力あるコミュニティ助成事業」を行っています。この助成事業を利用し、集会所施設や防災のための備品を購入しました。

問い合わせは、企画課企画係(☎内線524)へ。



事業者の皆さんへ
ごみ減量のお願い

事業系ごみの現状
桐生市の1人1日当たりのごみ排出量は、県内12市中2番目に多い1205グラムです。そのうち、事業系ごみは409グラムで、12市中最も多い排出量となっています。

このことから、事業者の皆さんにもごみの減量に取り組んでいただく必要があります。

事業系ごみの正しい処理方法
事業系ごみは「廃棄物の処理及び清掃に関する法律」に

より、自らの責任で適正に処理することとなっています。で、地域のごみステーションには排出できません。

事業系ごみは、事業系一般廃棄物と産業廃棄物に分けられます。

例えば、事業所から出る紙ごみや飲食店から出る生ごみなどは事業系一般廃棄物となり、ビニール袋、緩衝材、Pバンドなどのプラスチック製のゴミや解体工事により発

生するごみなどは、産業廃棄物になります。

事業系一般廃棄物は、排出事業者が自ら清掃センターへ持ち込むか、一般廃棄物収集運搬許可業者へ収集を依頼してください。

産業廃棄物は、清掃センターでは受け入れできませんので、適切な処理をしてください。

マニュアルができました
桐生市では、事業系ごみの正しい処理方法について、事業者の皆さんに知っていただくために、事業系ごみの適正処理マニュアルを作成しました。

配布場所は、市役所2階の環境課、清掃センター、新里・黒保根支所、桐生商工会議所です。また、市ホームページにも有ります。

事業系ごみの減量は、経費削減、企業イメージの向上などにもつながります。

マニュアルを参考にして、ごみ減量に御協力ください。

問い合わせは、清掃センター(☎741010)又は環境課ごみ減量係(☎内線453)へ。

清掃センターからのお願い

ごみの不法投棄防止について
公園や道路脇など、人目につきにくい場所にごみ不法投棄されています。投棄した人が分からない場合は、土地の所有者や管理者が責任を持って投棄されたごみを処分しなければなりません。

不法投棄を防止するためにも、雑草の伐採や柵の設置、定期的な見回りなど、不法投棄をされにくい環境をつくりましょう。

ごみステーションの利用について
家庭からのごみ出しは、町会や自治会などで決められたごみステーションへ収集日の当日、午前8時30分までに出してください。また、常に清潔を保つため、利用される皆さんで清掃を行うなど、維持管理をお願いします。

問い合わせは、清掃センター清掃係(☎74-1014)へ。

1人1日あたりのごみの排出量の内訳
(平成26年度実績)

全体			事業系		
順位	市名	排出量	順位	市名	排出量
1位	安中市	986	1位	富岡市	176
2位	伊勢崎市	1,004	2位	安中市	185
3位	高崎市	1,027	3位	伊勢崎市	209
4位	館林市	1,032	4位	藤岡市	214
5位	太田市	1,044	5位	館林市	242
5位	前橋市	1,044	6位	高崎市	253
7位	富岡市	1,078	7位	前橋市	267
8位	沼田市	1,120	8位	沼田市	280
9位	藤岡市	1,141	9位	太田市	333
10位	みどり市	1,164	10位	渋川市	382
11位	桐生市	1,205	11位	みどり市	394
12位	渋川市	1,219	12位	桐生市	409

※単位はグラムです。
※1人1日当たりの排出量計算方法＝ごみ総排出量÷総人口÷年間日数

公用封筒広告を募集

広告の掲載規格 11 枠縦 40 ミリメートル、横 90 ミリメートル、黒一色で封筒裏面に掲載募集枠数 4 枠
掲載料 1 枠 20 万 3 0 4 0 円(税込み)
封筒の規格・作成枚数 11 長形 3 号(120 ミリメートル) × 235 ミリメートル)・10 万枚
使用期間 11 納品された封筒を市が使用開始してから、在庫がなくなるまで(約1年間)
応募条件 11 納付すべき市税などを滞納していないこと。
申し込み 11 10月20日(木)までに、申込用紙に必要事項を記入し、直接、市役所3階の総務課へ。広告掲載基準、掲載の順位などは、桐生市公用封筒広告掲載要綱を御覧ください。申込用紙と広告掲載要綱は、総務課のほか市ホームページに有ります。
問い合わせは、総務課文書法制係(☎内線221)へ。

群馬大学理工学部が公道で自動運転実証実験を開始します

10月15日（土）から平成33年3月31日（水）まで

群馬大学理工学部では、大学周辺の公道で、自動車の自動運転に関する実証実験を行います。お近くを走行の際には、安全運転の御協力をお願いいたします。

目的

現在、自動車の自動運転技術は、自動車メーカーをはじめとした企業や大学などで活発に研究されています。

術と新しい移動サービスを検証します。
桐生市と群馬大学の産学連携の取り組み

市では、群馬大学を核とした産学官連携を積極的に推進し、産業振興と活力あるまちづくりを進めています。自動車の自動運転技術の研究についても、公道実証実験を円滑に実施できるよう体制を整備します。また、今後、群馬大学が実施する調査にも協力する予定です。



実験車両

現在の実験車両は、トヨタプリウスをベースに改造してあります。エンジン始動・停止、シフトの切替、操舵、制動、駆動、その他周辺機器をコンピュータを介して操作することが出来ます。実証実験では、車体の内部や上部に実験内容に応じた様々な装置を法律の範囲内で取り付けて自動運転を行います。

実験期間

10月15日（土）から平成33年3月31日（水）までの間で不定期に実施します。

実験場所

天神町一・二丁目、東久方町一丁目に見る道路で行います。なお、実証実験の進捗状況によって、再度告知を

行った上で走行路線を変更する場合があります。
安全性について

本実証実験は、警察庁が定めた「自動走行システムに関する公道実証実験のためのガイドライン」に従って実施します。そのため、自動運転中の運転席には、車両の免許を持ち、自動運転システムを十分に理解した運転手が、ハンドルに手を添えながら搭乗します。また、車両は運転手の運転操作が最優先となるように設計されているので、一般的な車両と同様な安全性が確保されています。

桐生市消費生活センターを知っていますか

消費生活センターは、消費生活に関する相談や苦情の受け付け、暮らしに関する様々な情報の提供を行っています。

商品・サービスに関する苦情、悪質商法の被害、インターネットや携帯電話でのトラブル、契約・購入前の相談など個人のプライバシーを守りながら、相談員が問題の処理や解決の手助けをします。

<だまされないための3つのポイント>

- 一、うまい話を信用しない！
- 一、すぐに決めない！
- 一、きっぱり・はっきり断る！

「困ったな…」と思ったときは、ひとりで悩まずに気軽に消費生活センター（保健福祉会館4階、☎40-1112）へ御相談ください。相談時間は23ページの各種相談案内に掲載してあります。

認知症の人を見守り、支えあう

地域で見守る

桐生ふれあいメールに登録を
市では、徘徊などによる行方不明の高齢者情報を配信しています。

一人でも多くの人が気づき、早期に発見できることが安心して認知症の人が暮らすことのできるまちにつながりますので、是非、御登録ください。

事前に登録されている高齢者が、徘徊などによって行方不明になったときに、家族などが桐生警察署に行方不明者届を提出すると、市が、その連絡を受け、行方不明者の情報を「桐生ふれあいメール」で配信します。また、介護サービス事業者や郵便局などの116の登録協力団体へも情報を発信し、早期発見に結びつける事業です。

地域で支える

認知症カフェの設置を支援します

認知症カフェは、認知症になっても暮らしやすい街づくりを推進するため、認知症カフェを運営する団体への登録証の交付や、市のホームページなどで市民へ周知する登録事業と、認知症カフェ開設に必要な物品購入経費を支援する助成事業（開設1か所につき限度額3万円）を始めます。

問合わせは、長寿支援課長寿支援係（☎内線588）へ。

下の二次元バーコードを読み込み、桐生ふれあいメール <https://service.sugumail.com/kyju/> にアクセスし、画面の表示にしたがって、登録してください。



行方不明の高齢者情報を登録するには、防災・防犯情報から高齢者緊急情報を選択してください。そのほか配信を希望する情報があれば選択し、確認画面に進めて操作を完了させます。「本登録完了のお知らせ」のメールが届けば登録完了です。※登録は無料ですが、パケット通信料は利用者負担です。

問合わせは、長寿支援課長寿支援係（☎内線588）へ。

災害救助訓練



桐生市地域防災計画に基づく災害救助訓練を、11月1日（火）午後2時から市民文化

会館で行います。地震発生による出火で多数の負傷者が救助を求めているとの想定で、消防、医療、警察、市の関係者などが参加し、消火訓練や避難誘導訓練、救助訓練などを行います。なお、訓練実施中は、市民文化会館正面や、桐生地域地場産業振興センターの駐車場が使用できなくなります。問合わせは、健康づくり課地域医療係（☎471152）へ。

秋の市民一斉清掃

10月30日（日）に秋の市民一斉清掃を行います。清掃活動は各自治会・町会で決められた時間に開始してください。集まったごみは、午前8時30分から順次収集しますので、ごみステーションへ出してください。

雨天でも収集しますが、清掃活動は、各自治会・町会で判断してください。なお、当日以外に清掃活動を行った場合は、ごみステーション以外の場所に集めて清掃センター

清掃係に連絡してください。清掃係にごみ、缶、びんなどは普段と同じように分別し、指定袋、透明か白い半透明の袋に入れて出してください。使用済みの乾電池、ライターの収集も行いますので、それぞれ別の袋に入れて出してください。なお、カッター！カミソリの刃は危険ですので混入せず、燃えないごみの収集日に出してください。問合わせは、清掃センター清掃係（☎741014）へ。

個人住民税の給与からの特別徴収実施が徹底されます

群馬県内全市町村では、平成29年度から、個人住民税の給与からの特別徴収実施を徹底します。皆様の御理解と御協力をお願いします。問い合わせは、税務課市民係（☎内線226）、県総務部市町村課（☎027・226・2228）又は、県総務部税務課（☎027・226・2196）へ。



収する義務のある事業主は、個人住民税の特別徴収を行う義務があります。これまで特別徴収を行っていなかった事業主についても、平成29年度から、特別徴収義務者として指定されます。

特別徴収の対象となる給与所得者（従業員）

原則として、アルバイトやパートなどを含む全ての従業員から特別徴収する必要があり、特別徴収するかどうかを給与所得者の意思で選択する

ことはできません。ただし、給与支払報告書と一緒に普通徴収切替理由書を提出し、当該理由書に記載されている理由に該当する場合は、当分の間、例外として普通徴収とすることができます。

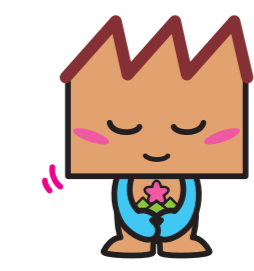

個人住民税の特別徴収

所得税の源泉徴収と同様に、給与支払者（事業主）が、給与と所得者（従業員）に毎月支払う給与から個人住民税を特別徴収（天引き）し、従業員に代わって市に納付していた制度で、平成29年度より実施が徹底されます。

特別徴収義務者となる給与支払者（事業主）

地方税法第321条の4の規定により、所得税を源泉徴

不動産合同公売

県東部地区の市町と群馬県が合同で行う不動産合同公売を実施します。

市の公売予定物件は下表のとおり8件です。その他の各執行機関の公売物件についても、市役所1階滞納特別対策室、新里・黒保根支所、市ホームページに資料が有ります。

期日・時間＝11月24日（木）午後1時から受け付け
場所＝群馬県太田合同庁舎（太田市西本町60 - 27）

問い合わせは、滞納特別対策室滞納特別対策係（☎内線362）へ。

公売財産（面積は登記簿表示）	最低公売価格（公売保証金）消費税込
①川内町三丁目225番1 雑種地 608㎡ ②川内町三丁目225番6 宅地 629.29㎡ ③川内町三丁目225番地6 居宅 木造瓦葺平家建 282.49㎡ 物置 木造瓦葺平家建 5.15㎡	8,000,000円 (800,000円) 混在財産
①相生町二丁目575番12 宅地 309.16㎡ ②相生町二丁目575番地12 居宅 木造瓦葺平家建 109.41㎡	4,000,000円 (400,000円) 混在財産
①川内町二丁目31番2 畑 743㎡ ②川内町二丁目31番9 宅地 447.27㎡ ③川内町二丁目36番3 宅地 4.58㎡ ④川内町二丁目31番地9 居宅 木造瓦葺平家建 145.74㎡	15,000,000円 (1,500,000円) 混在財産
①川内町二丁目36番1 畑 2,370㎡	13,500,000円 (1,400,000円) 非課税財産
①相生町二丁目1057番4 宅地 222.38㎡	5,900,000円 (590,000円) 非課税財産
①相生町二丁目922番1 畑 3,739㎡	19,000,000円 (1,900,000円) 非課税財産
①東久方町三丁目47番1 宅地 651.83㎡ ②東久方町三丁目47番7 宅地 125.79㎡ ③東久方町三丁目47番23 宅地 2.26㎡ ④東久方町三丁目47番25 宅地 7.50㎡ ⑤東久方町三丁目48番3 宅地 1.85㎡ ⑥東久方町三丁目47番地1、7 居宅 木造瓦葺2階建 1階 205.36㎡、2階 52.99㎡ 工場 木造スレート瓦葺平家建 109.20㎡ 物置 木造瓦葺2階建 1階 26.49㎡、2階 26.49㎡ 物置 木造瓦葺平家建 41.48㎡	12,000,000円 (1,200,000円) 混在財産
①梅田町四丁目123番 宅地 363.26㎡ ②梅田町四丁目123番地 居宅 木造瓦葺2階建 1階 83.63㎡、2階 33.12㎡	1,680,000円 (170,000円) 混在財産

桐生厚生総合病院 平成28年度職員採用試験



職種・採用予定人数

看護師Ⅱ10人程度
歯科衛生士Ⅱ1人程度
管理栄養士Ⅱ1人程度
事務（一般事務・社会福祉士・臨床心理士）Ⅱ若干人※
社会福祉士は入院患者の退院調整など、臨床心理士は患者、家族への心理的援助などの業務です。
採用予定期日Ⅱ平成29年4月1日※管理栄養士の資格取得

受験資格

見込みの人は、国家試験合格後に採用します。
（1）年齢要件
看護師Ⅱ昭和51年4月2日以降に生まれた人
歯科衛生士・管理栄養士Ⅱ昭和62年4月2日以降に生まれた人
事務（一般事務・社会福祉士・臨床心理士）Ⅱ昭和46年4月2日から昭和62年4月1日までに生まれた人
（2）資格などの要件
看護師、歯科衛生士、社会福祉士、臨床心理士Ⅱ当該職種資格（免許）を持つ人又は

平成28年4月1日までに取得見込みの人
管理栄養士Ⅱ当該職種の資格（免許）を持つ人又は平成29年6月1日までに取得見込みの人
一般事務Ⅱ民間企業などの職経験が5年以上ある人

申し込みⅡ10月3日（月）から19日（水）まで（土、日、祝日を除く）の午前9時から午後5時までに、桐生厚生総合病院2階の総務課人事係へ。申込用紙は10月3日（月）から同係で配布するほか、10月1日（土）から桐生厚生総合病院ホームページに掲載します。

事務（一般事務・社会福祉士・臨床心理士）Ⅱ1次試験（書類選考）を実施し、合格者に対する2次試験（面接試験）を11月27日（日）に予定
看護師・歯科衛生士・管理栄養士Ⅱ面接試験等を11月下旬に予定

その他Ⅱ看護師については、病院見学を随時受け付けています。希望する人は、事前に厚生病院2階の総務課人事係へ申し込んでください。
問い合わせは、桐生厚生総合病院総務課人事係（☎447163）へ。

特別障害者手当と障害児福祉手当の申請を受け付けています

いずれも本人及び扶養義務者の所得制限があります。

■特別障害者手当

対象＝著しく重度の障害にあるため、日常生活において常時特別の介護を必要とする20歳以上の在宅の人

金額＝月額26,830円

■障害児福祉手当

対象＝日常生活において常時介護を必要とする20歳未満の在宅の人

金額＝月額14,600円

問い合わせは、福祉課障害福祉係（☎内線399）へ。

国民年金保険料の追納を

保険料の免除や学生の納付特例、納付猶予の適用を受けた人は、保険料を全額納付した人に比べ、将来受け取る年金額が少なくなってしまう。

受給額を増やすために、免除などの承認を受けた期間の保険料の全部又は一部を後から追納することができます。ただし、承認を受けた期間の翌年度から起算して3年目以降に追納する場合は、当時の保険料に加え経過した年数に応じた加算額を上乗せして納めていただきます。

問い合わせは、桐生年金事務所（☎44 - 2311）又は、市民課年金係（☎内線273）へ。

住環境改善事業補助金の申込期限は10月31日（月）までです

住宅のリフォーム補助の申込期限が近づいています。

市民が所有し居住する住宅を市内の施工業者を利用して、住宅本体の機能、住環境の向上のためのリフォーム、修繕を行う人を対象に費用の一部を補助しています。過去にこの補助金を受けた人は対象外です。

募集件数＝概ね70件程度（先着順）

申し込み＝10月31日（月）まで（土、日、祝日を除く。）

問い合わせは、建築住宅課住宅係（☎内線633）へ。

情報ひろば

※本紙面上、費用の記載が無いものは無料、申込方法の記載が無いものは申し込みは要りません。

市役所・支所業務時間
 時間＝午前8時30分～午後5時15分
 休業日＝土、日、祝日、振替休日、年末年始
 ※市役所の住民基本台帳・戸籍業務と税証明交付コーナーは午後6時30分まで

日曜窓口(住民基本台帳・戸籍に関する業務)
 ▶市役所
 期日＝10月2日・16日、11月6日
 時間＝午前9時～午後4時

▶新里・黒保根支所、境野・広沢・梅田・相生・川内・菱公民館
 期日＝10月2日、11月6日(10月16日は実施していません)
 時間＝午前9時～午後4時
 ※10月2日、11月6日は、マイナンバーカード(個人番号)を指定した交付場所で午後3時30分まで交付します。

市政に対する御意見をお寄せください
 投書箱(市役所1階、両支所)、郵送、ファクシミリ(43-1001)又は市ホームページからお寄せいただけます。
 問い合わせ＝情報政策課(☎内線505)

お知らせ

行政相談を御利用ください

10月17日(月)から23日(日)までは行政相談週間です。行政相談委員は国の行政活動全般に関する苦情や相談を受け付け、相談者への助言や関係機関に対する改善の申し入れなどを行っています。どこに相談したらよいかわからない時などは行政相談を御利用ください。

特別無料法律相談

法の日(10月1日)を記念して、弁護士が相談に応じます。期日＝10月20日(木) 時間＝午前10時～正午 場所＝市民文化会館スカイホールB 募集人数＝21人(先着順) 申し込み＝10月7日(金)から、電話(午前9時～午後4時)で市民相談室(☎内線355)。

交通安全推進大会

「交通事故を追放し、このまちから悲しみをなくそう」をスローガンに開催します。交通安全功労者の表彰や体験発表、大会宣言を行います。期日＝10月24日(月) 時間＝午後2時～3時 場所＝市民文化会館小ホール 問い合わせ＝安全安心課(☎内線466)。

明るい家庭・地域づくり運動推進市民大会

「地域の子どもは地域で守り育てよう」をスローガンに開催します。期日＝11月5日(土) 時間＝午後1時～3時 場所＝中央公民館市民ホール 内容
 ▼推進標語最優秀賞の表彰
 ▼家庭健全化運動推進モデル地区の事例発表(新里町大久保自治会)
 ▼平成28年度「少年の主張」桐生地区優秀者発表会
 問い合わせ＝青少年センター(☎472184)

成人式を開催します



期日＝平成29年1月8日(日) 場所＝市民文化会館 対象＝平成8年4月2日から平成9年4月1日までに生まれた、市内に居住する人。対象者には11月下旬に案内状を送付します。なお、学校や勤務の都合で市外に転出した人も式に出席することができず。出席を希望する人はお問い合わせください。
 問い合わせ＝青少年課(☎472184)、新里公民館(☎744151)、黒保根公民館(☎962501)

意見提出手続(パブリック・コメント)

●案件名＝桐生市農業経営基盤の強化に関する基本的な構想(案)
 ●募集期間＝10月11日(火)～11月10日(木)
 ●担当課＝農業振興課(☎内線569)

●案件名＝第10次桐生市交通安全計画(案)
 ●募集期間＝10月17日(月)～11月16日(水)
 ●担当課＝安全安心課(☎内線465)

*案は担当課、情報政策課、新里・黒保根支所、市ホームページに有ります。

おひさま会(認知症家族交流会)

期日＝10月29日(土)

第62回動物画コンクール入賞作品展

期間＝10月8日(土)～11月10日(木) 時間＝午前9時～午後4時 場所＝桐生が岡動物園水族館内 問い合わせ＝桐生が岡動物園(☎224442)

福祉ショップ

市内の障害者施設などで作られたパン、野菜、鉢花などを販売します。11月は新里総合センターでの開催はお休みです。期日＝10月13日(木)・27日(木) 時間＝午前11時～午後2時 場所＝市役所玄関ロビー 問い合わせ＝福祉課(☎内線399)

戦没者追悼式

戦没者を追悼し、恒久平和を祈念するため、桐生市戦没者追悼式を開催します。期日＝10月26日(水) 時間＝午前10時から 場所＝市民文化会館シルクホール 問い合わせ＝福祉課(☎内線285)

桐生・みどり地域障害者雇用促進見学会

障害者雇用への理解や認識を深めていただく機会として、県立渡良瀬特別支援学校、新里町福祉作業所を見学します。期日＝10月20日(木) 時間＝午後0時30分～4時30分 集合場所＝総合福祉センター 対象＝事業主や企業の人事担当者など

織都桐生案内人の会 会員を募集します



織物関係の施設や重伝建地区などを観光ガイドとして案内し、桐生の魅力を伝える「織都桐生」案内人の会の会員を募集します。年齢・経験は問いません。英語や中国語などができる人も募集しています。

申し込み＝登録申請書を桐生観光協会(市役所3階観光交流課、☎内線566)へ。申請用紙は観光交流課と市ホームページに有ります。

農地の借受希望者を募集します

農地中間管理事業による農地の借受希望者の募集を行います。この事業は、県農業公社が経営規模を縮小する農家(出し手)から農地を借り受け、経営規模の拡大を図ろうとする農家(受け手)に貸し付けする制度です。

講座・講演

職業訓練センターの講座

会場は、職業訓練センターです。割引など詳しいことは職業訓練センター(☎542101)へ。

▼ワード基礎習得講座
 期間＝11月8日から平成29年3月28日までの毎週火曜日 時間＝午前9時～10時30分

費用＝4996円

申込締切＝10月26日(水)

▼エクセル基礎習得講座

期間＝11月8日から平成29年3月28日までの毎週火曜日

時間＝午前10時50分～午後0時20分

費用＝4996円

申込締切＝10月26日(水)

▼ストレス軽減のためのメンタルヘルス・ケア講座

期間＝11月9日(水)・16日(水)

時間＝午後6時30分～8時30分

費用＝510円

申込締切＝10月28日(金)

▼QC検定3級対策講座(品質管理検定)

期間＝11月22日・29日、12月6日・13日、平成29年2月21日の各火曜日

時間＝午前10時～正午

費用＝1510円

申込締切＝11月2日(水)

▼セキュリティ対策講座

パソコン利用を含む情報漏えい対策などのセキュリティを学びます。

期日＝11月22日(火)

時間＝午後1時15分～4時45分

費用＝1806円

申込締切＝11月11日(金)

▼ママ向けセミナー

「専門家から学ぶ!損をしない働き方」と題し、働く前に知っておきたいキャリア

プラン・マネープランなどを学びます。期日＝10月28日(金) 時間＝午前11時～午後0時30分 場所＝職業訓練センター 対象＝子育てなどによる離職から再就職を考えている女性 募集人数＝10人程度 申し込み＝10月26日(水)まで(託児を希望する場合は10月20日(木)まで)に、電話又はEメールで産業政策課(☎内線564、Eメールsangyo@city.kiryu.jp)へ。

県立女子大学出前講座

「日英対照を通して英語を学ぶ」と題し、日本人が英語を学習する際に難しく感じる「時制」や「数」の表現を中心に県立女子大学の講師から、英語の文法を学びます。期日＝10月27日(木) 時間＝午後7時～8時30分 場所＝昭和公民館 対象＝市内に居住する人と桐生市国際交流協会会員※高校生以上 募集人数＝20人(先着順) 申し込み＝10月13日(木)から、電話で桐生市国際交流協会(☎内線537)へ。協会員は10月12日(水)から10人まで先行受け付け。一度の申し込みは2人まで。

不登校に関する講演会

県総合教育センター自立支援アドバイザーを講師に迎え、不登校児童生徒の理解や関わり方などについて学びます。
期日 11月2日(水)
時間 午後3時から
場所 市民文化会館第1会議室
問い合わせ 教育研究所 ☎432602

赤十字救急法 救急員養成講習

手当ての基本、人工呼吸・心臓マッサージ、AEDの使用など方法を学びます。
期日 11月5日(土)・12日(土)・19日(土)
時間 午前9時30分～午後6時
場所 総合福祉センター
対象 15歳以上の成人
費用 3200円
申し込み 10月28日(金)までに、電話で日赤桐生市地区事務局(福祉課内、☎内線271)へ。

精神保健福祉ボランティア養成講座

こころの病気への理解を深め、地域で生活する精神障害者が抱える生活のしづらさを理解し、支援するボランティアを養成するための講座です。
期日 11月22日(火)・29日(火)
時間 午後7時～9時
場所 青年の家体育館アリーナ
対象 市内に居住又は勤務・通学する18歳から35歳くらいまでの人
募集人数 15人(先着順)
費用 500円
持ち物 タオル、運動着、飲み物
申し込み 10月11日(火)から、直接又は電話で青年の家 ☎42186へ。

青年スポーツ講座 「空手教室」

空手の基本的な動きを学びます。
期日 11月22日(火)・29日(火)
時間 午後7時～9時
場所 青年の家体育館アリーナ
対象 市内に居住又は勤務・通学する18歳から35歳くらいまでの人
募集人数 15人(先着順)
費用 500円
持ち物 タオル、運動着、飲み物
申し込み 10月11日(火)から、直接又は電話で青年の家 ☎42186へ。

期日 11月8日(火)・15日(火)・12月1日(木)※11月21日(月)から25日(金)までの間で半日から1日の施設実習有り。
時間 午後1時15分～4時
場所 総合福祉センター
対象 市内に居住し、全日程受講できる人
費用 112円
募集人数 10人程度
申し込み 10月31日(月)までに、電話で福祉課 ☎内線399へ。

男女共同参画セミナー

NPO法人ひこばえ理事長の茂木直子さんを講師に迎え、「デートDVから子供たちを守るために」と題したセミナーを開催します。中学生や高校生などがデートDVの被害に遭わないために周りの大人ができることについて学びます。
期日 10月27日(木)
時間 午後3時30分～4時50分
場所 市役所603会議室
募集人数 40人程度
申し込み 10月25日(火)までに、電話で市民生活課 ☎内線317へ。

子ども茶道教室

期日 11月12日から平成29年

2月25日までの第2・第4土曜日
時間 午前10時～11時30分
場所 吾妻公園茶室悠縁菴
対象 市内に居住又は通学する小・中学生
募集人数 10人(抽せん)
費用 3200円
申し込み 10月25日(火)までに、直接又はファクシミリ①に、子ども茶道教室申し込み②本人と保護者の氏名③学校名・学年④住所⑤電話番号を記入⑥で吾妻公園事務所 ☎ファクシミリ228636へ。

中央公民館手芸教室 「立体バラの折り紙」

1枚の紙からバラの花を折ります。
期日 10月22日(土)
時間 午後1時30分から
場所 中央公民館
対象 市内に居住又は勤務・通学する人
募集人数 10人(先着順)
費用 100円
申し込み 10月7日(金)午前9時から、費用を添えて直接中央公民館 ☎474343へ。

スポーツ

健康フィットネス

手軽に始められるウォーキ

ングや筋力トレーニングについて、正しいフォームを身につけて、より効果的に実践できるように健康運動指導士が指導します。
期日 11月25日(金)・30日(水)・12月9日(金)・16日(金)・26日(月)
時間 午後2時～3時30分
場所 保健福祉会館
対象 市内居住する運動制限のない概ね64歳までの人
募集人数 30人(先着順)
申し込み 10月11日(火)から、電話で健康づくり課 ☎471152へ。

骨盤ヨガ教室

期日 10月20日・27日、11月10日・17日・24日、12月1日・8日・15日の毎週木曜日
時間 午前10時～11時30分
場所 ユーユー館
対象 市内に居住又は勤務・通学する18歳以上の成人(高校生は除く)
募集人数 30人(先着順)
費用 2000円
申し込み 10月7日(金)から、直接又は電話で市民体育館 ☎545705へ。

初心者子どもアイスホッケー教室

アイスホッケーを楽しむために必要な知識及び技術を習

得します。
期日 11月7日・14日・21日・28日、12月5日・12日の毎週月曜日
時間 午後6時～7時
場所 桐生スケートセンター
対象 市内に居住又は通学するアイスホッケー初心者(の年長から小学生まで(保護者の承諾が必要))
募集人数 20人(先着順)
費用 1000円
持ち物 厚手の手袋、肘、膝当て、ヘルメット、スケート靴(貸し出しも有ります)
申し込み 10月11日(火)から、直接又は電話で市民体育館 ☎545705へ。

姿勢改善！バランスコーディネーション教室

簡単なストレッチや筋力トレーニングを通じて体のバランスを整えます。
期日 10月31日から11月28日までの毎週月曜日
時間 午前10時～11時30分
場所 ユーユー館
対象 市内に居住又は勤務・通学する18歳以上の成人(高校生は除く)
募集人数 20人(先着順)
費用 2000円
申し込み 10月11日(火)から、直接又は電話で市民体育館 ☎545705へ。

広告

みどり市通信

第59回関東菊花大会

大菊三本立ての盆養菊や盆栽菊、懸崖菊や大作りのほか、菊人形が会場を華やかに彩ります。また、場内のながめ余興場では、菊花寄席なども行います。

期間=10月22日(土)～11月23日(祝)
時間=午前9時～午後4時(最終入園午後3時30分)
場所=ながめ公園
費用=一般400円、小・中学生200円、小学生未満は無料
問い合わせ=みどり市観光課 ☎76-1270

このコーナーでは、みどり市からのお知らせを掲載しています。



催し

水曜プロムナードコンサート10月例会

昭和歌謡バンド演奏、80年代J・POP演奏、カンツォーネ、女声合唱などを行います。
期日 10月19日(水)
時間 午後6時30分開演
場所 中央公民館市民ホール
問い合わせ 中央公民館 ☎474343

なつかしの映画鑑賞会

期日・内容
①10月29日(土)／ブルークリスマス
②11月9日(水)／



文化会館と遊ぼう2016

映画女優③11月17日(木)／オーケストラの少女④11月29日(火)／てなもんや東海道⑤12月14日(水)／国定忠治
時間 午後7時から※①は午後1時30分から
場所 中央公民館
問い合わせ 中央公民館 ☎474343

「新しく広がる市民の輪」をテーマにライブや屋台などの催しを行います。※入場料や材料費が必要な催しも有ります。

期日 10月16日(日)
時間 午前10時～午後3時30分
場所 市民文化会館
問い合わせ 市民文化会館 ☎401500

るうふ名画鑑賞会

▼10月15日(土)
時間・内容 ①午後1時30分

第29回移動大川美術館展

桐生にアトリエを持ち、实际的にも活躍したオノサト・トシノブの魅力を紹介します。
期間 11月3日(祝)～6日(日)
時間 午前10時～午後5時
場所 市民文化会館展示室
費用 300円※65歳以上、心身障害者とその付き添いの人、中学生以下は無料。
▼作品解説会
期日/時間 11月3日(祝)・4日(金)は午後2時から、11月5日(土)・6日(日)は午前11時から
問い合わせ 大川美術館 ☎463300、市民文化会館 ☎401500

武将の愛した狂言

能楽のお話や狂言「居杭」・「長光」などの上演です。
 期日 11月4日(金)
 時間 午後6時30分開演
 場所 市民文化会館小ホール
 費用 全席指自由2000円、高校生以下500円
 問い合わせ 市民文化会館 (☎229999)

ワンコインコンサート

プラスジャズと題し開催します。
 期日 10月31日(月)
 時間 午前11時30分開演
 場所 市民文化会館シルクホール
 費用 全席自由500円※前売りはワンコインコンサート回数券(5枚つづり2000円)のみです。
 出演 中山浩佑(トランペット)、榎本裕介(トロンボーン)、大内満春(サクソフ)、石川佳秀(テューバ)、松尾啓史(ドラム)
 問い合わせ 市民文化会館 (☎229999)

桐生えきなか市

新鮮な産直野菜や手作り加工品などを販売します。
 期日 10月2日から12月4日までの毎週日曜日

桐生からくり人形芝居

毎月第1・第3土曜日に上演します。
 時間 午前10時30分～午後3時※1日5回上演
 場所 桐生からくり人形芝居館(有隣館内)
 問い合わせ 観光交流課 (☎内線366)

八木節交流広場

八木節を上演します。
 期日 10月8日から11月26日までの毎週土曜日と11月23日(祝)

わたらせ森と木のまつり

キノコや木炭などの展示や即売、木工工作体験などがあります。有料の体験も有ります。
 期日 10月16日(日)
 時間 午前10時～午後3時
 場所 新川公園
 問い合わせ 桐生森林事務所 (☎527373)、林業振興課 (☎内線578)

星空観察会参加者募集

当日は懐中電灯を持参し暖かい服装でお越しください。※曇で星空が見えない場合はプロジェクターを使用して開催します。中学生以下は保護者と参加してください。
 期日 11月5日(土)
 時間 午後7時～8時30分※雨天中止
 場所 南公園
 申し込み 当日午後6時30分から、直接南公園管理事務所 (☎523456)へ。

桐生が岡遊園地イベント

会場は中央広場です。なお、10月30日(日)は観覧車横休憩所です。
 問い合わせ 桐生が岡遊園地

秋のわくわく音楽コンサート

ヤマハミュージック関東によるコンサートです。
 期日 10月9日(日)※雨天中止
 時間 午前11時から②午後1時30分から
 ▼大道芸人たけちゃんがつてくる!
 期日 10月10日(祝)※雨天中止

桐生が岡動物園10月のイベント

子どもどうぶつコーナーでモルモットに触れ合うイベントです。
 期日 10月8日(土)～10日(祝)
 時間 ①午前11時～正午②午後1時～2時
 場所 ことどもどうぶつコーナー
 問い合わせ 桐生が岡動物園 (☎224442)

10月のプラネタリウム

秋の星空と星座のお話を投影します。
 期日 10月8日(土)・9日(日)・22日(土)・23日(日)
 時間 午後2時～2時40分
 場所 中央公民館3階
 募集人数 50人(先着順)
 申し込み 当日、午前9時から入場券を図書館(☎474341)1階カウンターで配布。



黒保根町ふれあいフェスティバル2016

保育園、小・中学校、サークルによる発表や展示、模擬店やバザーなどがあります。
 期日 10月28日(金)・29日(土)
 時間 学習発表 10月29日(土)午前9時30分～正午 作品展示 10月28日(金)午後6時～午後9時、10月29日(土)午前9時～午後3時
 場所 黒保根町交流促進センターほか
 問い合わせ 黒保根公民館 (☎96-2501)

●黒保根町健康まつり
 健康チェックなどの催しを行います。
 期日 10月29日(土)
 時間 午前10時～午後2時
 場所 黒保根町保健センター
 問い合わせ 黒保根保健センター (☎96-2266)



交通安全フェスティバル

「見て 体験して 楽しむ交通安全」をスローガンに開催します。
 県警察音楽隊の演奏、白バイ・パトカーの展示や写真撮影、衝突体験などを通じて、

齋藤利江写真展

昭和30年代の桐生の写真を展示します。
 期間 10月28日(金)～12月18日(日)※月曜日、祝日の翌日は休館日
 時間 午前9時～午後5時
 場所 桐生明治館展示室
 入館料 大人150円、小人50円
 問い合わせ 桐生明治館 (☎523445)

広告

広告

各種相談案内

相談・内容	期日・時間	場所	問い合わせ
市民相談 (日常生活全般の相談)	月～金曜日(祝日を除く) 午前9時～午後4時	市民相談室(市役所2階)	市民相談室(☎内線355・503) ※電話での相談にも応じます。
無料法律相談 (弁護士による相談)	10月6日・13日・27日の各木曜日 午前10時～正午	市民相談室(市役所2階)	市民相談室(☎内線355・503)
※10月20日(木)の法の日記念特別無料法律相談は16ページを御覧ください。	※要予約。2週間前から市民相談室(☎内線355・503)で、午前9時から午後4時まで先着順に受け付けます。相談人数は1日当たり7人です。		
	10月5日(水)、11月7日(月) 午後1時～3時	みどり市笠懸会場 (みどり市笠懸老人憩の家)	みどり市社会福祉協議会本所 (☎76-4111)
	※要予約。みどり市社会福祉協議会本所(☎76-4111)で、先着順に受け付けます。		
人権相談 (人権侵害や差別などに関する相談)	10月11日(火)・25日(火) 午後1時30分～3時30分	市民相談室(市役所2階)	市民相談室(☎内線355・503)
	10月3日(月)、11月1日(火) 午前9時30分～11時30分	新里総合センター(3階)	新里支所市民生活課 (☎74-2384)
	10月20日(木) 午前9時～11時	黒保根支所(2階)	黒保根支所市民生活課 (☎96-2111)
消費生活相談 (消費生活に関する苦情や相談)	月～金曜日(祝日を除く) 午前9時～午後4時	桐生市消費生活センター (保健福祉会館4階)	桐生市消費生活センター (☎40-1112)
行政相談 (国などの仕事への要望・苦情)	10月11日(火)・25日(火) 午後1時30分～3時30分	市民相談室(市役所2階)	市民相談室(☎内線355・503)
	10月3日(月)、11月1日(火) 午前9時30分～11時30分	新里総合センター(3階)	新里支所市民生活課 (☎74-2384)
	10月20日(木) 午前9時～11時	黒保根支所(2階)	黒保根支所市民生活課 (☎96-2111)
労働相談 (職場のトラブルに関する相談)	10月7日(金)・21日(金)、 11月4日(金) 午前9時～正午	市民相談室(市役所2階)	産業政策課(☎内線564)
家庭児童相談 (家庭、児童、母子などに関する相談)	月～金曜日(祝日を除く) 午前8時30分～午後5時15分	子育て支援課(市役所1階)	子育て支援課 (☎内線250・251)
児童虐待通報 (児童虐待と思ったら)	月～金曜日(祝日を除く) 午前8時30分～午後5時15分	みどり市こども課 (笠懸庁舎)	みどり市こども課 (☎76-0995)
	24時間対応	群馬県東部児童相談所(☎0276-31-3721) 児童相談所全国共通ダイヤル(☎189「いち・はや・く」)	

福祉、介護、教育、育児などの相談には、それぞれの担当課で応じています。
土、日、祝日は、群馬県東部児童相談所を除き、各相談業務、予約の受け付けとも行っていません。



関連団体からのお知らせ

▼群馬県民の日記念桐生水質浄化センター施設見学会
施設見学、クイズラリー、金魚すくいなどのイベントを開催します。
期日 10月16日(日)
時間 午前10時～午後2時30分 ※入場は午後2時まで
場所・問い合わせ 桐生水質浄化センター(☎532301)
▼豊年まつり
新鮮野菜や花などの直売、地元野菜で作るいも煮やポックールの無料サービスもあります。
期日 11月5日(土)
時間 午前9時～午後1時
場所・問い合わせ 新里町農産物等直売所(☎744100)
▼不正軽油の情報をお寄せください
軽油に灯油や重油を混ぜたり、灯油や重油をそのまま自動車や燃料として使用したりすると地方税法違反です。
通報・問い合わせ 前橋行政県税事務所軽油広域調査係(☎027-231-2801)
▼調停相談
お金や人間関係など、身の

回りの問題について弁護士や調停委員が相談に応じます。
期日 10月17日(月)
時間 午前9時30分～午後4時
場所 青年の家
問い合わせ 前橋地方・家庭裁判所桐生支部(☎52391)
▼桐っこ市
期日 10月1日から11月26日までの毎週土曜日 ※10月29日(土)は除く
時間 午前9時～11時
場所・問い合わせ 桐生地方卸売市場(☎46282)
▼第21回市場まつり
即売や試食、お菓子の無料配布などのほか、マグロの解体ショー、模擬セリ、10円市なども行います。※即売と模擬セリは、売り切れ次第終了。
また、先着3000人に豪華賞品が当たるアンケートも行います。
期日 10月30日(日)
時間 午前8時～10時30分
場所・問い合わせ 桐生地方卸売市場(☎46282)
▼シルバー人材センターからのお知らせ
問い合わせ 桐生市シルバー人材センター(☎439161)
・シルバー人材センターの会
員に登録しませんか
高齢者の希望に応じた、臨

時的かつ短期的又はその他の軽易な就業を、提供していただきます。対象は市内に居住する、原則60歳以上の健康な人です。毎月1回、入会説明会を実施しています。日程など詳しくはセンターまでお問い合わせの上、お申し込みください。
・第7回シルバー祭り
包丁研ぎ、網戸張り体験、工芸品の販売、模擬店などがあります。
期日 11月13日(日)
時間 午前9時～午後3時
場所 シルバー人材センター
▼終戦後引揚者の通貨などをお返しします
東京税関では、終戦後の混乱期に外地から引き揚げてこられた人に、当時国内に持ち込めず税関に預けた通貨・証券などをお返ししています。
問い合わせ 東京税関前橋出張所(☎027-221-5284)
▼10月は「年次有給休暇取得促進月間」です
仕事と生活の調和のために土、日、祝日に年次有給休暇を組み合わせたプラスワン休暇を実施しましょう。
問い合わせ 群馬労働局雇用環境・均等室(☎027-896-4733)
▼業務改善助成金等の御案内
「業務改善助成金」は、中小

企業の事業主を支援する制度です。時間給(時間換算額)を引き上げ、労働能率の増進に資する設備・器具の導入などの業務改善を実施するために要した業務改善経費を助成します。
また、経営管理や労務管理などの専門家による無料相談窓口として群馬県最低賃金総合相談支援センター(☎0120-028-242)を開設しています。
問い合わせ 群馬労働局雇用環境・均等室(☎027-896-4733)
▼御存知ですか労働委員会
解雇、出向、懲戒処分などの労働条件や、その他労働問題に関する紛争などが話し合いにより円満に解決されるようサポートします。
利用は無料で、秘密は厳守します。電話での相談も受け付けています。
問い合わせ 県労働委員会事務局(☎027-226-2783)
▼桐生・みどり地区地域安全大会
「みんなでつくろう安心の街」をスローガンに開催します。
桐生市出身の女優橋実里さんが一日警察署長として参加します。

期日 10月12日(水)
時間 午後2時～3時30分
場所 市民文化会館小ホール
問い合わせ 桐生警察署生活安全課(☎430110)
▼NPO法人キッズバレイ勉強会
場所 コワーキング・コミュニティスペース「cocotomo」(本町五丁目東武本町ビル)申し込み希望する勉強会の前日までに、電子メール(work@kids-valley.org)でNPO法人キッズバレイ(☎467486)へ。
・インターネットを使って空き時間にできる仕事の説明会
期日 10月25日(火)
時間 午前10時～11時
・インターネットを使ってすぐ取りかかれる文書作成の仕事講座
期日 10月25日(火)
時間 午前11時～正午
▼あさひ学習発表会
肢体不自由児の通う県立あさひ特別支援学校では、学習発表会を開催します。作品展示や販売学習などです。日頃の学習成果を御覧ください。
期日 11月5日(土)
時間 午前9時30分～午後2時
場所・問い合わせ 県立あさひ特別支援学校(広沢町間ノ島、☎541749)

広告

子育てQ&A



Q 7か月の赤ちゃんです。食事の時に、スプーンをただただ嫌がり離乳食が進みません。母乳とミルクを飲んでいますが。

A スプーンを変えたり自分で持たせてみたり、手で食べさせたりと工夫してみましょう。大人がおいしく食べているのを見せてあげることも良いと思います。

問い合わせは、子育て支援課(☎内線251)へ。

どならない子育て練習法講座(第2期)

DVDを用いて、ロールプレイをしながら、効果的なほめ方、怒りのコントロールの仕方などを練習します。

時間=午後1時30分~3時30分

場所=昭和公民館

対象=小学生以下のお子さんを持つ保護者で、全6回参加できる人

募集人数=6人(抽せん)

申し込み=11月11日(金)までに、子育て支援課(内線☎251)へ。

日程	講座内容
① 11月21日(月)	わかりやすいコミュニケーション
② 12月5日(月)	良い結果・悪い結果
③ 12月19日(月)	効果的なほめ方
④ 平成29年1月11日(水)	予防的教育法
⑤ 1月23日(月)	問題行動を正す教育法
⑥ 2月6日(月)	自分自身をコントロールする教育法

第3子以降給食費補助金の申請はお済みですか
毎年申請が必要ですが、市では、3人以上のお子さんを扶養し、そのうちの第3子以降が小・中学校に在籍している保護者に、学校給食費相当額の補助金を交付しています。桐生市立の学校に在籍している児童、生徒の保護者について、6月から申請を受け付けています。まだ申請がお済みでない人は、忘れずに申請をしてください。この事業は毎年度の申請が必要ですが、昨年度申請して交付決定となった保護者も、申請していただかないと補助金が交付できません。該当している保護者は必ず申請をしてください。なお、桐生市立以外の小・中学校などに在籍している児童、生徒の申請方法については、広報きりゅう平成29年1月号などでお知らせする予定です。

申請方法 学校給食中央共同調理場で受け付けします。事前に電話でお問い合わせください。

申請期限 12月28日(水)まで

問い合わせ 学校給食中央共同調理場(☎450003)

パチリいい顔 桐生っ子

市内に居住する3歳まで(申し込み時)の桐生っ子を募集します。

申し込み = Eメール(johoseisaku@city.kiryu.lg.jp※下の二次元バーコードからも接続できます)

お子さんの氏名(ふりがな)、生年月日、保護者氏名、住所、電話番号とお子さんへのメッセージ(40文字以内)を記入し、お子さんの画像データを添付の上、情報政策課(☎内線506)に申し込んでください。



二次元バーコード



すずき ゆうのすけ
鈴木 勇之介ちゃん
9か月
(広沢町一丁目)

わんぱくで甘えん坊さん! かわいい笑顔に家族全員メロメロです。



いしい ひな
石井 陽菜ちゃん
1歳11か月
(新里町山上)

写真撮るとポーズをとるようになったね。これからも頑張って笑ってみんなを楽しませてね。

東部児童相談所巡回相談

発達が気掛かりなお子さんに専門スタッフや医師が、心理学的な面や医学的な面からの相談判定や助言指導を行います。

期日 11月10日(木)
時間 午前10時~午後3時

※予約が必要です。

場所 保健福祉会館
申し込み 子供も発達相談室(保健福祉会館1階、☎42000)へ。

10月のおはなし会

来場したお子さんの年齢に合わせて、絵本や紙芝居などの読み聞かせを行います。

●図書館(☎474341)

期日 10月8日(土)・20日(木)・22日(土)

時間 午前11時から30分程度
※20日(木)は午前10時30分から30分程度。

●新里図書館(☎748080)

期日 10月8日(土)

子育て支援センター「わくわく広場」

遊びを楽しみながら交流し情報交換することを目的に開催します。

年齢に合わせた手作りおもちゃの製作、大型紙芝居など

ママ&パパ教室

の読み聞かせ、遊具を使った遊び、ベビーマッサージ、子育てに関する相談などを行います。当日は動きやすい服装でお越しください。体育館内は滑るので裸足で遊びます。飲み物や着替えなども持参ください。

期日 11月1日(火)
時間 午前10時~正午

場所 市民体育館

対象 未就学児
問い合わせ 子育て支援センター(☎465031)



各日とも開始15分前から受け付けます。当日は母子健康手帳と筆記用具を持参してください。

場所 保健福祉会館2階
募集 各回20組

申し込み 1週間前までに、電話で健康づくり課(☎

産後編

赤ちゃんとのふれあい遊び、交流会、赤ちゃんの足形をとります。

期日 10月14日(金)

時間 午後1時30分~3時30分
対象 生後3か月位までの赤ちゃん和妈妈

●産前編
妊娠中の生活、出産、育児について学びます。

対象 12月・1月出産予定の妊婦さんと夫

▼第1回(みどり市との連携交流事業)

お産の経過を知ろう、産後の生活と母乳育児、希望者への助産師相談

期日 10月7日(金)

時間 午後1時30分~3時30分

●第2回
歯科講話、歯科診察

期日 10月14日(金)

時間 午後1時30分~3時30分

▼第3回
「妊娠をきっかけに見直そう!食生活」と題したお話、パパの調理実習、ママは「親と子のふれあい」DVD鑑賞、赤ちゃんのお風呂、パパの妊婦体験

期日 10月22日(土)

時間 午前10時15分~午後3時

費用 1人400円

費用 1人400円

乳・幼児 健康診査など

問い合わせ=健康づくり課(☎47-1152)、新里保健センター(☎74-5550)

場所	行事	期日	受付時間	対象・内容
保健福祉会館	もぐもぐ離乳食	11/10(木)	9:30~9:45	生後およそ5、6か月のお子さんと保護者申し込みが必要で、参加費は100円です。
	1歳児かみかみ教室	11/11(金)	9:30~10:00	平成27年11月生まれ
	3歳児健康診査	11/14(月)	13:20~14:00	平成25年5月3日~5月28日生まれ
	1歳6か月児健康診査	11/15(火)	13:20~14:00	平成27年4月23日~5月15日生まれ
	3か月児健康診査	11/16(水)	13:20~13:45	平成28年7月11日~8月3日生まれ
	育児相談	11/18(金)	13:30~14:00	未就学児と保護者
	2歳児歯科健康診査	11/21(月)	13:20~14:00	平成26年5月生まれ
新里町保健文化センター	育児相談	11/7(月)	13:30~14:00	未就学児と保護者
	1歳児かみかみ教室	11/25(金)	9:30~10:00	平成27年10月1日~12月31日生まれ
	3歳児健康診査	11/29(火)	13:20~14:00	平成25年5月1日~8月9日生まれ

新わたらせ健康診査 今月で終了です

まだ受診していない人は、早目に受診してください。対象の人には、5月下旬に受診券を送付しました。受診の際には、受診券と被保険者証を持参してください。

期間 10月31日(月)まで

場所 登録保険医療機関

検査内容 身体計測、医師の診察、血圧測定、尿検査、血液検査などを行います。

本人負担金 500円 ※70歳以上の人は無料

問い合わせ 健康づくり課



なんでも栄養相談

赤ちゃんから高齢者までの栄養や食事の心配事についてお気軽に御相談ください。

期日 10月17日(月)

時間 午前8時30分～午後5時

場所 保健福祉会館

対象 市内に居住する人

申し込み 電話で健康づくり課へ。

歯周病検診 今月で終了です

健康な歯は、一生の宝物です。この機会に是非検診をお受けください。

対象者には「インフルエンザ・各種検診受診券」を配布しています。検診前に同封の登録歯科保険医療機関に予約をいれ、「受診券」を持参しお受けください。

対象 平成29年4月1日までに30歳、35歳、40歳、45歳、50歳、55歳、60歳、65歳、70歳になる人

期間 10月31日(月)まで

場所 登録歯科保険医療機関

検査内容 問診、歯・歯肉及び口腔粘膜の状態の検査を行います。

問い合わせ 健康づくり課

B型肝炎定期予防接種 10月1日から

対象となるお子さんには、9月下旬に予診票などを郵送しました。

対象は、生後12か月に至るまでの間にあるお子さんです。ただし平成28年4月1日生まれ以降に限りません。

なお、既に母子感染予防のために接種を受けたお子さん任意接種を3回接種済のお子さんは接種対象外です。

がん検診 10月はピンクリボン月間、がん検診受診率50パーセント達成に向けた集中キャンペーン月間です。

	胃がん検診	結核・肺がん検診	前立腺がん検診	大腸がん検診	乳がん甲状腺がん検診	子宮頸がん検診
対象	40歳以上の人	40歳以上の人	50歳以上の男性	40歳以上の人	40歳以上で前年度未受診の女性	20歳以上の女性
検診内容	バリウムによる胃部エックス線撮影	胸部エックス線撮影・喀痰細胞診	採血(PSA検査)	2日間便潜血反応検査(容器配布、後日回収あり)	乳房エックス線撮影・視触診	視診・内診・細胞診(頸部)
受付時間	8:30~10:00	9:00~11:30 ※一部異なります	13:00~15:00 11/6、11/9~11	8:30~15:00 は8:30~11:00	13:00~14:00	13:00~14:00
費用など	1,000円(70歳以上無料) ※11/6・9は申し込みが必要	胸部エックス線500円(65歳以上無料) 喀痰細胞診700円(70歳以上無料)	500円(70歳以上無料)	500円(70歳以上無料)	1,500円(70歳以上無料) ※申し込みが必要	1,100円(70歳以上無料)
	キノピー券対象者は無料			キノピー券対象者は無料		
10月11日(火)	-	広沢公民館	-	-	-	-
10月12日(水)	境野公民館	-	-	-	-	-
10月13日(木)	-	相生公民館	-	-	-	-
10月16日(日)	-	-	-	-	保健福祉会館	
10月17日(月)	-	川内公民館	-	-	-	-
10月18日(火)	菱公民館	-	-	-	-	-
10月19日(水)	-	境野公民館	-	-	-	-
10月20日(木)	-	菱公民館	-	-	-	-
10月24日(月)	保健福祉会館	-	-	-	-	-
10月25日(火)	北公民館	-	-	-	-	-
10月31日(月)	桐生保健福祉事務所(相生町二丁目)	-	-	-	保健福祉会館	-
11月1日(火)	-	-	-	-	保健福祉会館	-
11月2日(水)	-	-	-	-	保健福祉会館	-
11月4日(金)	-	-	-	-	保健福祉会館	-
11月6日(日)	保健福祉会館					
11月7日(月)	-	-	-	-	保健福祉会館	-
11月8日(火)	-	-	-	-	保健福祉会館	-
11月9日(水)	新里町保健文化センター					
11月10日(木)	黒保根町保健センター					
11月11日(金)	黒保根町保健センター					

※会場名を記載した期日に実施します。
 ※詳しいことは、5月下旬から6月上旬にお送りした通知「日程と受け方」を御覧ください。
 ※全ての検診で、生活保護世帯、市民税非課税世帯の人は無料となりますので、受付でお申し出ください。
 ※問い合わせは、健康づくり課及び新里・黒保根保健センターへ。

接種時期になりましたら、予防接種協力保険医療機関に連絡し、予診票と母子手帳を持参して、接種を受けてください。

問い合わせ 健康づくり課

けんこう塾 「生活習慣病の発症予防と重症化予防」健診で血糖値が高めといわれたら

医師が講話をします。希望者には骨密度・体脂肪測定をします。午後1時30分から1時45分までの間にお願いします。

期日 10月27日(木)

時間 午後2時~3時30分

場所 保健福祉会館

申し込み 電話で健康づくり課へ。

栄養セミナー 「おいしくて減塩できる食事法」

管理栄養士が高血圧の予防のために、食事や栄養のことをお話します。

期日 10月20日(木)

時間 午後2時~3時30分

※受け付けは、午後1時30分

場所 保健福祉会館

対象 市内に居住する人

申し込み 電話で健康づくり課へ。

10・11月 休日当番医 時間：午前9時～午後6時			
期日	診療科目	病医院(電話番号)	場所
10月2日(日)	小児科	みらいこどもクリニック(47-8200)	みどり市笠懸町
	内科	小島内科医院(44-8919)	新宿三丁目
	整形外科	桐生整形外科病院(40-2600)	広沢町間ノ島
9日(日)	泌・内・小児科	きたむらクリニック(30-7577)	みどり市大間々町
	内科	藤江醫院(22-7777)	本町四丁目
	眼科	川島眼科医院(45-2242)	本町六丁目
10日(祝)	内・小児科	金沢医院(52-0898)	相生町一丁目
	内科	かわうち内科クリニック(65-6500)	川内町三丁目
	小児科	みらいこどもクリニック(47-8200)	みどり市笠懸町
16日(日)	児・皮膚科	しむらクリニック(52-5253)	相生町一丁目
	外・内・婦・皮膚科	木の実クリニック(46-6373)	みどり市大間々町
	整形外科	長谷川整形外科医院(52-6671)	広沢町四丁目
23日(日)	小児科	藤田小児科医院(52-8289)	広沢町四丁目
	外・内科	細野医院(74-2300)	新里町新川
	産婦・内科	たかのす診療所(65-9229)	川内町二丁目
30日(日)	内・小児科	下山内科医院(74-3322)	新里町新川
	内科	大澤医院(52-3312)	相生町二丁目
	眼科	みなみ眼科(43-3180)	境野町一丁目
11月3日(祝)	内・小児科	永田医院(22-5122)	末広町
	内科	ふじう医院(54-3851)	広沢町五丁目
	整形外科	岩下病院(22-0151)	本町四丁目
6日(日)	内・小児科	萩原医院(72-1025)	みどり市大間々町
	内科	まる医院(44-6031)	本町三丁目
	整形外科	えだくに整形外科(20-2250)	新里町山上

休日緊急歯科診療所 ☎ 45 - 1397		
期日	=日曜日、祝日	
時間	=午前10時～午後3時	
場所	=桐生市歯科医師会館(堤町三丁目3-2、赤岩橋堤町側交差点付近)	
※受診の際は事前に御連絡ください		
平日夜間急病診療所 ☎ 47 - 2501		
期日	=月～土曜日※祝日を除く。	
時間	=午後7時30分～10時30分	
診療科目	=内科、小児科	
場所	=桐生メディカルセンター1階(元宿町)	
10・11月 休日当番接骨院		
時間：午前9時～午後3時		
※接骨院により時間を延長する場合があります。		
期日	接骨院(電話番号)	場所
10月2日(日)	笠懸中央接骨院(76-5914)	みどり市笠懸町
9日(日)	さいとう整骨院(43-8574)	新宿一丁目
9日(日)	高田接骨院(43-1713)	境野町二丁目
10日(祝)	高柳接骨院(72-2082)	みどり市大間々町
10日(祝)	鈴木接骨院(46-3741)	新宿一丁目
10日(祝)	くぼづか接骨院(77-2112)	みどり市笠懸町
16日(日)	岩崎接骨院(47-2204)	東一丁目
16日(日)	ふえき接骨院(65-5125)	川内町四丁目
23日(日)	深澤接骨院(46-2929)	境野町二丁目
23日(日)	すわ接骨院(46-0901)	永楽町
30日(日)	武藤接骨院(22-4667)	宮前町一丁目
30日(日)	中里接骨院(52-6336)	広沢町一丁目
11月3日(祝)	高橋接骨院(52-0846)	広沢町五丁目
11月3日(祝)	福間接骨院(44-5100)	東七丁目
6日(日)	岩崎接骨院(47-2204)	東一丁目
6日(日)	中島接骨院(22-8555)	宮前町一丁目

救急病院案内テレホン ☎ 22 - 0099 (24時間対応)

※受診の際は各病医院などに事前にお問い合わせください。休日当番医・接骨院は変更になる場合があります。



後藤織物

後藤織物

場所=東一丁目11-35
 見学=月曜日～金曜日(祝日を除く)※事前に予約が必要です。
 見学料=300円
 駐車場=有り
 問い合わせ=後藤織物(☎45-2406)、文化財保護課文化財保護係(☎内線622)

日本遺産とは地域の歴史的な魅力や特色を通じて日本の文化・伝統を語る物語と、それを構成する文化財を「日本遺産」として文化庁が認定したものです。

国登録有形文化財でありながら、今も現役

正門をくぐるとガシヤン、ガシヤンとリズム良く、そしてかすかに響く織機の音。織機の音は、目の前の母屋の裏にあるのこぎり屋根工場から聞こえてきます。

後藤織物の創業は、明治3年と伝えられています。洋式染色技術を導入し、織物の改良を行うなど、桐生の織物業に貢献してきました。

敷地内には、のこぎり屋根工場のほか、繭蔵、織物倉庫

などが有り、建築された時期も明治前期、大正14年、昭和の戦前、戦後と多岐にわたっています。これら一連の建物群は、日本遺産であると同時に国登録有形文化財でもあり、のこぎり屋根の工場などは、今も現役で使われています。



工場では、創業当時から今日まで主に帯地を生産し、女性の職人さんが熟練した手さばきで織機を操っています。



糸倉庫を改修して展示室に

大正14年頃に作られた敷地内にある糸倉庫を改修し、5月から織物資料を展示しています。展示資料として、日本遺産を紹介するパネルのほか、後藤織物の歴史を知ることができる資料、丸帯、七五三帯、袋帯などが並んでいます。

今月の表紙

子育て支援センターなどで撮影しました。子育て支援センターでは笑顔で遊んでいる親子、保育園では仕事に行く途中のパパに送ってこられた子、放課後児童クラブでは迎えに来たお母さんに今日の出来事を話す子など、色々な親子に出会えました。

人口と世帯

(8月31日現在)

人口	115,856人 (-52人)
男	55,782人 (-36人)
女	60,074人 (-16人)
世帯	49,989世帯 (+16世帯)

()内は前月比

今月の納税

市民税・県民税…第3期

国民健康保険税…第4期

10月31日(月)が納期限です

コンビニエンスストアや銀行などのペイジー対応ATMからも納付可能です。口座振替を利用している人は、預貯金残高の御確認をお願いします。

広告