

広報 No. 1,506

まのゆづ

9月号
平成30年(2018年)



みこし渡御



ダンス八木節



ブルーインパルス展示飛行



本町五丁目粋翫大やぐらのフィナーレ

主な内容

災害をわが身のことと考える……………	2
人事行政の運営などの状況……………	4
まちづくりにご意見を……………	6
平成31年度入園児募集……………	18

災害をわが身のことと考える 土砂災害・洪水に備える

日頃から、災害に備えてどのような準備が必要か、災害が起きたときにはどのように行動したらよいかなど、適切な知識を持って、いざというときのためにしっかりと備えておきましょう。

問い合わせは、安全安心課防災係（☎内線462）へ。

今年7月、西日本を中心に多くの地域で、豪雨による甚大な人的・物的被害が発生しました。住み慣れた家が損壊するなど、今もお避難生活を余儀なくされている多くの人があります。

近年では、局地的豪雨や台風の大規模化などもあり、土砂災害や洪水は、「いつ」「どこで」起こるか分かりません。

増加する集中豪雨

平成26年8月に広島県で土砂災害、平成27年9月に茨城県で洪水被害、平成28年8月に岩手県で土砂災害、平成29年7月には、九州北部豪雨被害、今年7月には西日本を中心に多くの地域で洪水や土砂災害などが発生しました。毎年のように各地で大規模な水

害が発生しています。

これらの原因の一つとして、大雨の増加があります。台風による大雨や局地的に降る強い雨の発生回数が、全国的に増えていきます。

事前の準備

●防災・気象情報の収集

災害のときは自分の身の安全を確保し、テレビ（データ放送）やラジオなどからの気象情報や避難情報に注意しましょう。市では、災害の危険が迫ったときに避難勧告などを発令して避難を呼びかけます。主な伝達手段は次のとおりです。

- ・緊急速報メール
- ・桐生ふれあいメール
- ・防災ラジオ
- ・防災行政無線
- ・アラート（テレビのデー

タ放送など）

- ・市ホームページ
- ・自治組織
- ・自主防災組織
- ・広報車

●地域の危険箇所や避難場所、避難経路の確認

地震や洪水、土砂災害など、災害の種類によって避難場所が変わる地域があります。事前に住んでいる地域の危険箇所や避難場所、避難経路を確認しましょう。

また、避難場所となる公民館や学校など公共施設のほか、自宅から近くでより安全な場所や、地域で定める避難場所を確認しておきましょう。

●非常持ち出し品や家庭内の備蓄品の準備

持ち出し品は、避難場所までの距離などを考え、持って避難できるだけの必要量にしましょう。

家庭における食料や水などの備蓄品は、3日分程度を目安としましょう。

水平避難（立ち退き避難）

風水害などの災害による人的被害に遭わないためには「早めの避難」がとても重要です。また、土砂災害警戒区域や浸水想定区域に住んでいる人は、その区域の外にある安全な場所へ移動する水平避

難（立ち退き避難）が原則です。すでに道路が冠水しているなど、移動に危険が伴う場合には、無理に避難場所まで避難せず、自宅を含めて、がけや沢から少しでも離れた隣の建物の上階に待避してください。

いざというときの対応を一人ひとりが状況に応じて自ら判断し、適切な行動をとりましょう。

おねがいカード



災害時には障害者など特別な支援が必要な人がいます。支援が必要と思われる人が、おねがいカードを持っている場合は、そのカードを見て適切な支援をお願いします。

おねがいカードは、災害時に適切な支援が受けられるよう、あらかじめできないことや支援して欲しいこと、障害の状況、連絡先などを記入しておくことができます。

希望する人は、市役所1階の福祉課へお越しください。問い合わせは、福祉課障害福祉係（☎内線266）へ。

土砂災害の前ぶれ（予兆現象）に注意しましょう

土砂災害の危険性の高い場所に住んでいる人で、下の表のような状況を確認した場合は、適切な避難行動を始めてください。

土石流の予兆現象	<ul style="list-style-type: none"> 急に川の水が濁り、流木が混じり始める 雨が降り続けているのに川の水位が下がる 立ち木が裂ける音や石がぶつかり合う音が聞こえる
地すべりの予兆現象	<ul style="list-style-type: none"> 地面に亀裂や段差、陥没が発生する がけや斜面から水が噴き出す 井戸や沢の水が濁る 樹木が傾く
がけ崩れの予兆現象	<ul style="list-style-type: none"> がけに割れ目ができる がけから小石がパラパラと落ちてくる がけから水が湧き出る 湧水が濁ったり、止まったりする 地鳴りがする

土砂災害ハザードマップは、がけ崩れなど土砂災害が発生する危険性の高い場所や避難場所・避難所の位置を地図上に示すとともに、気象情報や災害情報の伝達方法などについて掲載したものです。

土砂災害から生命を守るため、土砂災害ハザードマップで事前にお住まいの地域の危険な場所や避難所などを確認し、危険が迫った際にはいち早く避難ができるよう、日頃

土砂災害ハザードマップを確認しましょう



から備えておきましょう。

土砂災害ハザードマップは市ホームページにあります。問い合わせは、安全安心課 防災係（☎内線462）へ。

雨の降り方と雨量に注意しましょう

雨の強さを知り、雨量に注意することで、事前に災害発生の危険性を知ることができます。雨に関する正しい知識を持ち、日頃から災害に備えましょう。

雨の強さ (予報用語、1時間雨量)	人への影響など
やや強い雨 10～20 mm	・地面からの跳ね返りで傘をさしていても足元が濡れる
強い雨 20～30 mm	・傘をさしていても濡れる ・車のワイパーを速くしても見にくい
激しい雨 30～50 mm	・道路が川のようになる
非常に激しい雨 50～80 mm	・傘は全く役に立たない ・水しぶきであたり一面が白っぽくなり視界が悪くなる
猛烈な雨 80 mm以上	・車の運転は危険

緊急告知FMラジオ（防災ラジオ）

災害時の情報伝達手段の一つとして、「緊急告知FMラジオ」（防災ラジオ）を1台1000円で配布しています。

このラジオは、電源が入っていない状態でも、緊急情報の信号を受信して、自動的に最大音量で流します。配布場所は、市役所3階の安全安心課、新里・黒保根支所、境野・広沢・梅田・相生・川内・菱公民館



です。問い合わせは、安全安心課（☎内線415）へ。

こんにちは！
市長です



7月の台風7号や梅雨前線の影響による記録的な豪雨で、西日本を中心に大きな被害が発生しました。

市では、「大規模災害時の相互応援に関する協定」に基づき、今回の豪雨で甚大な被害を受けた岡山県倉敷市に復旧・復興支援のため職員を派遣しています。

被災された皆様には、心からお見舞いを申し上げるとともに倉敷市をはじめ被災地の一日も早い復興をお祈りいたします。

近年では、局地的豪雨や台風の大規模化などもあり、災害は、いつ、どこで、起こるかわかりません。ご家庭でも、最新の気象情報を確認するとともに、地域の危険箇所や避難場所・避難経路の把握、非常持ち出し品や備蓄品の準備など日頃からの備えをお願いします。

これからも市民の皆様と防災について考え、対策に取り組んでまいります。

人事行政の運営などの状況

部門別職員数：一般職（各年4月1日現在）

部門	区分	職員数		対前年増減数
		平成30年	平成29年	
一般行政部門	議会	12人	12人	
	総務	165人	166人	△1人
	税務	53人	51人	2人
	民生	99人	100人	△1人
	衛生	79人	79人	
	労働	2人	2人	
	農林水産	25人	25人	
	商工	25人	24人	1人
	土木	108人	111人	△3人
	小計	568人	570人	△2人
特別行政部門	教育	199人	203人	△4人
	消防	218人	228人	△10人
	小計	417人	431人	△14人
普通会計計		985人	1,001人	△16人
公営企業会計部門	水道	38人	39人	△1人
	下水道	21人	22人	△1人
	その他	46人	47人	△1人
	小計	105人	108人	△3人
合計		1,090人	1,109人	△19人

・職員数は、常勤の一般職です（市長、副市長、教育長を除きます）。

部門別職員数：非常勤・臨時職員（各年4月末日現在）

職種別	年度	職員数	
		平成30年	平成29年
非常勤職員		181人	174人
臨時的任用職員		297人	301人
合計		478人	475人

・非常勤職員報酬:月額133,100円~177,500円
 臨時的任用職員賃金:時給830円~1,030円

人件費（普通会計決算見込額）（平成29年度）

歳出額（A）	人件費（B）	人件費率(B/A)	平成28年度の人件費率(参考)
43,728,363千円	9,364,706千円	21.4%	19.8%

・普通会計とは、一般会計と学校給食共同調理場特別会計など一部の特別会計を合わせたものです。
 ・人件費は、共済費（社会保険含む）、退職手当、特別職に支給される給料・報酬を含みます。

職員給与費（普通会計決算見込額）（平成29年度）

職員数（A）	給与費				1人あたりの給与費（B/A）
	給料	職員手当	期末勤勉手当	計（B）	
1,001人	3,888,866千円	693,161千円	1,545,183千円	6,127,210千円	6,121千円

・職員手当は、退職手当を含みません。
 ・職員数は、平成29年4月1日現在の常勤の一般職です（市長、副市長、教育長を除きます）。
 ・給与費は、再任用短時間勤務職員を含みます。

地方公務員法および桐生市人事行政の運営などの状況の公表に関する条例に基づいて、桐生市職員の給与や職員数、勤務状況などについてお知らせします。

問い合わせは、人事課人事担当（☎内線542）へ。

採用（平成30年4月1日）

試験区分	採用者数
上級行政	16人
上級土木	3人
上級建築	1人
保育士	3人
社会福祉	2人
初級事務	3人
動物飼育員※	2人
上級消防	4人
初級消防	7人
経験者採用※	2人
幼稚園教諭A	1人
計	44人

※動物飼育員は平成30年1月1日採用です。
 経験者採用2人のうち1人は平成30年1月1日採用です。
 ・商業高校教育職員などを除きます。

退職（平成29年度）

退職種別	退職者数
定年	51人
自己都合	9人
死亡	4人
任期満了(任期付職員)	1人
計	65人

・転出および商業高校教育職員などを除きます。

職員の休暇などの取得状況(平成29年度)

年次有給休暇	9.7日
病気休暇	87人
介護休暇	0人
育児休業	22人
部分休業	20人

・年次有給休暇については、平成29年中の平均取得日数です。

分限および懲戒処分の状況(平成29年度)

分限処分		懲戒処分	
休職	7人	戒告	0人
降給	0人	減給	0人
降任	0人	停職	1人
免職	0人	免職	0人

災害補償の状況(平成29年度)

公務災害	13件
うち通勤災害	0件

互助会(桐生市職員共済会)に対する補助の状況(平成29年度)

項目	金額など
共済会に対する補助額(A)	5,787,643円
会員による掛金の額(B)	12,900,005円
公費負担率 A/(A+B)	30.9%

・補助金の使途：職員の健康管理に対して助成したものです。

職員の人事評価の状況(平成29年度)

評価の期間	4月1日から翌年3月31日まで
評価の方法	能力評価および業績評価

退職者の再就職の状況

退職者数 (平成29年度)	再就職の状況(平成30年度)	
	本市での再任用など	民間企業など
65人	29人	6人

研修実施状況(平成29年度)

・昇任者などを対象とした階層別研修、自治大や市町村アカデミーなどへの派遣研修、日本下水道事業団や経済産業省などでの実務研修、通信教育研修、先進都市行政視察研修などを実施しました。

健康保持増進対策の状況(平成29年度)

・健康診断、健康相談、メンタルヘルス対策などを実施しました。

安全衛生に関する状況(平成29年度)

・桐生市役所衛生委員会を開催、産業医による職場巡視を実施しました。

利益の保護の状況(平成29年度)

・勤務条件に関する措置の要求…該当なし
・不利益処分に関する不服申立て…該当なし

職員の平均年齢、平均給料月額および平均給与月額(平成29年4月1日現在)

(1) 一般行政職

区分	平均年齢	平均給料月額	平均給与月額
桐生市	42.4歳	325,200円	355,477円
国	43.6歳	330,531円	410,719円

・給与月額とは、給料月額に扶養手当などの職員手当を加えたものです。

(2) 技能労務職(清掃職員、学校用務員など)

区分	平均年齢	平均給料月額	平均給与月額
桐生市	44.8歳	293,200円	310,149円
国	50.6歳	286,833円	328,360円

・給与月額とは、給料月額に扶養手当などの職員手当を加えたものです。

職員の初任給(平成30年4月1日現在)

区分	桐生市	群馬県	
一般行政職	大学卒	179,200円	184,300円
	高校卒	147,100円	150,400円

期末手当・勤勉手当(平成30年4月1日現在)

	期末手当	勤勉手当	計
6月期	1.225月分	0.9月分	2.125月分
12月期	1.375月分	0.9月分	2.275月分
計	2.600月分	1.8月分	4.400月分

退職手当(平成30年4月1日現在)

	自己都合	定年
勤続20年	19.6695月分	24.586875月分
勤続25年	28.0395月分	33.270750月分
勤続35年	39.7575月分	47.709000月分
最高限度額	47.7090月分	47.709000月分
平成29年度定年退職者平均支給額	21,021千円	

特殊勤務手当(平成29年度)

支給実績	21,443千円
支給職員1人当たりの平均支給年額	73,689円
職員全体に占める手当支給職員の割合	26.4%
手当の種類	斎場業務手当、清掃業務手当、消防業務手当など11手当

時間外勤務手当(平成29年度)

支給実績	224,192千円
職員1人当たりの支給年額	283千円

特別職の報酬など(平成30年4月1日現在)

区分	月額	期末手当
市長	894,000円	6月期 2.10月分 12月期 2.25月分 計 4.35月分
副市長	758,000円	
議長	498,000円	
副議長	449,000円	
議員	432,000円	

まちづくりにご意見を

市では、平成32年度を初年度とする新たな総合計画を策定しています。この計画に市民の皆さんの声を反映させるため、計画案の審議を行う桐生市総合計画審議会市民委員の募集、市民提言の募集および市民アンケート調査を実施します。

問い合わせは、企画課企画担当（☎内線525）へ。

桐生市総合計画審議会 市民委員の募集

市民の代表として審議会に参加し、意見や提言などを述べていただきます。審議会は、市民委員のほか、有識者や各種団体から選出された委員で構成します。

▼応募要件

市内に1年以上居住し、平成30年4月1日現在で18歳以上の人（高校生を除く）で、会議に出席できる人

▼応募内容

①論文の提出
テーマ「人口減少社会におけるこれからの桐生のまちづくり」

内容「本格的な人口減少社会が到来し、今後もその傾向が続くと見込まれる中、自立的で持続的な発展を目指し、これからの桐生市はどのようなまちづくりを進めていくべきか、まちづくりに関する自

分自身の考え（800文字程度）。

提出方法「様式は問いません。

住所、氏名、生年月日、性別、職業、電話番号を必ず記入し、直接（午前8時30分から午後5時15分まで、土、日、祝日を除く）または郵送で企画課（市役所3階、〒376-8501桐生市役所）へ。フ

またはEメール（kikaku@city.kiryu.lg.jp）でも提出できます。

提出期限「9月21日（金）まで※消印有効

②選考方法

提出された論文を選考委員会で審査し、応募者の中から若干人を選出します。選考結果は、応募者全員に通知します。

③審議会委員の委嘱

選出された人を桐生市総合計画審議会の委員として委嘱します。

任期「平成30年10月から平成31年9月まで（予定）」
会議「2か月に1回程度、平日の昼間に開催します。1回につき2〜3時間程度を予定しています。」

市民提言の募集

今後の桐生市のまちづくりに対する提言を募集します。

▼応募要件

市内に居住、または勤務・通学している人

▼応募方法

市民提言記入用紙に記入し、

直接（午前8時30分から午後5時15分まで、土、日、祝日を除く）または郵送で企画課（市役所3階、〒376-8501桐生市役所）へ。フ

またはEメール（kikaku@city.kiryu.lg.jp）でも提出できます。

記入用紙は、市ホームページや同課、新里・黒保根支所

市民生活課、各公民館にあります。

受付期間「9月3日（月）から10月5日（金）まで※消印

有効

市民アンケート調査の実施

9月中旬に、住民基本台帳から無作為に選んだ2000人あてにアンケート用紙を郵送します。

市民の皆さんが日々の生活のなかで感じていることや、地域について実感していることなどについてお聞きしますので、届いた人は、回答を記入のうえ、期日までに同封した返信用封筒で返送してください。

インキュベーション オフィスでは 起業を応援します

インキュベーションオフィス（創業者入居支援施設）は、起業に関心のある人や新たな分野の事業化を目指す人を支援するためのビジネス拠点で、貸しオフィスと専門家による経営支援を行っています。

問い合わせは、産業政策課産業政策係（☎内線584）へ。

入居者を募集

貸しオフィスには、机や椅子、電話、高速インターネット回線を完備し、すぐに仕事を始めることができます。入居を希望する人は、産業政策課産業政策係（☎内線584）へご相談ください。

起業に関する相談

専門家による経営支援として、起業や事業化などビジネスに関する相談に応じています。

次のような相談がある人は、お気軽にお越しください。

- 起業に関心がある
- 新しく事業を始めたい
- 事業が思うように進まない

期日＝毎週月曜日・水曜日

時間＝午前9時～午後5時

申し込み＝インキュベーションオフィス（☎30-3690）へ。



新しい浄水場の建設を進めています

排水池・
排泥池予定地

浄水池

ろ過池・
沈澱池

着水井

管理棟建設予定地

（仮称）梅田浄水場の建設状況

梅田町四丁目（旧梅田清流広場）に、（仮称）梅田浄水場の建設を進めています。現在進めている第1期工事は、昭和45年に建設された老朽化が著しい上菱浄水場に代わる同等規模の浄水場を建設するもので、平成33年3月の完成を目指しています。
問い合わせは、水道局工務課浄水場建設係（☎内線332）へ。

工事の進捗状況

現在の工事の進捗状況は、本体工事では、着水井と沈澱池・ろ過池の工事が完了し、場外の配管工事では、（仮称）梅田浄水場から上菱浄水場までの送水管布設工事が完了しています。

今年度は、場内の擁壁工事と配管工事、桐生川ダムから（仮称）梅田浄水場への導水管布設工事に着工し、昨年度から引き続き浄水池の建設を進めています。また、9月以降、管理棟と排水池・排泥池の築造工事、場内設備として機械設備工事と電気設備工事に着工します。

第1期工事完成後の予定

第1期工事完成後は、その後の水需要の動向や社会状況などを勘案し、第2期、第3期と段階的に整備する予定です。

屋外広告物適正化旬間

屋外広告物の適正化についての意識啓発を図るため、9月1日から10日までを「屋外広告物適正化旬間」としています。この機会に屋外広告物の安全対策や景観との調和に努めましょう。

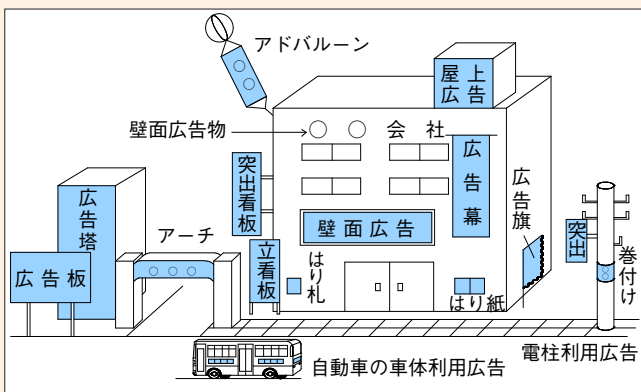

屋外広告物を表示する際は手続きを

屋外広告物とは、営利、非営利を問わず、常時または一定の期間継続して、屋外で公衆に向けて表示される広告物のことです。

屋外広告物を無秩序に表示すると、まちの景観を損ねたり、道路交通を妨げたりすることになるため、市では屋外広告物の種類や表示場所などによる基準を定めています。

屋外広告物を表示する際は、原則として市の許可が必要になるので忘れずに申請しましょう。

制度の概要をまとめた、「屋外広告物の手引」は、市ホームページで閲覧できます。

定期的な安全管理を

屋外広告物が適正に管理されていないと、老朽化により落下や倒壊の危険性が高まります。定期的な管理を心掛け、適正な状態に保ちましょう。

問い合わせは、都市計画課景観係（☎内線788）へ。

介護予防でいきいきとした生活を



市の高齢者（65歳以上）数は、平成30年4月1日現在3万9,191人、高齢化率は34.65%で、3人に1人が高齢者です。県内12市の内で最も高い状況にあり、今後も高齢化は加速することが予測されています。こうした中、住み慣れた地域でいつまでも元気に暮らしていけるよう「介護予防・日常生活支援総合事業」として介護予防の教室などを実施していますので、ぜひご参加ください。問い合わせは、長寿支援課長寿支援係（☎内線587）へ。

にっこり楽々教室



にっこり楽々教室の様子

運動・口腔・栄養などの、どなたでも参加できるプログラムを実施し、生涯の健康づくりを学びます。

対象＝市内に居住する65歳以上の人で5回参加できる人

申し込み＝9月7日（金）から、電話で長寿支援課長寿支援係（☎内線587）へ。※7月・8月開始コースの野間スポーツクラブ、ペアレ桐生VIE、グレイス広沢、水沼駅温泉センターに参加した人も申し込みますが、今年度初めて参加する人を優先します。

期日	時間	場所	募集人数
10月1日から29日までの毎週月曜日	15:00～16:30	一華リハビリの里体操教室(川内町三丁目)	15人
11月1日から29日までの毎週木曜日	13:30～15:00※3日目のみ調理実習のため10:00～12:30	北公民館	30人

脳いきいき教室



脳いきいき教室（ノルディックウォーキング）の様子

楽しみながら仲間と一緒に脳の活性化を目指し、脳トレーニングやウォーキングを行います。

対象＝市内に居住する65歳以上の人

募集人数＝各会場30人

申し込み＝9月7日（金）から教室開催初日の7日前までに、電話で各地域包括支援センターへ。

期日	時間	場所	申し込み先
10月2日から11月13日までの毎週火曜日	13:30～15:00	プライマリービル3階(本町六丁目)	地域包括支援センター山育会(☎46-6066)
10月12日から11月30日までの毎週金曜日※11月23日を除く	10:00～11:30	広沢老人憩の家	地域包括支援センターユートピア広沢(☎53-1114)
10月3日から11月14日までの毎週水曜日	10:00～11:30	地域包括支援センター神明(広沢町二丁目)	地域包括支援センター神明(☎32-3162)

介護予防サポーター養成研修

地域で介護予防に関するボランティア活動を希望する人を対象に研修を行います。全4回の日程修了者には、修了証を発行します。

介護予防総論、栄養・口腔・認知機能の講義、元気おりおり体操、体力測定の実践、脳レクリエーションなどを行います。

期日＝10月15日（月）・24日（水）・31日（水）、11月8日（木）

時間＝午後1時30分～4時15分

場所＝総合福祉センター（新宿三丁目）

対象＝市内に居住する人

募集人数＝30人（先着順）

申し込み＝9月7日（金）から、電話で長寿支援課長寿支援係（☎内線587）へ。



介護予防サポーター活動の様子

国民健康保険被保険者証の更新

国民健康保険の被保険者証を更新しますので、10月1日以降に保険医療機関などで受診するときは、新しい被保険者証を提示してください。有効期限は、原則平成31年9月30日までです。新しい被保険者証は、9月下旬に郵送します。親元を離れている学生を対象に交付している被保険者証も同時に送付します。

外国人被保険者証の有効期限は、在留期限の翌日または9月30日までとなっています。有効期限が在留期限の翌日までの被保険者証をお持ちの人

で、在留期間満了後も滞在予定の場合は在留期間の更新手続きをお願いします。

また、会社などに勤め始め、職場の健康保険に加入したときなどは、速やかに本人または家族が国民健康保険の脱退手続きをしてください。

なお、被保険者証の裏面に臓器提供に関する意思表示の欄が設けられていますが、意思を表示することは被保険者の任意です。記入を強いるものではありません。

問い合わせは、医療保険課 国保係（☎内線256）へ。

9月から フードバンクをはじめます

フードバンクは、まだ食べられるにもかかわらず様々な理由で捨てられてしまう食品を、企業や個人から無償で提供していただき、食糧支援を必要とする個人や子ども食堂に配布する活動です。

9月からの開設に伴い、食品提供の申し込みや食糧支援の相談の受け付けも開始します。事業の詳細については市ホームページでご確認ください。

問い合わせは、フードバンク桐生（福祉課社会福祉係内、☎内線271）へ。

国民年金第3号被保険者の 皆さんへ こんな時は手続きを

国民年金の「第3号被保険者」（厚生年金や共済年金に加入している配偶者に扶養されている20歳以上60歳未満の人）は、配偶者の転職、退職、死亡、65歳になったとき、または本人の収入増、離婚などにより、配偶者の扶養でなくなった場合には、手続きをして、保険料を納めなければなりません。該当する人は、市役所1階市民課年金係または新里・黒保根支所市民生活課で手続きしてください。

問い合わせは、市民課年金係（☎内線273）または桐生年金事務所（☎44-2311）へ。

一定面積以上の土地売買には 届け出を

届け出が必要な面積などは、表のとおりです。

義務者	届出時期	届出が必要な面積	根拠法令
土地を 売る人	売買契約 締結日の 3週間前 まで	都市計画施設の区域内200㎡以上	公有地の 拡大の推 進に関する 法律
		市街化区域内5,000㎡以上	
		新里町10,000㎡以上	
土地を 買った人	売買契約 締結日から 14日以内	市街化区域内2,000㎡以上	国土利用 計画法
		市街化調整区域内・新里町 5,000㎡以上	
		黒保根町10,000㎡以上	

無料相談会を行います

10月の土地月間に合わせて、群馬県不動産鑑定士協会の会員が土地の相談に応じます。

期日＝10月4日（木）

時間＝午前10時～午後3時

場所＝604会議室（市役所6階）

問い合わせは、都市計画課計画係（☎内線744）へ。

狂犬病予防注射の実施

犬の飼い主は、飼い犬の登録をし、狂犬病の予防注射を毎年1回受けさせることが法律で義務づけられています。今年度、まだ狂犬病予防注射を受けていない場合は、下表のとおり実施しますので必ず受けさせてください。

狂犬病予防注射は、動物病院でも受けることができますので、都合の良い方で受けさせてください。なお、動物病院で受ける場合は、料金を事前にご確認ください。

対象＝生後91日以上の犬※室内飼いの犬も対象

費用＝3,400円※生後91日以上の犬で未登録の場合は、別に登録手数料3,000円が必要

問い合わせは、市民生活課男女共同参画推進・生活係（☎内線317）へ。

期日	時間	場所
10月9日(火)	13:30～13:45	保健福祉会館（末広町）
	14:15～14:30	川内公民館
	15:00～15:15	相生公民館
10月10日(水)	13:30～13:45	梅田公民館
	14:05～14:15	北公民館
	14:45～14:55	広沢公民館
10月11日(木)	13:30～13:40	三ツ堀会館
	14:00～14:10	南公民館
	14:30～14:40	東公民館
10月12日(金)	15:00～15:20	桜木公民館
	13:15～13:25	黒保根町保健センター
	13:45～13:55	上田沢集会所
	14:15～14:25	柏山集会所
10月13日(土)	14:45～14:55	宿廻集会所
	13:30～15:00	新里総合センター駐車場

介護保険業務専用封筒

掲載広告募集

申し込みは9月28日(金)までに、申込書を市役所1階の長寿支援課へ。

広告掲載基準、掲載の順位などは、桐生市公用封筒広告掲載要綱をご覧ください。申込用紙と広告掲載要綱は、同課と市ホームページにあります。

広告の掲載規格は1枚縦40ミリメートル、横90ミリメートル、黒一色で封筒裏面に掲載
募集枚数 4枚
掲載料 1枚8万2844円
封筒の規格 105ミリメートル

トル×220ミリメートル
作成枚数 3万3000枚
使用期間 12月から在庫がなくなるまで(1年程度)
応募条件 納付すべき市税などを滞納していないこと

問い合わせは、長寿支援課
介護審査係(☎内線394)へ。



施設めぐり参加者募集



3人までです。※往復はがきの場合は返信用表面に代表者の住所、氏名を記入してください。

期日 9月26日(水)
時間 午前10時～午後4時頃
場所 ①有鄰館②からくり人形芝居館③学校給食中央共同調理場④カリビアンビーチ⑤清掃センター

対象 市内に居住する人
募集人数 30人(抽せん)
費用 333円(昼食代、保険料)
問い合わせは、広報課広報
広聴担当(☎内線505)へ。

市有地を売却します

不動産の種類は雑種地で、用途地域の指定はありません。購入者は入札により決定します。

申し込みは9月3日(月)から18日(火)まで(土、日、祝日を除く)に、申込書を持参し直接新里支所市民生活課庶務・税務係へ。申込用紙と案内書は同課と市ホームページにあります。

問い合わせは、新里支所市民生活課庶務・税務係(☎742212)へ。

味覚と魅力を新発見！ りょうもうグルメシールラリー



9月7日(金)から12月20日(木)まで、両毛地域の6市5町のイベント参加店舗を巡ってご当地シールを集めるシールラリーです。シールを集めてパンフレットの

コレクションシートに貼って応募すると、集めた種類に応じて抽せんで豪華賞品が当たります。パンフレットは総合案内所(市役所1階)、広域連携推進室(市役所2階)、新里・黒保根支所、各公民館のほか両毛広域都市圏総合整備推進協議会ホームページからダウンロードできます。

問い合わせは、広域連携推進室広域連携推進担当(☎内線386)へ。

“織都桐生”案内人の会と桐生散策ツアー

年に一度特別公開される青蓮寺の秘仏、桐生天満宮の彫刻などを見学します。

申し込みは9月18日(火)までに、電話で観光交流課観光・物産係(☎内線566)へ。

期日 9月23日(日)

時間 午前10時～正午

集合場所 桐生天満宮大鳥居下

募集人数 30人(先着順)

費用 300円※当日徴収します。

問い合わせは、観光交流課観光・物産係(☎内線566)へ。

売却物件一覧

所在地	地積・延床面積		最低入札価格
	平方メートル	坪 (端数調整あり)	
新里町山上 1109 - 21	115.00	34.78	119万円
新里町新川 1932 - 1	2,786.00	842.76	3,121万円

情報ひろば

※本紙面上、費用の記載が無いものは無料、申込方法の記載が無いものは申し込みは要りません。

市役所・支所業務時間
時間＝午前8時30分～午後5時15分

休業日＝土、日、祝日（振替休日）、年末年始
※市役所の住民基本台帳・戸籍業務と税証明交付コーナーは午後6時30分まで
※市役所パスポート窓口は午前9時から午後4時30分まで

日曜窓口（住民基本台帳・戸籍に関する業務）

▶市役所
期日＝9月2日・16日、10月7日

時間＝午前9時～午後4時

▶新里支所、境野・広沢・梅田・相生・川内・菱公民館

期日＝9月2日、10月7日（9月16日は実施しません）
時間＝午前9時～午後4時

市政に対するご意見をお寄せください

投書箱（市役所1階、両支所）、郵送、ファクシミリ（43-1001）または市ホームページからお寄せいただけます。

問い合わせ＝広報課（☎内線505）

お知らせ

秋の緑化推進月間

秋の緑化推進月間（10月1日～31日）にちなみ、次の関連行事を開催します。

問い合わせ＝公園緑地課（☎内線283）

▼第43回桐生市緑化推進大会

緑化功労者（団体）、緑と花のポスター入賞者などの表彰を行います。
期日＝10月6日（土）

時間＝午前10時～11時
場所＝中央公民館市民ホール

▼緑と花のポスター展
夏休みに募集した小・中学生の入賞作品を展示します。

期日＝10月6日（土）・7日（日）

時間＝午前9時～午後4時
場所＝中央公民館2階展示室

秋の全国交通安全運動

期間は9月21日（金）から30日（日）までです。今回の運動重点は次の4点です。
①子どもと高齢者の安全な通

行の確保と高齢運転者の交通

事故防止②夕暮れ時と夜間の歩行中・自転車乗用中の交通

事故防止③全ての座席のシートベルトとチャイルドシートの正しい着用の徹底④飲酒運

転の根絶
問い合わせ＝安全安心課（☎内線466）

傍聴できます

教育委員会定例会

期日＝9月26日（水）

時間＝午後2時から※午後1時30分から1時45分まで教育委員会総務課で受け付け

場所＝特別会議室（市役所3階）
募集人数＝5人（先着順）

問い合わせ＝教育委員会総務課（☎内線654）

スズメバチの活動が活発になる時期です

建物や庭木などにスズメバチの活動巣を見つけたときは、不用意に近づかないでください

い。
駆除を希望される場合には、市の補助制度を活用してください。

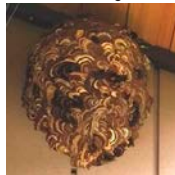

補助制度の活用には、条件がありますので、事前に必ず環境課または新里・黒保根支所まで連絡してください。
問い合わせ＝環境課（☎内線314）

不審な訪問業者にご注意を

「市に頼まれ、下水の汚水ますや排水管の点検・清掃に来た」などと偽り、宅地内に立ち入る業者について苦情が寄せられています。

市が業者に個人の排水管の点検や清掃、補修を依頼することはありませんのでご注意ください。
問い合わせ＝下水道課（☎内線752）

ご寄付ありがとうございました

寄付金（敬称略）

6月11日～26日受け入れ
▼桐生バンド同窓会／10万円
▼たかのすボランティア／12万1072円
▼日本メダカ協会桐生支部織姫友の会／1万円

ふるさと桐生応援寄付金

6月11日～7月20日受け入れ
▼匿名／10万円
▼匿名／1万円
▼登坂璋典／1万円
▼木村光／2万円
▼浜田貢志／2000円
▼小林迪雄／5万円
▼匿名／2万円

物品（敬称略）

5月31日～6月26日受け入れ
▼吉澤りつ子／座布団20枚
▼（株）フリーデン（しののめ）信用金庫学校寄付型しんきんCSR私募債発行記念）
／書画カメラ3台
▼ミタカホールディングス株式会社
／ミスト装置一式

生活系ごみ削減術①

市では生活系ごみ排出量の削減を推進しています。4回シリーズでごみを削減するための工夫を紹介いたします。小さなことからごみの削減につながりますので、ご協力ください。

今月は、野菜を無駄なく活用する方法です。

●ブロッコリーの茎

スティック状にしてゆでて食べる。

●キャベツの外側の葉

野菜スープや、ニラと卵でチヂミ風に焼く。

問い合わせ＝環境課（☎内線452）

お知らせ

募集

講座・講演

スポーツ

催し

使用済みスプレー缶・ 使い捨てライターの出し方

ごみ収集車両火災の要因となり、
なりますので、ガス・スプレー缶などは必ず使い切ってから「スプレー類の日」、使い捨てライターは市役所または各公民館へ持ち込むか、市民一斉清掃の日にごみステーションに出してください。
問い合わせ〓清掃センター
(☎741014)

ヤングテレホン・ ヤングメール相談

本人だけでなく保護者や地域の人からの相談も受け付けています。相談は、ヤングテレホン(☎441100)、ヤングメール(y-mail@city.kiryu.gunma.jp)へ。相談日などはお問い合わせください。
問い合わせ〓青少年課(☎472184)

多重債務者無料法律 相談会

弁護士や司法書士による債務整理などの相談会です。秘密は厳守されます。
期日〓10月17日(水)
時間〓午後6時〜8時
場所〓市民文化会館
募集人数〓12人(先着順)
申し込み〓9月18日(火)から

10月10日(水)までに、電話で桐生市消費生活センター(☎401112)へ。

住宅・土地統計調査

10月1日が基準日です。対象となる世帯には9月中旬から調査員が訪問し、回答用調査書類を配布します。なお、個人の秘密は厳守されます。
問い合わせ〓情報管理課(☎内線774)

知的障害者福祉月間 福祉パレード

知的障害者福祉月間(9月1日〜30日)にちなみ実施します。
期日〓9月11日(火)
時間〓①メッセーシ伝達式：午前9時から②啓発活動：午前10時40分から
場所〓①総合福祉センター②MEGADON・キホーテ、ヤオコ

身体障害者巡回相談

身体障害者手帳を持っている肢体障害の人の補装具判定・相談を行います。
期日〓10月10日(水)
時間〓午前10時〜正午
場所〓総合福祉センター(新宿三丁目)

福祉シヨップ

申し込み〓9月25日(火)までに、福祉課(☎内線266)へ。
時間〓午前11時〜午後1時30分
問い合わせ〓福祉課(☎内線282)
▼市役所玄関ロビー
期日〓9月13日(木)・27日(木)
▼新里総合センター1階
期日〓10月4日(木)

募集

県営住宅入居者募集

平成31年1月1日(元日)から入居可能です。
対象〓住宅に困っていて、親族と入居する予定の人または単身の高齢者や障害のある人
※所得制限あり
申し込み〓10月1日(月)から

本の寄付を募集

10月21日(日)の図書館フェスティバル「市民古本市」、11月3日(祝)の新里図書館「子ども図書館まつり」の古本市で活用します。なお、百科事典などの事典類や雑誌は受け付けできません。
受付場所〓図書館、新里図書館、各公民館
受付期間〓9月12日(水)〜10月13日(土)※各公民館は10月5日(金)まで
問い合わせ〓図書館(☎474341)

ニューイヤー駅伝 ボランティア募集

沿道で応援する人の整理や安全確認を行います。
期日=平成31年1月1日(元日)
時間=午前11時〜午後1時頃
対象=市内に居住または勤務する20歳以上の健康な人
申し込み=9月10日(月)から10月5日(金)までに、はがき、Eメールまたは直接スポーツ体育課(〒376-8501桐生市役所、sports@city.kiryu.lg.jp、市役所4階、☎内線658)へ。※はがき、Eメールは①「ニューイヤー駅伝スポーツボランティア希望」②住所・氏名③年齢④性別⑤電話番号を記入

講座・講演

危険物取扱者試験準備講習 会及び危険物取扱者試験

申し込み 9月25日(火)から10月5日(金)までに、直接消防本部予防課(☎47-1703)へ。※土・日曜日を除く。試験案内・願書・申込書は消防本部、消防署または分署にあります。②は、9月22日(土)から10月2日(火)まで、(一財)消防試験研究センターのホームページから申し込みすることもできます。

①危険物取扱者試験準備講習会

期日 10月26日(金)
時間 午前9時30分～午後4時30分
場所 市民文化会館

対象 危険物取扱者試験乙種第4類受験者
募集人数 50人(先着順)
費用 9000円(テキスト代含む)

②危険物取扱者試験

期日 11月18日(日)
時間 甲種：午前9時～11時30分、乙種(1～6類)：午前9時～11時、丙種：午前9時～10時15分
場所 前橋工業・高崎工業・渋川工業高校、関東学園大学の4会場のいずれか
費用 甲種：6500円、乙種：4500円、丙種：3600円

群馬県立女子大学出前講座 「フランス語に触れてみよう」

期日 9月26日(水)
時間 午後7時～午後8時30分

特定計量器定期検査

営業用計量器は2年に1度の検査が必要です。都合のよい場所で必ず受検してください。なお、事業の休廃止などで計量器を使用していない場合は連絡してください。
問い合わせ＝市民生活課(☎内線317)、群馬県計量協会(☎027-263-8217)

期日	時間	場所
9/11(火)	10:00～15:00	黒保根支所
9/12(水)	10:00～15:00	新里商工会館
9/13(木)	10:00～15:00	東公民館
9/14(金)	10:00～15:00	相生公民館
9/19(水)	10:00～11:30	梅田公民館
	13:00～15:00	境野公民館
9/20(木)	10:00～15:00	西公民館
9/21(金)	10:00～15:00	南公民館
9/26(水)	10:00～15:00	北公民館
9/27(木)	10:00～15:00	広沢公民館
9/28(金)	10:00～15:00	桐生市役所
10/2(火)	10:00～15:00	(議場棟裏車庫)

※12時から13時まででは受け付けできません。

場所 昭和公民館
対象 市内に居住する人と桐生市国際交流協会会員※高校生以上

募集人数 20人(先着順)
申し込み 9月7日(金)から、電話で桐生市国際交流協会(☎内線537)へ。協会員は9月6日(木)から10人まで先行受け付け。※一度の申し込みは2人まで

生き物調べ講座 「アリとハチの調べ方」

期日 9月16日(日)
時間 午前10時～午後3時
募集人数 20人(先着順)
対象 中学生以上

持ち物など 昼食、飲み物、長袖、長ズボン

申し込み 9月8日(土)から、電話で自然観察の森(☎656901)へ。※火曜日、9月19日(水)・26日(水)は休園

直木賞作家 門井慶喜講演会

本市出身で講談社創業者の野間清治生誕140周年と没後80周年を記念し開催します。
期日 10月8日(祝)
時間 午後2時～午後1時30分
分開場

場所 中央公民館市民ホール
問い合わせ 図書館(☎474341)

青年講座

時間 午後7時～9時
場所 青年の家※②は11月6日・13日のみ桐生弓道場
対象 18歳以上の人※②はおおむね35才くらいまで
募集人数 15人(先着順)
申し込み 9月7日(金)から、電話または直接青年の家(☎472186)へ。

①書道講座

期日 10月25日から11月15日までの木曜日

費用 1000円(筆・半紙代)

②弓道講座(初心者対象)

期日 10月16日から11月13日までの火曜日
費用 130円(手袋代)
持ち物など 体育着、体育館シューズ

歴史まちづくり連続講演会

第3回は「由良成繁・国繁父子の自立と、戦国時代の終焉」と題した講演です。

期日 9月28日(金)
時間 午後6時から
場所 鳳仙寺本堂
募集人数 80人

申し込み 9月26日(水)までに、電話またはEメールで都市計画課(☎内線348、toshikei@city.kiryu.lg.jp)へ。※Eメールは氏名、住所、電話番号を記入

職業訓練センターの講座

場所 職業訓練センター
申し込み 電話で職業訓練センター(☎542101、午前9時〜午後5時)へ。※土、日、祝日を除く

▼エクセルを使ってプログラムミングを学ぼう!講座
期日 10月9日から平成31年2月26日までの火曜日
時間 午後6時30分〜8時30分
募集人数 20人(抽せん)
費用 3850円

▼初級パソコン(ワード・エクセル)講座
期日 10月15日(月)〜26日(金)※土・日曜日を除く
時間 午後1時30分〜3時30分
募集人数 20人(抽せん)
費用 3220円

▼対人関係に活かせる!行動
申込締切 10月2日(火)

心理学講座

時間 午後6時30分〜8時30分
募集人数 ①25人 ②20人(抽せん)
費用 ①1840円 ②1020円※一括申し込みの割引あり

▼玉掛け技能講習
期間 10月18日(木)〜20日(土)
時間 午前8時30分〜午後5時30分
募集人数 10人(先着順)
費用 2万2110円

▼エクセル基礎習得講座
期日 11月12日(月)・19日(月)
期間 10月15日から11月5日までの月曜日
①基礎・活用編
②研究編(①を受講済みの人が対象)

▼ビジネスエクセル講座
期日 10月22日から12月3日までの月・木曜日
時間 午後6時45分〜8時45分
募集人数 20人(抽せん)
費用 4334円

▼エクセル基礎習得講座
期日 10月10日(水)
申込締切 10月10日(水)
費用 4996円

▼日本漢字能力検定
期日 10月27日(土)
時間 2〜7級:午前9時20分〜10時20分(60分)、8〜10級:午前9時20分〜10時(40分)
費用 2級:3500円、準2級〜4級:2500円、5級〜7級:2000円、8級〜10級:1500円

▼ワード基礎習得講座
期日 10月24日から平成31年3月20日までの水曜日
時間 午前10時50分〜午後0時20分
募集人数 20人(抽せん)
費用 4996円

申込締切 10月10日(水)

歌唱の部(音頭、樽たる、囃子はやしの部(笛)、舞踊の部(手踊り、傘踊り)に分かれての実習です。笛や踊りの道具は各自で用意してください。
期日 10月10日(水)・15日(月)・18日(木)・26日(金)・29日(月)、11月2日(金)・7日(水)・12日(月)・19日(月)・22日(木)

第35回八木節教室

時間 午後7時〜午後8時30分
場所 市民文化会館
募集人数 各部門50人
費用 1000円

申込締切 9月28日(金)までに、費用を添えて直接観光交流課(市役所3階、☎内線566)へ。申込用紙は同課、新里・黒保根支所、各公民館にあります。

水道メーターの適切な管理にご協力を

次のことに注意し、検針に支障がないようご協力ください。
問い合わせ=水道局総務課(☎内線325)



①メーターボックスの上に物を置かない。



②増改築などでメーターボックスが屋内になる場合は、メーターボックスを検針しやすい場所に移す。



③メーターボックスの中はいつもきれいにしておく。



④メーターボックスの近くに犬をつながない。

スポーツ

市民ふれあいスポーツフェア

ビーチボールフェスティバルを実施します。チーム(5人程度)や個人で申し込んでください。

期日 10月21日(日)

時間 午前9時～正午

場所 市民体育館

申し込み 10月12日(金)までに、各区のスポーツ推進委員、またはスポーツ体育課(☎内線657)へ。

各種スポーツ教室

場所 ①②③：ユニー館④：市民体育館

対象 市内に居住または勤務、

第54回桐生市青年祭

作品展示、各種ステージ発表、模擬店、フリーマーケット、ゲームなどを行います。

お子さんから年配の人まで、誰でも楽しく参加できます。

期日 = 10月7日(日)

時間 = 午前9時30分～午後3時30分

場所 = 青年の家周辺

問い合わせ = 青年の家(☎47 - 2186)



催しは全て雨天中止です。
場所・問い合わせ 桐生が岡遊園地(☎227580)

▼BENTENガールズ&小暮哲朗ライブ

期日 9月8日(土)
時間 ①午前10時30分から②午後2時から
▼楽しいリズム・楽器体験♪
ドラムをたたくてみよう!
期日 9月9日(日)
時間 ①午前11時から②午後1時から
▼家族みんなで楽しもう! 心音♪♪♪の読み聞かせ音楽会♪
期日 9月15日(土)
時間 ①正午から②午後2時30分から
▼桐生八木節昭友会・八木節公演
期日 9月16日(日)
時間 午後1時から
▼大道芸人たけちゃん
期日 9月17日(祝)、10月6日(土)
時間 ①午前11時から②午後0時30分から③午後2時から
▼千紫万紅・よさこいダンスパフォーマンス
期日 9月23日(日)
時間 ①午前11時30分から②午後2時から
▼キノピーからの風船プレゼント
期日 9月29日(土)・30日(日)
時間 ①午前9時30分②午後2時
対象 小学生以下※各回先着50人

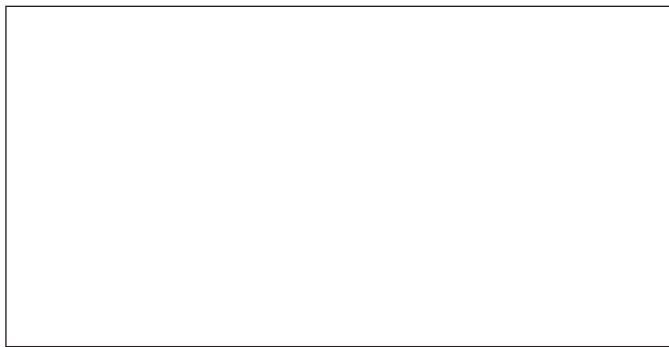
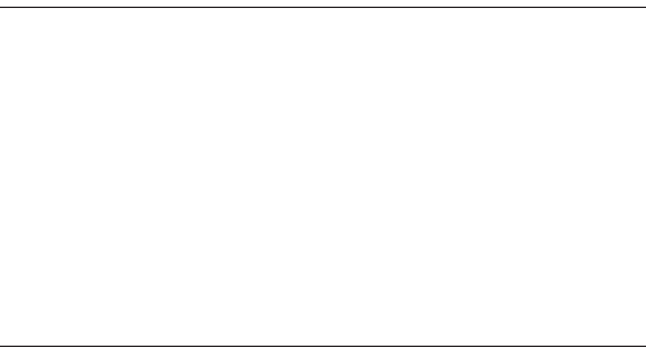

広告

お知らせ

募集

講座・講演

スポーツ

催し

市民文化会館の催し

①②のチケットは同館のほか、中央・新里・黒保根公民館、市民活動推進センター「ゆい」にもあります。

場所〓市民文化会館

問い合わせ〓市民文化会館

(☎229999)

①森田正光文化講演会

「テレビで言えない天気の話」



森田正光さん

期日〓10月14日(日)
時間〓午後6時30分開演

費用〓全席自由1000円

②ろっふ倶楽部名画鑑賞会

昭和喜劇特集

期日〓9月29日(土)・30日(日)

時間〓①午後1時30分開演②午後3時30分開演

上映作品〓9月29日:①「喜劇急行列車」②「あゝ軍歌」

9月30日:①「おかしな奴」②「吹けば飛ぶよな男だが」

費用〓全席自由500円

③日本のアーティストシリーズ

「工藤重典フルート・カルテット」

期日〓9月28日(金)

時間〓午後7時開演

費用〓全席指定4000円、高校生以下1000円※未就

④ワンコインコンサート

「玉川太福浪曲革命」

期日〓9月20日(木)

時間〓午前11時30分開演(約1時間程度)

費用〓全席自由500円

桐生八木節交流広場

期日〓10月6日(土)・7日(日)

時間〓午前10時〜午後3時

場所〓本町三丁目商店街振興組合トポス

問い合わせ〓観光交流課(☎内線369)

夜のプラネタリウム

期日〓9月22日(土)

時間〓午後6時〜8時30分

場所〓図書館プラネタリウム室、天体観測室、屋上

募集人数〓35人(先着順)

申し込み〓9月8日(土)午前9時から、直接または電話で図書館(☎474341)へ。

桐生からくり人形芝居

期日〓10月6日(土)・20日(土)

時間〓午前10時30分〜午後3時※1日5回上演

場所〓有鄰館内桐生からくり人形芝居館

問い合わせ〓観光交流課(☎内線566)

森と生きもの親子講座(後期)

親子で自然の不思議さや面白さを学びます。

対象=小学生以上とその保護者

募集人数=10組(先着順)

申し込み=9月8日(土)から、電話で自然観察の森(☎65-6901)へ。※火曜日、9月19日(水)・26日(水)は休園

期日	時間	内容
10月7日(日)	9:30~12:00	親子で秋の森を見て歩こう
11月4日(日)	9:30~12:00	森のクラフト教室
12月2日(日)	10:00~15:00	里山体験教室
平成31年1月27日(日)	9:30~12:00	野鳥観察とエサ作り
平成31年2月24日(日)	9:30~12:00	冬の生きもの観察
平成31年3月10日(日)	9:00~15:00	親子ハイキング

9月のプラネタリウム

期日〓9月8日(土)・9日(日)・22日(土)

時間〓午後2時〜2時40分

場所〓図書館プラネタリウム室

募集人数〓50人(先着順)

申し込み〓当日、午前9時から入場券を図書館(☎474341)1階カウンターの配布

費用〓1000円

申し込み〓電話でプラスアンカー(☎080-1152-0083)、または群馬大学ホームページ(http://koukai-kouza.opric.gunma-u.ac.jp/cgi/prg/koukai.cgi)へ。

HONCHO 1-2 FES

伝建地区の活性化を目的に開催します。

期日〓9月15日(土)・16日(日)

時間〓午前10時〜午後5時

場所〓本町一丁目、有鄰館

問い合わせ〓HONCHO 1-2 FES実行委員会事務局(☎323407)

じばさん月の市

地域の新品や限定商品を販売するイベントです。

期日〓毎月第2土・日曜日

時間〓午前9時〜午後5時

場所〓問い合わせ〓桐生地域地場産業振興センター(☎461011)

中小企業退職金共済制度

国が支援する従業員のための外部積立型の退職金制度です。

問い合わせ〓中小企業退職金共済事業本部(☎03-6907-1234)

里親相談会

制度の説明や座談会です。

期日〓9月19日(水)

時間〓午前10時〜正午

場所〓中央公民館

問い合わせ〓東部児童相談所(☎0276-31-3721)

桐「N」恋のガーデンパーティー

未婚で25歳から45歳までの人を対象にした婚活イベントです。

期日〓10月21日(日)

時間〓午後4時〜8時

場所〓桐生グランドホテル

募集人数〓男女各50人(先着順)

費用〓男性7000円、女性3000円

申し込み〓10月1日(月)までに桐生商工会議所(☎451201)へ。

アートカフェin桐生

「電動バス」まゆについて

桐生市発明考案展覧会

期日 9月15日(土)・16日(日)

時間 午前10時～午後4時
場所 桐生商工会議所ケータックホール

問い合わせ 桐生発明協会
(桐生商工会議所内、☎451201)

9月は自殺予防月間です

悩みを抱えている人は、こころの健康相談統一ダイヤル(☎0570・064・556、午前9時～午後10時※土日、祝日を除く)へご相談ください。相談窓口情報を検索出来るサイト(いのちとくらの相談ナビhttp://ifelink-db.org)もあります。

障害者就職面接会

期日 10月4日(木)
時間 午後1時30分～3時30分※(午後0時30分から2時30分まで受け付け)

場所 市民文化会館第1会議
研修室

対象 障害者手帳を持つ就職を希望する人

問い合わせ 桐生公共職業安定所(☎228609)

NPO法人キッズバレイ勉強会

申し込み方法などはNPO法人キッズバレイホームページ(http://kids-valley.org/)で確認してください。

場所 コワーキング・コミ

ユニティスペースcocotomo(本町五丁目)

問い合わせ NPO法人キッズバレイ(☎467486)

▼女性デザイナーに学ぶチラシ作りの基本講座

期日 9月26日(水)
時間 午前10時～正午
費用 1500円

▼女性起業家のための「起業塾」

期日 10月17日・31日、11月14日の各水曜日
時間 午前10時～午後3時
費用 1万円

▼小さな勇氣、小さな一歩から始めてみませんか? スモールアクションプログラム

期日 10月10日(水)、11月15日(木)・28日(水)、12月20日(木)・平成31年2月27日(水)
時間 午前10時～午後2時
費用 5000円

ぐんま若者サポートステーション出張相談

期日 9月18日(火)、10月16日(火)、11月20日(火)
時間 午前10時～午後4時
場所 勤労福祉会館

対象 働くことのきっかけがつかめず悩んでいる15歳から39歳までの人とその家族

申し込み ぐんま若者サポートステーション 東毛常設サテライト(☎0276・57・8222)へ。

各種相談案内

相談・内容	期日・時間	場所	問い合わせ
市民相談 (日常生活全般の相談)	月～金曜日(祝日を除く) 午前9時～午後4時	市民相談室(市役所2階)	市民相談室(☎内線355・503) ※電話での相談にも応じます。
無料法律相談 (弁護士による相談)	9月6日・13日・20日・27日、10月4日の各木曜日 午前10時～正午	市民相談室(市役所2階)	市民相談室(☎内線355・503)
	9月11日(火) 午前10時～正午	新里総合センター(3階)	新里支所市民生活課(☎74-2212)
	※要予約。2週間前から市民相談室(☎内線355・503)で、午前9時から午後4時まで先着順に受け付けます。相談人数は1日当たり7人です。桐生市に居住している人が対象です。		
人権相談 (人権侵害や差別などに関する相談)	9月11日(火)・25日(火) 午後1時30分～3時30分	市民相談室(市役所2階)	市民相談室(☎内線355・503)
	※11日・25日の人権相談は女性相談員が対応できます。希望者は、お申し出ください。		
行政相談 (国などの仕事への要望・苦情)	9月3日(月)、10月1日(月) 午前9時30分～11時30分	新里総合センター(3階)	新里支所市民生活課(☎74-2212)
	9月20日(木) 午前9時～11時	黒保根支所(2階)	黒保根支所市民生活課(☎96-2111)
消費生活相談 (消費生活の苦情や相談)	月～金曜日(祝日を除く) 午前9時～午後4時	桐生市消費生活センター(保健福祉会館4階)	桐生市消費生活センター(☎40-1112)
労働相談 (職場のトラブルに関する相談)	9月21日、10月5日の各金曜日 午前9時～正午	市民相談室(市役所2階)	産業政策課(☎内線564)
子育て相談 (子育て相談に関する事)	月～金曜日(祝日を除く) 午前8時30分～午後5時15分	保健福祉会館(末広町)3階	子育て支援課子育て相談係(☎43-2000)
児童虐待通報 (児童虐待と思ったら)	24時間対応	群馬県東部児童相談所(☎0276-31-3721) 児童相談所全国共通ダイヤル(☎189「いち・はや・く」)	

福祉、介護、教育、育児などの相談には、それぞれの担当課で応じています。土、日、祝日は、群馬県東部児童相談所を除き、各相談業務、予約の受け付けとも行っていません。

平成31年度 入園児募集

幼稚園、保育園、認定こども園の入園児を募集します。各園の一覧は、次ページに掲載しています。

施設の種類

▼幼稚園
小学校以降の教育の基礎をつくるための幼児期の教育を行う学校です。

対象年齢 3歳〜就学前
利用時間 午後2時頃まで。
※園により預かり保育を実施

▼保育園

就労などの理由で、家庭で保育のできない保護者に代わって保育する施設です。なお、保育とは養護と教育を行うこととです。

対象年齢 0歳〜就学前
利用時間 保育の必要性に応じて、最大8時間または11時間。
※園により延長保育を実施

▼認定こども園

幼稚園と保育園の機能が一つの施設の中にあります。
対象年齢 0歳〜就学前
利用時間 教育部分：午後2時頃まで。
※園により預かり保育を実施。保育部分：保育の必要性に応じて、最大8時

間または11時間。※園により延長保育を実施

入園の申し込み

▼幼稚園

募集対象 3歳児（平成27年4月2日〜平成28年4月1日生）、4歳児（平成26年4月2日〜平成27年4月1日生）、5歳児（平成25年4月2日〜平成26年4月1日生）
申込期間 10月2日（火）〜31日（水）※土、日、祝日および10月9日（火）は除く。
申込期間後に希望する場合は、ご相談ください。

申し込み 直接希望する園へ。問い合わせ 学校教育課 事務係（☎内線649）
▼保育園・認定こども園（保育部分）
申込期間、追加申込期間 ①・②ごとに入園決定を行い、希望者が多い場合は希望の保育園・認定こども園に入園できないことがあります。
申込期間 10月1日（月）〜11月30日（金）※土、日、祝



日を除く
追加申込期間 ①12月3日（月）〜平成31年2月15日（金）②平成31年2月18日（月）〜3月15日（金）※土、日、祝日を除く

申し込み 平成31年4月から入園を希望する人、在園中で別の保育園に転園を希望する人は、入園面接を各園で行いますので、第1希望の園に事前予約を行ってください。

各保育園・認定こども園の面接日は、次ページ表のとおりです。なお、入園面接日に都合のつかない場合や面接日以降に申し込み場合は、市役所または新里・黒保根支所で入園面接を行います。
問い合わせ 子育て支援課 園児サービス係（☎内線276）

▼認定こども園（教育部分）

申し込み 直接希望する園へ。入園面接を行います。
問い合わせ 子育て支援課 園児サービス係（☎内線276）

乳幼児の健康診査など

問い合わせ＝健康づくり課（☎47-1152）、新里保健センター（☎74-5550）

	行事	期日	受付時間	対象・内容
保健福祉 会館 (末広町)	3か月児健康診査	10/24(水)	13:15～13:45	平成30年6月24日～7月19日生まれ
	7か月児健康診査 ステップアップ! 離乳食 絵本を配布(ブックスタート事業)	10/17(水)	13:15～13:45	平成30年2月6日～3月2日生まれ
	1歳児かみかみ教室	10/3(水)	9:30～10:00	平成29年10月生まれ
	1歳6か月児健康診査	10/5(金)	13:15～13:45	平成29年3月6日～3月31日生まれ
		10/30(火)		平成29年4月1日～4月25日生まれ
	2歳児歯科健康診査	10/29(月)	13:15～13:45	平成28年3月29日～4月26日生まれ
	3歳児健康診査	10/15(月)	13:15～13:45	平成27年4月2日～4月20日生まれ
育児相談	10/19(金)	13:30～14:00	小学校入学前のお子さんと保護者	
新里町 保健文化 センター	もぐもぐ離乳食	10/23(火)	9:30～9:45	生後およそ5、6か月のお子さんと保護者 申し込みが必要で、参加費100円です。
	3か月・7か月児健康診査 ステップアップ! 離乳食 7か月児に絵本を配布(ブックスタート事業)	10/25(木)	13:15～13:45	平成30年6月28日～7月28日生まれ(3か月) 平成30年3月1日～3月31日生まれ(7か月)
	1歳6か月児健康診査	10/12(金)	13:15～13:45	平成28年12月21日～平成29年4月1日生まれ
	育児相談	10/11(木)	13:30～14:00	小学校入学前のお子さんと保護者

認定こども園(私立)

園名	場所	電話番号	面接日・時間
桐生大学附属幼稚園	新宿	22-2720	10月18日(木) 15:00~16:30
のびのび幼稚園	新里町	74-1313	10月18日(木) 9:30~11:00
すぎの子幼稚園	新里町	74-6656	10月10日(水) 13:30~15:00
桐生北こども園	東久方町	44-4915	10月4日(木) 10:00~11:00
昭和こども園	東	45-2976	10月4日(木) 10:00~11:00
広沢保育園	広沢町	52-9411	10月12日(金) 13:30~15:00
太子保育園	相生町	52-1034	10月17日(水) 13:30~15:00
たかぞのこども園	梅田町	32-1275	10月11日(木) 10:00~11:00
大雄保育園	広沢町	53-8313	10月4日(木) 13:30~15:00
認定こども園はなぞの	川内町	65-6835	10月11日(木) 10:00~11:00
菱保育園	菱町	45-0112	10月10日(水) 10:00~11:00
新里こども園	新里町	74-1881	10月16日(火) 13:30~15:00
認定こども園おおぞら(広沢)	広沢町	52-6140	10月5日(金) 13:30~15:00
樹徳幼稚園	広沢町	53-5571	10月9日(火) 10:00~11:00
たかのす聖母保育園※	川内町	65-9128	10月3日(水) 10:00~11:00
上の台保育園※	川内町	65-9299	10月5日(金) 10:00~11:00
ひかり保育園※	東	44-3795	10月5日(金) 10:00~11:00
おおぞら保育園(新里)※	新里町	74-0334	10月11日(木) 13:30~15:00
白ゆり幼稚園※	新里町	74-8357	10月19日(金) 10:00~11:00

※印は平成31年度から認定こども園への移行を希望している施設で、教育・保育部分で入園児を募集します。移行は、市と県の子ども子育て会議にて承認を受けた後、正式に決定されます。

入園の必要書類・ガイドブックを配布

必要書類は9月10日(月)から各幼稚園、保育園、認定こども園(移行希望の施設を含む)、学校教育課(市役所4階)、子育て支援課(市役所1階)および新里・黒保根支所で配布します。また、各施設のガイドブックも配布します。なお、入園に関する詳しい情報は、市ホームページにも掲載しています。

幼稚園(市立)

園名	場所	電話番号
東	東	43-5843
西	小曾根町	22-2504
境野	境野町	45-0004
広沢	広沢町	54-7735
相生	相生町	53-3263
川内南	川内町	65-8338
桜木	相生町	53-3304

保育園(市立・私立)

	園名	場所	電話番号	面接日・時間
市立	相生	相生町	54-6540	10月1日(月) 13:30~15:00
	広沢南部	広沢町	54-5128	10月1日(月) 10:00~11:00
	みつぼり	境野町	44-1026	10月1日(月) 10:00~11:00
	黒保根	黒保根町	96-2355	10月1日(月) 13:30~15:00
私立	高砂	仲町	43-0892	10月2日(火) 13:30~15:00
	明照	本町	43-1909	10月2日(火) 10:00~11:00
	立正	浜松町	44-5313	10月10日(水) 10:00~11:00
	たちばな	西久方町	22-0032	10月3日(水) 13:30~15:00
	足仲	相生町	52-1620	10月17日(水) 10:00~11:00
	ひまわり	相生町	52-9109	10月23日(火) 13:30~15:00
	元宿	元宿町	44-6371	10月12日(金) 10:00~11:00
	沼の上	境野町	46-1218	10月22日(月) 10:00~11:00
	東	東	47-1066	10月12日(金) 10:00~11:00
すみれ	相生町	52-9093	10月2日(火) 10:00~11:00	

パチリいい顔

桐生っ子

市内に居住する3歳まで(申し込み時)の桐生っ子を募集します。

申し込み = Eメール(koho@city.kiryu.lg.jp)にお子さんの氏名(フリガナ)、生年月日、住所、保護者氏名、電話番号とお子さんへのメッセージ(40文字以内)を記入し、お子さんの画像データを添付の上、広報課(☎内線506)に申し込んでください。

東部児童相談所巡回相談
療育手帳の新規取得、更新の判定を行います。
期日 10月11日(木)
時間 午前10時~午後3時
場所 保健福祉会館(末広町)
申し込み 子育て支援課子育て相談係(☎432000)へ。
9月のおはなし会
来場したお子さんの年齢に合わせて、絵本や紙芝居などの読み聞かせを行います。
●図書館(☎474341)
期日 ①9月8日(土)・20日(木)・22日(土)
時間 土曜日は午前11時から

群馬こども救急相談

休日や夜間(翌朝8時まで)に子どもが急に具合が悪くなったとき、相談に応じます。

☎#8000(短縮)

●新里図書館(☎748080)
期日 9月8日(土)
時間 午前11時から30分程度

30分程度。木曜日は午前10時から30分程度

5歳児健康診査

市内に住所があり、4月1日に満4歳になっているお子さんのうち、未就園または市外の園に就園しているお子さんが対象です。

対象者には通知を郵送済みです。

期日 9月19日(水)
受付時間 午後1時15分～1時45分

場所 保健福祉会館(末広町)
内容 検尿、身体測定、小児科診察、歯科診察、歯科保健相談、保健相談など
問い合わせ 健康づくり課
(☎471152)または新里保健センター (☎745550)

平成30年度

親と子のふれあい交流会

期日 11月17日(土)

場所 東京デイズニールランド
対象 桐生市母と子の会会員
(申し込みと合わせて入会した人を含む)

募集人員 45人(抽せん)

費用 18歳以上 8800円、中学生・高校生 7000円、4歳～小学生 5400円、3歳以下 無料※申し込みと合わせて入会する場合は、年会費 1000円が必要です。

申し込み 9月28日(金)までに、申込書を直接(土、日、祝日を除く)または郵送(必着)で桐生市社会福祉協議会

(〒312-0200)へ。
期日 10月2日(火)・9日(火)・20日(土)・23日(火)
時間 午前10時～午後4時

(新宿三丁目、総合福祉センター内)へ。

申込用紙は、同協議会ホームページ、子育て支援課にあります。

問い合わせ 桐生市社会福祉協議会 (☎464165)

発達相談会

おおむね4歳から中学生までの発達に関する相談を受けます。

場所 保健福祉会館(末広町)
申し込み 子育て支援課子育て相談係 (☎432000)へ。

▼心理士による相談
期日 10月2日(火)・9日(火)・20日(土)・23日(火)
時間 午前10時～午後4時

▼言語聴覚士による相談

期日 10月19日(金)
時間 午後1時30分～3時30分

すこやか栄養相談

妊娠中の食事、母乳栄養、離乳食のすすめ方、子どもの食事、偏食、アレルギーのことや肥満・やせの不安など成長に合わせた栄養の相談を管理栄養士が行います。来館ができない場合は電話相談も可能です。日程の都合が合わない場合もご相談ください。
期日 10月5日(金)
時間 午前8時30分～午後5時

場所 保健福祉会館(末広町)

就学時健康診断を行います

平成31年4月に小学校へ入学予定の市内に居住するお子さん(平成24年4月2日～平成25年4月1日生まれ)を対象に、就学時健康診断(健診)を行います。

該当するお子さんの保護者には9月中旬に通知を郵送します。各小学校の健診日程は、表のとおりです。

この健診は、学校保健安全法に基づくもので、学校医、学校歯科医による内科・眼科・耳鼻科・歯科検診などを行います。

なお、通知が届かない場合や指定日に受診できない場合は、学校教育課学事係へご連絡ください。

問い合わせは、学校教育課学事係(☎内線687)へ。

小学校	期日	受付時間
東	10月10日(水)	午後0時30分～0時45分
西	10月26日(金)	午後0時30分～0時45分
南	10月3日(水)	午後0時30分～0時45分
北	10月5日(金)	午後1時～1時15分
境野	10月17日(水)	午後0時30分～0時45分
広沢	10月24日(水)	午後0時20分～0時50分
梅田南	10月2日(火)	午後0時30分～0時45分
相生	10月23日(火)	午後0時15分～0時30分
川内	9月26日(水)	午後0時30分～1時
桜木	10月31日(水)	午後1時～1時15分
菱	9月26日(水)	午後0時40分～0時55分
天沼	10月19日(金)	午後0時15分～0時30分
神明	10月19日(金)	午後0時20分～0時40分
新里中央	10月15日(月)	午後0時20分～0時40分
新里東	10月5日(金)	午後0時20分～0時40分
新里北	10月23日(火)	午後0時45分～0時55分
黒保根	10月25日(木)	午後0時45分～1時

対象 市内に居住する人
申し込み 電話で健康づくり課(☎471152)へ。

ママ&パパ教室

妊娠中の生活、出産、育児について学びます。

場所 保健福祉会館(末広町)
対象 12月・平成31年1月出産予定の妊婦と夫
募集人数 20組
持ち物 母子健康手帳、筆記用具
申し込み 各回の1週間前までに、電話で健康づくり課(☎471152)へ。

▼第1回：お産の経過を知ろう、母乳育児についてなど
期日 10月2日(火)
時間 午後1時15分～4時※午後1時から受け付け

▼第2回：「妊娠をきっかけに見直そう！食生活」と題した講話、調理実習、歯科講話、歯科診察など
期日 10月10日(水)
時間 午前10時～午後3時※午前9時45分から受け付け
費用 1人400円

▼第3回：赤ちゃんのおふろ、パパの妊婦体験、DVD鑑賞など
期日 10月13日(土)
時間 午前10時15分～午後0時30分※午前10時から受け付け

けんこう情報

健康づくり課 (☎ 47 - 1152)
新里保健センター (☎ 74 - 5550)
黒根保健センター (☎ 96 - 2266)

成人総合検診

市で行う各種検診(健診)をまとめて受けられる「成人総合検診」を実施します。希望する検診(健診)を選んで1日で受けることができますので、ぜひご利用ください。期日、時間、場所、検査内容などは、5月下旬に送付した「日程と受け方」をご確認ください。

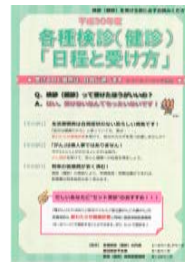

日程と受け方

新たらせ健康診査、プレわたらせ健康診査を受診する人は、受診券裏面の質問票を記入してお持ちください。申し込みⅡ胃がん検診(バリウム)と乳がん検診は事前申し込みが必要(先着順)。11月4日(日)の検診は10月4日(木)から、12月8日(土)以降の検診は10月15日(月)から受け付けますので、電話で健康づくり課へ。

乳がんピンクリボン運動

桐生厚生総合病院では「日本乳がんピンクリボン運動」として、平日の受診が難しい女性のために、10月第3日曜日に乳がん検診を行なっています。

ます。検査内容は、乳がんマンモグラフィ検査および診察です。マンモグラフィ検査は、女性技師が対応します。

期日Ⅱ10月21日(日)
時間Ⅱ午前9時～10時
場所Ⅱ桐生厚生総合病院2階健診室
募集人数Ⅱ20人(先着順)
費用Ⅱ9120円(全額自己負担の場合)※市の乳がん検診事業対象者はお申し出ください

申し込みⅡ9月10日(月)から受け付けます。直接同病院2階健診室健診係(☎447160)へ。※受け付けは午後2時から4時まで

女性限定レディース検診

女性に安心して検診を受けていただけるよう、女性限定の検診を実施します。検診内容は、結核・肺がん検診、大腸がん検診(容器配付)、子宮頸がん検診、乳がん検診です。平日の受診が難しい人は、ぜひご利用ください。

期日Ⅱ10月28日(日)
時間Ⅱ午後1時～2時
場所Ⅱ保健福祉会館(末広町)申し込みⅡ乳がん検診のみ先着順につき、事前申込みが必要(先着80人)です。10月1日(月)から受け付けますので、電話で健康づくり課へ。

9月はがん制圧月間です

がんは、死因のトップ

2016年にがんで亡くなった人は37万2,986人で、死亡総数の28.5%を占め、1981年以降、35年間連続で死因のトップになっています。

がんでの死亡における部位別トップは、男性が肺がん、女性が大腸がんです。男女ともにすい臓がんが増加している一方で、男性の肺がん、胃がんが減少傾向にあります。女性では乳がんも年々増加しています。

早期発見・早期治療

早期に見つければ、がんは決して怖い病気ではありません。

これまでの研究によって、胃がん、肺がん、乳がん、子宮頸がん、大腸がんの5つのがんは、それぞれ特定の方法で行う検診を受けることで早期に発見でき、さらに治療を行うことで死亡率が低下することが科学的に証明されています。

「精密検査が必要」と判定されたら早期がんを見つけられるチャンスと考え、自分のため、そして心配してくれる周りの人のためにも、精密検査を受けるようにしましょう。

受けよう、がん検診

現在、市ではがん検診を実施しています。検

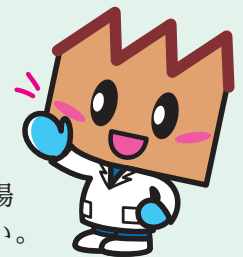

診により申し込み方法が異なる場合がありますのでご注意ください。

詳しくは5月下旬に送付した「日程と受け方」および「インフルエンザ・各種検診受診券」などをご確認ください。

問い合わせ＝健康づくり課

がんを防ぐための新12か条

1. たばこは吸わない
2. 他人のたばこの煙をできるだけ避ける
3. お酒はほどほどに
4. バランスのとれた食生活を
5. 塩辛い食品は控えめに
6. 野菜や果物は不足にならないように
7. 適度に運動
8. 適切な体重維持
9. ウイルスや細菌の感染予防と治療
10. 定期的ながん検診を
11. 身体の異常に気がいたら、すぐに受診を
12. 正しいがん情報でがんを知ることから

出典：がん研究振興財団

けんこう塾

「骨折り損はただの損！ ヱッコツコツ学ぼう骨粗しょう症」と題した、医師による講話です。

期日 9月20日(木)

時間 午後2時～3時30分

場所 保健福祉会館(末広町) 申し込み 電話で健康づくり課へ。

ヘルスメイト養成講座

ヘルスメイトとして地域で活躍する人を募集します。へ

ルスメイトは、地域で活躍している食生活改善推進員の愛称です。食について学び、それを地域の人に伝え、食生活改善の普及活動を行います。

①から④までの4日間の受講のほか健康づくり課で実施する講座を選んで4日間受講し、合計8日間で修了となります。

期日・時間・内容

①10月4日(木) / 午前9時30分～11時30分 / 開講式、桐生市の健康状況と生活習慣病、オリエンテーション

②10月19日(金) / 午前9時30分～11時30分 / 運動(心と身体をリフレッシュ)

③12月14日(金) / 午前9時30分～午後2時30分 / 調理実習(正月料理)、運動(お腹をへこますエクササイズ)

④平成31年2月8日(金) / 午前9時30分～午後0時30分 / 閉講式、調理実習(軽食作りと交流会)

場所 保健福祉会館(末広町) 対象 市内に居住する人 費用 2000円(ただし、①から④までの4日間の受講のほか実施する「けんこうクッキング」で、各回500円の費用がかかります) 募集人数 25人 申し込み 電話で健康づくり課へ。

AED緊急貸出協力施設を募集します

自動体外式除細動器(AED)の、より効果的な使用に向けて、市内に配置されているAEDの情報を広く共有するため、AEDを設置し緊急時に市民などへ貸し出していただける「AED緊急貸出協力施設」を募集しています。

ご協力いただける事業所などは、登録申請書を提出してください。申請用紙は、健康づくり課の窓口で配布するほか、市ホームページにもあります。

申請いただいた事業所には、登録後、案内表示を送付しますので、施設の出入口などの見やすい場所に掲示してください。

また、設置施設(事業所など)について次の①から⑤までの内容を、ホームページなどで公表します。

①名称②所在地③電話番号④AED設置位置(場所)⑤緊急貸出可能時間

問い合わせ=健康づくり課

高齢者インフルエンザ予防接種

予防接種を受ける際は、5月下旬に郵送した「インフルエンザ・各種検診受診券」を保険医療機関へお持ちください。

対象 接種日に65歳以上の人と、60歳以上65歳未満で、心臓・じん臓・呼吸器疾患・免疫不全の身体障害者手帳1級を持つ人

実施期間 10月1日(月)～12月28日(金)

実施場所 桐生市医師会、足

紹介状なしで桐生厚生総合病院を受診した場合の選定医療費の負担について

選定療養費は、医療機関の機能分担推進のために厚生労働省が定めた制度です。

桐生厚生総合病院では10月1日から、紹介状なしで同病院を受診した場合、初診時5,400円、再診の都度2,700円を負担していただきます。

また、夜間・休日の場合には時間外受診加算3,460円を頂いておりましたが、5,400円に引き上げます。

問い合わせ=桐生厚生総合病院 医事課 (☎44 - 7120)

救急医療体制への協力をお願いします

近年、「平日は仕事を休めない」、「夜の方が空いている」などの理由で、休日や夜間に病院の救急外来を受診する、いわゆる「コンビニ受診」が問題となっています。夜間や休日の時間外診療は、

利市医師会に登録した接種医のいる保険医療機関(ただし桐生厚生総合病院は入院患者のみ)と群馬県内相互乗り入れ予防接種に協力する保険医療機関 申し込み 電話で希望する保険医療機関へ。 本人負担金 1500円(生活保護世帯の人は負担がありません)ので、保険医療機関にお申し出ください。

翌日まで待てない緊急医療を必要とする方のための診療体制です。「コンビニ受診」が増える、軽症患者への対応のために、真に緊急医療が必要な重症患者に手が回らない事態が起きてしまいます。 各保険医療機関が限られた人数で診療にあたっていることをご理解いただき、救急医療体制へのご協力をお願いいたします。

休日や平日夜間で比較的症状が軽い人は、まずは休日当番医や桐生市医師会の平日夜間急病診療所、救急病院内テレホン、群馬こども救急相談などをご利用ください。

また、桐生ふれあいメールでは、様々な救急情報を案内していますので活用ください。

問い合わせ=健康づくり課

Health Information

がん集団検診（胃がん検診、結核・肺がん検診）

検診について

右の表に記載した期日、会場で各種がんの集団検診を実施します。

前立腺がん検診以外の検診では、キノピー券対象の人が無料になります。

また、生活保護世帯の人、市民税非課税世帯の人でも無料になりますので、受け付けでお申し出ください。

詳しいことは、5月下旬に送付した通知「日程と受け方」をご覧ください。

問い合わせ＝健康づくり課または新里・黒保根保健センター

	胃がん検診	結核・肺がん検診	前立腺がん検診	大腸がん検診
対象	40歳以上の人	40歳以上の人	50歳以上の男性	40歳以上の人
検診内容	バリウムによる胃部分断撮影	胸部エックス線撮影 喀痰細胞診	採血（PSA検査）	2日間便潜血反応検査 （容器配布、後日回収あり）
受付時間	8:30～10:00	会場により異なります	8:30～11:00	8:30～11:00
費用（70歳以上無料）	1,000円	胸部エックス線500円 （65歳以上無料） 喀痰細胞診700円	500円	500円
9月10日（月）	相生公民館	広沢公民館	-	-
9月11日（火）	保健福祉会館		-	-
9月12日（水）	保健福祉会館	境野公民館	-	-
9月13日（木）	-	川内公民館	-	-
9月14日（金）	-	保健福祉事務所 （相生町）	-	-
9月26日（水）	総合福祉センター （新宿三丁目）	菱公民館	-	-
9月27日（木）	-	梅田公民館	-	-
10月2日（火）	新里町保健文化センター			
10月3日（水）	新里町保健文化センター			

9・10月 休日当番医 時間：午前9時～午後6時

期日	診療科目	病医院（電話番号）	場所
9月2日（日）	内・小児科	永田医院（22 - 5122）	末広町
	内科	篠原クリニック（52 - 6750）	相生町三丁目
	耳鼻咽喉科	日野医院（54 - 1820）	広沢町四丁目
9日（日）	内・小児科	五十嵐内科医院（22 - 7043）	本町二丁目
	外・内科	恵愛堂クリニック（74 - 2311）	新里町新川
	脳・内・整形外科	さくらクリニック（46 - 3739）	本町六丁目
16日（日）	泌・内・小児科	きたむらクリニック（30 - 7577）	みどり市大間々町
	内科	小島内科医院（44 - 8919）	新宿三丁目
	内科	林内科医院（45 - 2072）	川岸町
17日（祝）	内・小児科	萩原医院（72 - 1025）	みどり市大間々町
	内科	藤井内科医院（44 - 8897）	境野町六丁目
	外・整形外科	こんどう整形外科医院（44 - 5066）	仲町二丁目
23日（祝）	児・皮膚科	しむらクリニック（52 - 5253）	相生町一丁目
	内・外科	赤南診療所（74 - 8344）	新里町小林
	内・呼内・外科、緩和医療	藤井クリニック（20 - 3055）	川内町四丁目
24日（振休）	内・小児科	下山内科医院（74 - 3322）	新里町新川
	内科	石川内科クリニック（47 - 3014）	東五丁目
	外・眼科	桐生クリニック（54 - 1350）	広沢町二丁目
30日（日）	児・内科	金子医院（45 - 2463）	本町六丁目
	内・形成外科	関内科医院（73 - 2022）	みどり市大間々町
	内科	かわうち内科クリニック（65 - 6500）	川内町三丁目
10月7日（日）	内・小児科	武井内科医院（53 - 6060）	広沢町一丁目
	内科	城田クリニック（22 - 7211）	天神町三丁目
	耳鼻咽喉科	金子耳鼻咽喉科医院（53 - 1133）	広沢町三丁目

救急病院案内テレホン ☎22 - 0099（24時間対応）

※受診の際は各病医院などに事前に問い合わせください。休日当番医・接骨院は変更になる場合があります。

休日緊急歯科診療所 ☎45 - 1397

期日＝日曜日、祝日、年末年始
時間＝午前10時～午後2時30分
※受診の際は、事前にご連絡ください。
場所＝桐生市歯科医師会館（堤町三丁目3 - 2、赤岩橋堤町側交差点付近）

平日夜間急病診療所 ☎47 - 2501

期日＝月～土曜日（祝日を除く）
時間＝午後7時30分～10時30分
診療科目＝内科、小児科
場所＝桐生メディカルセンター1階（元宿町）

9・10月 休日当番接骨院

時間：午前9時～午後3時

※接骨院により時間を延長する場合があります。

期日	接骨院（電話番号）	場所
9月2日（日）	中村接骨院（32 - 1878）	梅田町一丁目
	みのる接骨院（55 - 1511）	相生町二丁目
9日（日）	鈴木接骨院（46 - 3741）	新宿一丁目
	笠懸中央接骨院（76 - 5914）	みどり市笠懸町
16日（日）	岩崎接骨院（47 - 2204）	東一丁目
	ふえき接骨院（65 - 5125）	川内町四丁目
17日（祝）	大川接骨院（44 - 1151）	境野町一丁目
	馬場接骨院（73 - 7455）	みどり市大間々町
23日（祝）	桐生にして接骨院（46 - 9992）	巴町二丁目
	奥澤接骨院（76 - 2036）	みどり市笠懸町
24日（振休）	かしわ接骨院（43 - 6571）	本町三丁目
	くぼつか接骨院（77 - 2112）	みどり市笠懸町
30日（日）	小林接骨院（46 - 2038）	東七丁目
	高柳接骨院（72 - 2082）	みどり市大間々町
10月7日（日）	さいとう接骨院（43 - 8574）	新宿一丁目
	ながや接骨院（74 - 5938）	新里町新川

桐生市の教育

⑥ 「教育資料室」をご存知ですか

「桐生市教育史」編さん事業（昭和58年から15年間）によって収集された資料や、その後収集された資料など教育に関する貴重な資料の整理と活用の推進を目的として、平成8年12月1日に「教育資料室」が設置されました。

収蔵数は1万点以上にのぼり、教育関係資料のほか、郷土関係資料を収蔵し、広く市民にも公開しています。教育資料の収集と整理のほか「教育資料室だより」の発行や学校の学習活動に合わせ



『小学讀本』（明治6年）

た支援なども行っています。

教育資料室は西小学校内に開設していますので、ぜひお立ち寄りください。

問い合わせは、教育資料室（☎433171）へ。

◇教育関連収蔵資料

江戸末期から明治・大正・昭和の各時代にわたって刊行され、使用されていた教育関係図書や教科書（教科書、教育思想史、教育史年表、教育研究書、教育実践書、教育制度史、一般教育図書、教育会機関誌、学校記念誌、教育関係写真、研究集録、教育者自伝、市町村教育史、日本教育史、群馬県教育史、教育学、社会教育史、教育関係職員録、教育学事典、教育雑誌、学習指導書、教育広報誌、社会科学副読本、教科書研究など）

◇郷土関係資料

郷土関係の各種刊行物、郷土史関係図書および資料

料、教育紙芝居および教育レコード、郷土の写真、江戸時代の寺子屋で使用された教科書（往来物）など

◇学習活動支援

平成29年度には、西・北・南小学校の学習活動の支援を行いました。

○西小学校

「おまつり」、「えびす講」、

「桐生新町の成り立ち」、

○北小学校

「昔の道具」、「地域学習」

○南小学校

「新宿の歴史」



多くの資料が収蔵されている教育資料室内の書架

今月の表紙

8月3日（金）から5日（日）まで開催された「第55回桐生八木節まつり」が閉幕しました。記録的な暑さのため中止されたイベントもありましたが、桐生祇園祭やブルーインパルスきおんの展示飛行などにより市内の各所は、多くの人でにぎわいました。

人口と世帯

（7月31日現在）

人口	112,598人（－86人）
男	54,269人（－37人）
女	58,329人（－49人）
世帯	49,947世帯（－14世帯）

（）内は前月比

今月の納税

固定資産税・都市計画税…第3期
国民健康保険税…第3期

10月1日（月）が納期限です

コンビニエンスストアや銀行などのペイジー対応ATMからも納付可能です。口座振替を利用している人は、預貯金残高のご確認をお願いします。

広告