

広報 No. 1,502

まりのゅう

5月号
平成30年(2018年)

桐生市屋内遊戯場オープン

主な内容

- 桐生市公式Instagram始めました…………… 2
- 第70回記念桐生市文化祭…………… 3
- 平成30年度市税納付のご案内…………… 4
- 10月から下水道使用料が変わります…………… 6

表紙写真：桐生市屋内遊戯場

※この遊戯場に設置されている遊具は、宝くじの収益金を財源にした一般財団法人自治総合センターの助成金を活用しています。

始めました

Instagram桐生市公式アカウント「桐撮り」では、市内のおすすめスポットや素敵な風景などを、写真を通じて発信していきます。

URL = https://www.instagram.com/kiryucity_gunma_kiritori/

アカウント = kiryucity_gunma_kiritori

「#桐撮り」を付けて投稿を

市では、「#桐撮り（ハッシュタグキリトリ）」を付けて画像などを投稿します。Instagramで桐生の魅力を投稿する際には、皆さんも「#桐撮り」を付けて投稿し、桐生の魅力を共有してください。「フォロー」や「いいね」もお願いします。

問い合わせは、広報課シティブランディング推進担当（☎内線507）へ。

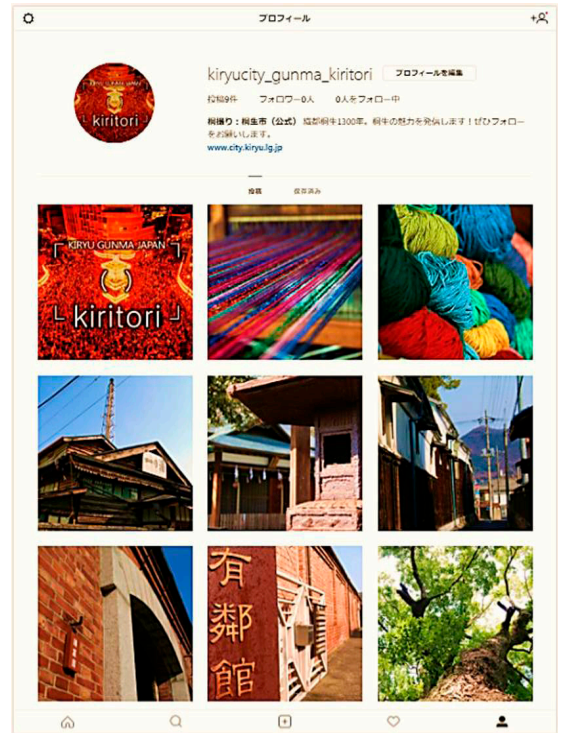

元宿浄水場開放

6月3日（日）

水道週間（6月1日～7日）にちなみ、元宿浄水場を開放し、水道水ができるまでを紹介します。

当日は、水道教室（給水栓のパッキン交換）、水に関する実験や観察などのイベントを予定しています。

期日 = 6月3日（日）

時間 = 午前10時～午後2時

場所 = 元宿浄水場※自動車でお越しの人は、陸上競技場駐車場および元宿浄水場内に駐車してください。

問い合わせは、水道局浄水課元宿浄水係（☎44 - 3363）へ。

期日 6月10日（日）※雨天開催
 時間 午前9時開始（受け付けは、午前8時30分から）※必ず参加決定の返信はがきをお持ちください。
 場所 南公園内梅林
 対象 市内に居住する人
 募集人数 350人（抽せん）
 費用 1人300円（2キログラムまで）

申し込みは5月11日（金）まで
 申し込み 往復はがきで5月11日（金）まで（当日消印有効）に、南公園管理事務所（〒376・0013 広沢町五丁目4716・11）へ。
 往信裏面には、「市民梅狩り参加申込み」、住所、参加者全員の氏名、参加人数（4人まで）、電話番号を記入してください。返信表面には、代表者の住所と氏名を記入し、返信裏面には何も記入しないでください。
 応募は1グループ1枚までです。
 問い合わせは、南公園（☎523456）へ。

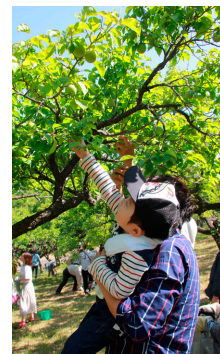

市民梅狩り参加者募集

申し込みは5月11日（金）まで

こんにちは！
市長です

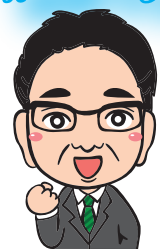

4月9日に桐生市屋内遊戯場が、保健福祉会館3階にオープンしました。

市民の皆さんからの「雨など天気が悪いときに室内で遊べる所や室内で遊具が充実した施設がほしい」という声を形にした施設です。ノコギリ屋根をモチーフにしたプレイキャスルや織物をイメージした壁紙など桐生らしさを表現しています。また、天気の良い日は、屋外テラスで三輪車やシーソーで遊ぶことができます。なお、スタッフには、保育士などの有資格者がいますので子育ての相談もできます。今後は、より親しんでいただけるよう、この施設に愛称を付けたいと考えています。

親子で楽しく遊びながら利用者同士の交流や相談ができる場として、何度でも遊びに来てもらえる施設になれば、とてもうれしく思います。



第70回記念 桐生市文化祭

5月11日(金)～6月10日(日)

市民文化会館や中央公民館で、写真や絵画などの作品展や芸能発表会など29の行事が行われます。

また、文化祭の時期に合わせて、市内各会場で協賛行事も行われますので、ぜひ、お越しください。

問い合わせは、生涯学習課文化振興係（☎内線652・682）へ。

参加行事

名称	期日・時間	場所
花道展	5月11日(金)～13日(日) 10:00～18:00(13日は～17:00)	市文展示室
市民音楽会(吹奏楽・管弦楽)	5月13日(日) 12:30～16:00	市文シルクホール
第70回記念式典	5月13日(日) 16:00～16:30	市文シルクホール
市民将棋大会	5月13日(日) 9:00～17:00	市文スカイホールB
市民囲碁大会	5月13日(日) 9:00～17:00	市文第1会議研修室
市民の茶会	5月13日(日) 10:00～15:00	市文和室・国際会議室
交流川柳大会	5月13日(日) 9:00～16:00	市文スカイホールA
カオフケアロハ「初夏にゆるる優しい人々のフラ」	5月13日(日) 14:00～16:00	市文小ホール
観世流謡曲大会	5月13日(日) 10:00～17:00	中公市民ホール
桐生市展	写真展 5月16日(水)～20日(日) 10:00～18:00(20日は～17:00)	市文展示室
	日本画展 5月23日(水)～27日(日) 10:00～18:00(27日は～17:00)	市文展示室
	洋画展 5月30日(水)～6月3日(日) 10:00～18:00(3日は～17:00)	市文展示室
	書道展 6月6日(水)～10日(日) 10:00～18:00(10日は～17:00)	市文展示室
群馬銘品盆栽展	5月18日(金)～20日(日) 9:00～17:00	市文スカイホールA

会場名は、一部省略しています。(市文＝市民文化会館、中公＝中央公民館)

工芸展	5月18日(金)～20日(日) 9:30～17:00(20日は～16:30)	市文スカイホールB
桐生ラタンアート協会展	5月19日(土)～20日(日) 10:00～16:30(20日は～16:00)	市文国際会議室
ユネスコ世界遺産写真展	5月19日(土)～20日(日) 9:00～17:00	市文第1会議研修室
桐生民謡民舞同好会第52回発表大会	5月20日(日) 10:00～17:00	市文小ホール
宝生流謡曲・仕舞・囃子大会	5月20日(日) 9:30～17:00	中公市民ホール
桐生刻友会作品展	5月23日(水)～27日(日) 10:00～18:00(27日は～17:00)	市文展示室
短歌大会	5月26日(土) 10:00～16:30	市文スカイホールB
邦楽と日本舞踊の会	5月27日(日) 12:00～18:00	市文シルクホール
桐生吟道大会	5月27日(日) 10:00～16:00	市文小ホール
郷土史講演会「上杉謙信の関東進出」	5月27日(日) 14:00～15:30	市文スカイホールB
春の舞踊大会	6月3日(日) 12:00～18:30	市文シルクホール
演劇公演「天使の誤算」	6月3日(日) 14:00～15:30	市文小ホール
野間清治顕彰会講演会「『あたりまえ』なことを見つめ直す」	6月3日(日) 13:30～15:00	南公民館講堂
第7回洋舞フェスティバル	6月10日(日) 13:00～17:00	市文シルクホール
市民音楽会(合唱・器楽)	6月10日(日) 13:00～16:00	中公市民ホール

※桐生市展会期中、「市内小・中学校の児童、生徒による代表作品展」を市文展示室で開催します。

協賛行事

名称	期日・時間	場所
あそびの広場	5月13日(日)10:30～14:30 雨天の場合は5月20日(日)	新川公園
水墨画サークル合同展	6月1日(金)～3日(日) 9:30～17:00(1日は12:00から、3日は～16:00)	有鄰館煉瓦蔵
ファンタジック水彩画グループ展	6月1日(金)～3日(日) 10:00～17:00(3日は～16:00)	桐生ガスプラザ
第14回ハーモニカ & 大正琴コンサート	6月2日(土) 12:30～16:00	中公市民ホール
流木華道・咲き織りの仲間たち・水明俳句展	6月2日(土)～3日(日) 10:00～17:00	市民ギャラリー
介護福祉施設作品展	6月8日(金)～10日(日) 10:00～17:00(10日は～16:00)	有鄰館味噌・醤油蔵

平成30年度

市税納付のご案内



1のとおりです。

いろいろな納税方法

市税の納付は、次ページの表2に記載した納付場所で行うことができます。

取扱税目は、市民税・県民税、固定資産税・都市計画税、軽自動車税、国民健康保険税です。

納付には、ページーや口座振替が便利です。

問い合わせは、納税課納税管理担当（☎内線235・236）へ。

○ページー

税金の納付をパソコンや携帯電話、ATM（現金自動預け払い機）から行えるサービスです。

利用には、次ページの表3に記載した取扱金融機関で申し込みの手続きが必要です。ATMでの納付では、その手続きもありません。

○口座振替

納期ごとに掛ける手間や納め忘れがありません。

納税通知書を郵送します

納税通知書は、次の月の中旬までに郵送します。

- 固定資産税・都市計画税、軽自動車税：5月
- 市民税・県民税：6月
- 国民健康保険税：7月

納期限の確認を

税目ごとに納期限が決まっていますので、納期限を確認していただき、納期限までの納付をお願いします。各市税の納期限は、下の表

申し込みは、市内の金融機関、市役所1階の納税課、新里・黒保根支所、境野・広沢・梅田・相生・川内・菱公民館で行うことができます。申し込みの際には、預貯金通帳と口座届け出印をお持ちください。

市税を滞納すると

市税を納期限までに納付さ

り、納期限までに納付するこ
れず、滞納してしまうと、財産の差し押えを受けることがあります。
差し押さえに至らなくても、納期限の翌日から延滞金の計算が始まります。
納期限までに納付できない場合は納税相談を
やむを得ない事情などにより、納期限までに納付するこ

とができない場合は、一定の期間内において分割して納付することができ、納期限までに納付することができない事情を、早めに納税課にご相談ください。

5月は滞納整理強化月間です

5月の滞納整理強化月間では、平成29年度課税分の市税滞納者に対する催告や差し押さえの強化を図ります。

納付を済ませていない人は、早急に納付してください。
問い合わせは、納税課納税担当（☎内線237・240）へ。

表1：市税の納期限

納期限	税目	期別
5月31日(木)	固定資産税・都市計画税 軽自動車税	第1期 —
7月2日(月)	市民税・県民税	第1期
7月31日(火)	固定資産税・都市計画税 国民健康保険税	第2期 第1期
8月31日(金)	市民税・県民税 国民健康保険税	第2期 第2期
10月1日(月)	固定資産税・都市計画税 国民健康保険税	第3期 第3期
10月31日(水)	市民税・県民税 国民健康保険税	第3期 第4期
11月30日(金)	国民健康保険税	第5期
12月25日(火)	固定資産税・都市計画税 国民健康保険税	第4期 第6期
平成31年 1月31日(木)	市民税・県民税 国民健康保険税	第4期 第7期
2月28日(木)	国民健康保険税	第8期

固定資産税・都市計画税の 納税通知書を確認してください

納税通知書が届いたら、納税通知書や課税明細書に記載されている所有者名、土地・家屋の利用状況などを確認してください。

記載内容の変更や家屋の取り壊しなどがある場合は、市役所1階の税務課土地担当・家屋担当に連絡してください。

問い合わせは、税務課土地担当・家屋担当（☎内線230～233）へ。

6月12日（火）から 所得・課税証明を発行します

平成29年分（平成30年度課税）の所得・課税証明を6月12日（火）から発行します。

ただし、市民税・県民税の全てを給与から天引き（特別徴収）で納めている人については、5月14日（月）から発行します。

手数料＝350円（1通）

申請＝身分証明書をお持ちください。また、住民基本台帳上、同一世帯の親族以外の方が代理で申請する場合は、必ず委任状もお持ちください。

申請用紙や委任状の用紙は、申請場所のほか、市ホームページにあります。

申請場所＝市役所1階の税証明交付コーナー、新里・黒保根支所、境野・広沢・梅田・相生・川内・菱公民館

受付時間＝午前8時30分～午後5時15分（税証明交付コーナーは、午後6時30分まで）

※申請場所に来ることができない人は、郵送での申請をご利用ください。詳しい郵送申請の方法は市ホームページをご覧ください。詳しい郵送申請の方法は市ホームページをご覧ください。

問い合わせは、税務課市民税担当（☎内線226～228）へ。

軽自動車税の減免

身体などに障害のある人が所有する軽自動車などの税は、障害の程度により減免される場合がありますので、5月31日（木）までに、市役所1階の税務課または新里・黒保根支所市民生活課へ申請してください。

申請の際には、車検証、印、障害者手帳、運転免許証、納税通知書（5月中旬郵送予定）、マイナンバーカードまたは通知カードを持参してください。

問い合わせは、税務課諸税担当（☎内線224）へ。

自動車税の納付をお忘れなく

自動車税（県税）は、5月31日（木）まで市役所1階の納税課、新里・黒保根支所、境野・広沢・梅田・相生・川内・菱公民館でも納付できます。

問い合わせは、桐生行政県税事務所（☎53 - 2113）、群馬県自動車税事務所（☎027 - 263 - 4343）へ。

表2：市税納付場所

桐生市	納税課（市役所1階）、新里支所、黒保根支所、境野公民館、広沢公民館、梅田公民館、相生公民館、川内公民館、菱公民館
金融機関	足利銀行、桐生信用金庫、群馬銀行、東和銀行、みずほ銀行、三井住友銀行、横浜銀行、しのめ信用金庫、中央労働金庫、ゆうちょ銀行、新田みどり農業協同組合、ぐんまみらい信用組合
コンビニエンスストア	セブン・イレブン、ファミリーマート、ローソン、セーブオン、デイリーヤマザキ、ヤマザキデイリーストア、ミニストップなどでMMK（マルチメディア対応の情報端末）が設置してある店舗

表3：ペイジー取扱金融機関

金融機関	パソコン	携帯電話	ATM (ペイジー対応型)
足利銀行	○	○	○
桐生信用金庫	○	○	
群馬銀行	○	○	○
東和銀行	○	○	○
みずほ銀行	○	○	○
三井住友銀行	○	○	○
横浜銀行	○	○	○
しのめ信用金庫	○	○	
中央労働金庫	○	○	
ゆうちょ銀行	○	○	○
新田みどり農業協同組合	○	○	

10月から下水道使用料が変わります

平成29年10月の下水道使用料改定1段階目に引き続き、10月に2段階目の使用料改定を行います。

平成29年市議会第1回定例会において、「桐生市下水道条例等の一部を改正する条例案」が可決され、下水道使用料および農業集落排水使用料を3段階で改定することとなりました。今回の改定は、3

段階のうち2段階目を実施するもので、新里地区の下水道使用料および農業集落排水使用料の改定はありません。

なお、3段階目の改定は平成32年4月に行います。下水道、農業集落排水を使用している皆様にはご負担をおかけしますが、今後もより一層の経営努力を行いますので、ご理解とご協力をお願いします。

問い合わせは、下水道課業務係（☎内線749・678）、新里支所地域振興整備課建設係（☎742218）へ。

※表の使用料は、消費税込みの月額です。消費税改定の際は、その分が加算されます。

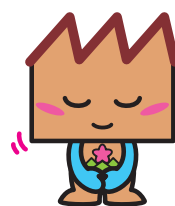

平成30年10月改定（改定2段階目）

桐生地区

使用水量	現行使用料	改定後使用料	比較
10m ³	1,080円	1,080円	0円
20m ³	1,900円	2,268円	368円
30m ³	2,721円	3,456円	735円
50m ³	4,363円	5,832円	1,469円
100m ³	8,467円	11,772円	3,305円
500m ³	41,731円	59,292円	17,561円
1,000m ³	83,311円	118,692円	35,381円

新里地区（農業集落排水事業含む）

使用水量	現行使用料	改定後使用料	比較
10m ³	1,080円	1,080円	0円
20m ³	2,268円	2,268円	0円
30m ³	3,456円	3,456円	0円
50m ³	5,832円	5,832円	0円
100m ³	11,772円	11,772円	0円
500m ³	59,292円	59,292円	0円
1,000m ³	118,692円	118,692円	0円

※今回の改定で、桐生地区と新里地区の使用料が統一されます。

平成32年4月改定（改定3段階目） 市内共通

使用水量	平成30年10月使用料	改定後使用料	比較
10m ³	1,080円	1,080円	0円
20m ³	2,268円	2,700円	432円
30m ³	3,456円	4,320円	864円
50m ³	5,832円	7,560円	1,728円
100m ³	11,772円	15,660円	3,888円
500m ³	59,292円	80,460円	21,168円
1,000m ³	118,692円	161,460円	42,768円

新使用料への移行時期について（平成30年10月改定時）

下水道使用料は2か月分ごとに検針を行っているため、使用料も2か月分をまとめて納めていただいています。改定後の使用料の納付については、下の図表のとおりです。

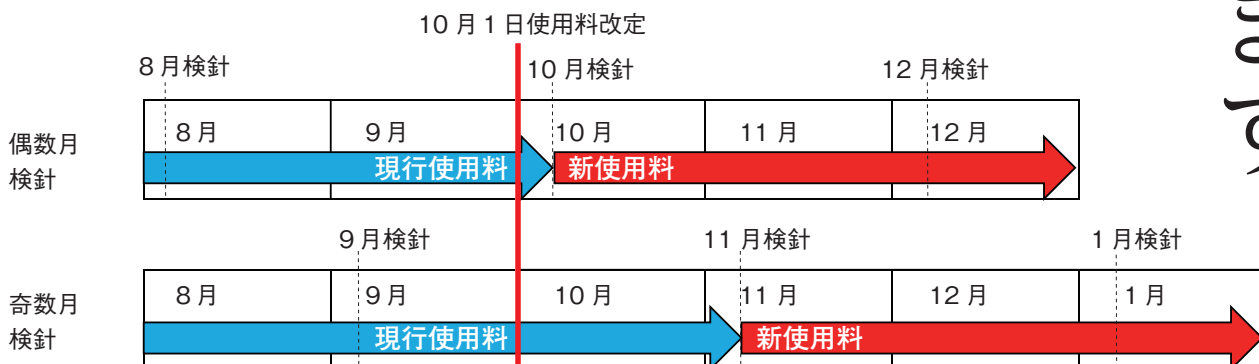

下水道使用料、農業集落排水使用料改定の概要

下水道使用料比較表

処理区域	平成 29 年 10 月から (現行)		平成 30 年 10 月から (改定 2 段階)		平成 32 年 4 月から (改定 3 段階)	
桐生地区	基本使用料 10m ³ まで	1,080 円	基本使用料 10m ³ まで	1,080 円	基本使用料 10m ³ まで	1,080 円
	従量使用料 11 ~ 100m ³	82.08 円				
	101 ~ 5,000m ³	83.16 円				
	5,001m ³ ~	84.24 円				
新里地区 (農業集落排水事業含む)	基本使用料 10m ³ まで	1,080 円	従量使用料 11m ³ ~	118.8 円	従量使用料 11m ³ ~	162 円
	従量使用料 11m ³ ~	118.8 円				

改定後の使用料計算 1か月の標準的な使用水量 20m³ (2か月で 40m³) 使用した場合 (比較のため消費税は 8% で計算)

平成 30 年 10 月改定の使用料で計算した場合				
基本使用料 (10m ³ まで)	従量使用料 (11m ³ ~ 20m ³ まで)	消費税 8%	1 か月分使用料	2 か月分使用料
1,000 円	+ 10m ³ × 110 円 = 1,100 円	+ 168 円	= 2,268 円	4,536 円
平成 32 年 4 月改定の使用料で計算した場合				
基本使用料 (10m ³ まで)	従量使用料 (11m ³ ~ 20m ³ まで)	消費税 8%	1 か月分使用料	2 か月分使用料
1,000 円	+ 10m ³ × 150 円 = 1,500 円	+ 200 円	= 2,700 円	5,400 円

※下水道使用料、農業集落排水使用料は、2か月に1度の上水道の検針による使用水量に応じて算出します。よって、1か月ごとの使用料については、使用水量を2分の1にして基本使用料および従量使用料の算出根拠としています。

桐生市「マンホールカード」を配布

全国には、その土地の文化や歴史、名所、名産などをデザインした様々なマンホールの蓋があります。

マンホールカードは、これらのデザインマンホールをきっかけに下水道への関心を深めるため、カード型の広報パンフレットとして全国約300自治体で配布されています。

市でも、4月28日(土)からマンホールカードを配布します。直接取りに来た人に1人1枚渡しますので、ぜひお越しください。

問い合わせは、下水道課維持係 (☎内線 752) へ。

配布場所 = 下水道課 (市役所 2 階) ※土、日、祝日、年末年始は、市役所 1 階の宿日直室で配布

配布時間 = 午前 9 時 ~ 午後 5 時

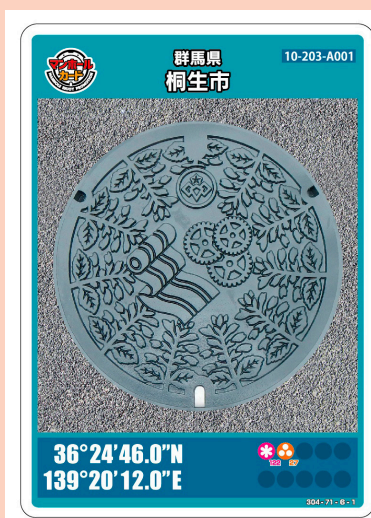

デザインの由来



設置開始 1990年



中央に「反物」と機械金属の「歯車」、それを囲むように桐生市の花「サルビア」をあしらひ、上部に「市章」を配置したデザインとなっています。桐生市は古くから織物の町として栄え、奈良時代には絹織物を朝廷に献上した記録が残されています。また、のちに日本を代表する織物産地に成長したことから、「織都」の異名をとるまでになりました。本カードの位置座標が示しているのは日本遺産のひとつ「桐生織物記念館」で、館内には図柄のモチーフになった反物などが展示されています。市内には本デザインのほか、昆虫の図柄のマンホール蓋もありますので、ぜひ桐生市に来て探してみてください。

1804-00-001
桐生市水道局 ©GKPマエプロ



第3子以降の給食費を補助します

子育て世代を支援するため、扶養する第3子以降の児童生徒の給食費を補助します。年度ごとに申請が必要になりますので、該当するお子さんがいる保護者の皆さんは、忘れずに申請してください。

対象要件 次の全てに該当する保護者が対象になります。

① 第3子以降の児童生徒が、桐生市立の小・中学校、県立桐生特別支援学校に在籍していること ※ その他の小・中学校などに在籍している児童生徒分の申請方法は、広報きりゅう平成31年1月号などでお知らせする予定です。

② 第3子以降の児童生徒および保護者が市内に住所を有していること

③ 子どもを3人以上健康保険の被扶養者に行っていること

④ 現在までに今回対象となる児童生徒分を含み、給食費に滞納がないこと

補助金額 対象となる第3子以降の児童生徒が、平成30

年度に食べた給食の給食費として負担した額

申請方法 5月下旬に学校を通じて保護者の皆さんにお知らせを配布しますので、内容をよく確認していただき、該当する人は申請用紙に必要事項を記入し、6月22日(金)までにお子さんが在籍する学校に提出してください。

申請用紙は、在籍する学校、学校給食中央共同調理場、市ホームページにあります。

請求方法 9月上旬をめどに、補助金交付決定通知書を申請者に送付し、平成31年1月末に補助金請求用紙を配布します。

補助金請求用紙に必要事項を記入し、通知書に記載された期限までに郵送で学校給食中央共同調理場(〒376・0025美原町5・19)へ、送付してください。

平成31年4月下旬をめどに、交付額決定通知書を送付し、保護者が指定した口座に補助金を振り込みます。

問い合わせは、学校給食中央共同調理場(☎450003)へ。

桐生球場内広告募集

桐生球場内の広告を募集しています。

年間掲載料などは、下の表のとおりです。

申し込み = 桐生球場広告掲出申込用紙に必要事項を記入し、必要書類を添付し、直接または郵送でスポーツ体育課(市役所4階、〒376・8501桐生市役所)へ。募集要項と申込用紙は、スポーツ体育課、市ホームページにあります。

問い合わせは、スポーツ体育課スポーツ施設管理係(☎内線659)へ。

掲出場所	広告サイズ	年間掲載料	区画数
外野観客席フェンス	1m×2.8m	5万円/区画	25区画
内野観客席フェンス	1m×2.8m	5万円/区画	22区画

子ども学習支援事業補助金 対象事業者を募集

家庭の事情によって学ぶことが困難な子どものために無料で学習支援事業を実施する民間団体に、10万円を上限として補助金を交付します。

市では、補助対象事業者を募集しています。補助金交付要綱を確認のうえ、申請書を市役所1階の福祉課に提出してください。

要綱や申請用紙は、福祉課、市ホームページにあります。問い合わせは、福祉課社会福祉係(☎内線271)へ。

幼稚園・保育園・認定こども園

利用者あて封筒の有料広告募集

幼稚園・保育園・認定こども園の利用者あてに発送する封筒の有料広告を募集します。

使用期間 = 8月から約1年間

広告掲載封筒 = 長3号・窓あき封筒

広告掲載規格 = 1枠縦4センチメートル、横9センチメートル、黒一色で封筒裏面に掲載

募集枠数 = 4枠

掲載料 = 1枠5万120円

作成予定枚数 = 1万5,000枚

掲載条件 = 市税などを滞納していないこと

申し込み = 5月1日(火)から18日(金)まで(土、日、祝日を除く)に、必要事項を記入した桐生市公用封筒広告掲載申込書を、直接市役所1階の子育て支援課に提出してください。

申込用紙は、子育て支援課、市ホームページにあります。

問い合わせは、子育て支援課園児サービス係(☎内線269)へ。

平成31年4月採用

桐生厚生総合病院職員採用試験

申し込みは5月1日(火)から6月15日(金)まで

職種Ⅱ看護師

採用予定人数Ⅱ20人程度

受験資格Ⅱ①年齢要件：昭和

58年4月2日以降に生まれた

人②資格要件：当該職種の資

格(免許)を有するか、平成

31年4月までに取得見込みの

人

試験期日・内容Ⅱ7月下旬予

定/面接試験など

申し込みⅡ5月1日(火)か

ら6月15日(金)まで(土、

日、祝日を除く)の間に、直

接(午前9時から午後5時

まで)または郵送(必着)

で、桐生厚生総合病院2階の

総務課人事係(〒376・

0024織姫町6・3)へ。

申込用紙は、5月1日(火)

から同病院総務課で配布する

ほか、同病院ホームページに

もあります。

問い合わせは、桐生厚生

総合病院総務課人事係(☎

447163)へ。

看護師就職説明会

5月25日(金)、6月2日

(土)・9日(土)の午前10

時から2時間程度、同病院2

階講堂で実施します。※病院

見学は、随時受け付けていま

す。

希望する人は、事前に同病

院総務課人事係へ申し込んで

ください。

カッコソウを 守りましょう

カッコソウは、サクラソウの仲間

で、世界で鳴神山

(桐生市、みどり市)周辺だけに生育する、大変希少な植物です。

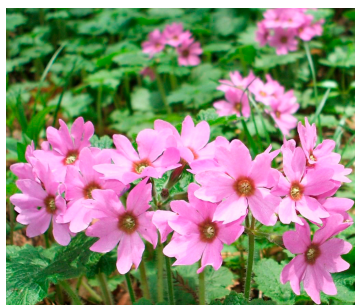

春のこの時期に、ピンク色のかわいらしい花を咲かせます。かつては、桐生近郊のどの山でも見られた植物ですが、現在では山でその姿を見かけることはまれになってしまいました。

平成24年5月に絶滅のおそれのある野生動植物の種の保存に関する法律(通称：種の保存法)により国内希少野生動植物種に指定されたことから、無許可でのカッコソウの採取・売買・譲渡(売る・あげる・貸す/買う・貰う・借りる)は禁止されています。※以前からお持ちのカッコソウを自宅で育てることは違法ではありませんので、桐生の宝でもあるカッコソウを大切に育ててください。自宅の庭などでカッコソウを育てている人で、保全活動にご協力いただける人は、ご連絡ください。

問い合わせは、自然観察の森(☎65-6901)へ。

市有地を売却します

売却物件は15件で、次のとおりです。

申し込み=5月7日(月)から18日(金)まで(土・日曜日を除く)に、申込用紙に必要事項を記入し、市役所3階の財政課へ申し込んでください。

申込用紙と案内書は、財政課、市ホームページにあります。

売却方法=入札により購入者を決定のうえ、売却します。なお、購入希望者がいない場合、平成31年3月29日(金)までの期間、随時売却を行います。

問い合わせは、財政課財産管理担当(☎内線547・554)へ。

所在地番	用途地域	地目	地積 (㎡)	最低入札価格
浜松町二丁目 77 番 30	準工業	宅地	147.51	5,370,000 円
宮本町一丁目 1286 番 5 外 5 筆	商業	宅地	831.70	21,130,000 円
広沢町六丁目 197 番 7	準工業	宅地	218.21	4,720,000 円
広沢町六丁目 213 番 4 外 4 筆	準工業	宅地	301.38	4,530,000 円
相生町四丁目 301 番 1	準工業	宅地	270.53	5,090,000 円
相生町四丁目 316 番 2	準工業	宅地	1,231.79	14,290,000 円
相生町四丁目 330 番 6	準工業	宅地	401.23	5,620,000 円
梅田町二丁目 48 番 1	第一種住居	雑種地	904.00	10,490,000 円
天神町二丁目 578 番 6 外 3 筆	第一種住居	雑種地	2,696.49	39,470,000 円
広沢町三丁目 4225 番 9	第一種低層住居専用	宅地	310.77	7,710,000 円
桜木町 1382 番 24 外 1 筆	近隣商業	宅地	336.74	12,600,000 円
永楽町 1273 番 4	近隣商業	宅地	1,218.42	34,000,000 円
小梅町 99 番 11	準工業	宅地	353.26	10,180,000 円
小梅町 205 番 5	準工業	宅地	200.91	5,310,000 円
三吉町二丁目 193 番 16 外 3 筆	準工業	宅地	172.11	6,650,000 円

口から健康プログラム

歯科医院で集中的なプログラムを実施し、自宅でもできる、口の働きを維持するための知識と技術を身につけます。歯科医院で個別に行います。



対象＝市内居住で65歳以上の人のうちチェックシートで1項目以上該当する人

申し込み＝登録歯科医院にあるチェックシートに記入し、該当した場合は予約をしてください。なお、チェックシートは市役所1階の長寿支援課、各地域包括支援センターでも配布します。

回数＝1コース4回。おおむね3か月で終了
期間＝6月～12月

問い合わせは、長寿支援課長寿支援係（☎内線587）へ。

登録歯科医院一覧

歯科医院名	電話番号	場所
相生なかじま歯科医院	55 - 4677	相生町二丁目
アクツ歯科医院	54 - 4182	相生町二丁目
あずま歯科クリニック	97 - 2575	みどり市東町
飯野歯科クリニック	74 - 5566	新里町山上
今泉歯科医院	54 - 9893	広沢町間ノ島
大塚歯科クリニック	47 - 3990	天神町三丁目
かとう歯科	46 - 6480	みどり市大間々町
かねこ歯科医院	44 - 8249	境野町二丁目
金子歯科医院	54 - 3344	相生町五丁目
北川歯科医院	45 - 2085	巴町二丁目
木村歯科医院	65 - 8218	川内町四丁目
香村 Dental Clinic	70 - 1282	みどり市大間々町
小林歯科医院	54 - 8585	相生町二丁目
小林歯科医院	22 - 6255	堤町二丁目
小林歯科クリニック	44 - 5333	本町六丁目
坂爪歯科医院	53 - 2540	広沢町三丁目
ささい歯科医院	30 - 7217	みどり市大間々町
塩崎歯科医院	22 - 4574	宮前町一丁目
じゅん歯科医院	22 - 8818	菱町二丁目
すが歯科医院	72 - 1491	みどり市大間々町
須永歯科医院	73 - 3232	みどり市大間々町
須永歯科医院	22 - 8410	永楽町六丁目
すなが歯科クリニック	30 - 6480	新里町新川
スマイル歯科矯正歯科	54 - 2525	相生町一丁目
たかぎ歯科医院	74 - 4618	新里町山上
高木歯科医院	47 - 1682	清瀬町二丁目
たかのす診療所	65 - 9229	川内町二丁目
とおる歯科医院	65 - 7115	川内町三丁目
鳥羽歯科医院	52 - 5683	相生町二丁目
長澤歯科医院	45 - 2446	本町四丁目
新里歯科医院	74 - 3835	新里町新川
ほしの歯科	30 - 3221	境野町二丁目
ますやま歯科医院	44 - 5300	仲町一丁目
松本歯科医院	44 - 3065	琴平町三丁目
ミナミ歯科	44 - 7602	新宿二丁目
わかつき歯科	72 - 1183	みどり市大間々町
わたなべ歯科クリニック	52 - 9955	相生町五丁目

国民年金に任意加入できます



次のいずれかに該当する人は、申し出により、任意で国民年金に加入できます。
①60歳以上65歳未満の人で、老齢基礎年金を受けるための資格期間（保険料納付期間、

保険料免除期間、学生納付特例期間および若年者納付猶予期間を合計して10年以上）を満たさない人や満額の老齢基礎年金を受けられない人
②昭和40年4月1日以前に生まれ、老齢基礎年金を受けるための資格期間を満たさない人（70歳になるまでの間で、老齢基礎年金を受けるための資格期間を満たすまで加入できます）
③海外に住む20歳以上65歳未

満の日本人
手続きは、①・②に該当する人は、市民課または新里・黒保根支所の市民生活課で行えます。③に該当する人は、日本国内に住んでいて協力できる親族などが、最後に住んでいた市区町村で手続きをしてください。
問い合わせは、桐生年金事務所（☎442311）または市民課年金係（☎内線273）へ。

5月27日（日）は 春の市民一斉清掃

きれいな街づくりにご協力ください

集めたごみは、午前8時30分から順次収集します。翌日の通常収集に影響のないよう、各地区のごみステーションへ出してください。雨天でも収集しますが、清掃活動については、各自自治会・町会での判断となります。

なお、当日以外に清掃活動を行った場合には、ごみステーション以外の場所に集め、清掃センターに連絡してください。

乾電池、使用済みライターの収集も行いますので、別々の袋に入れて出してください。

問い合わせは、清掃センター（☎74-1014）へ。

全国瞬時警報システム

(Jアラート)全国一斉情報伝達訓練

今回、国が行う全国一斉情報伝達訓練に合わせて、市でも防災行政無線（新里・黒保根町）と防災ラジオを連動させて、自動起動放送による情報伝達訓練を行います。

問い合わせは、安全安心課防災係（☎内線415）へ。

Jアラートは、大雨や地震、弾道ミサイル情報などの緊急情報を国が送信するシステムで、市町村の防災行政無線や防災ラジオのほか、携帯電話会社による緊急速報メール（エリアメール）などが連動して瞬時に皆さんへ情報を伝達します。

●桐生市防災ラジオ
「これは、Jアラートのテストです。」（3回繰り返し）

●緊急告知FMラジオ（防災ラジオ）
災害時の情報伝達手段の一つとして1000円でお配りしています。

今回の訓練放送以外にも試験放送を行うことがあります。その際には、防災行政無線やFM桐生の放送のほか市ホームページでお知らせします。

情報伝達訓練

期日 5月16日（水）

時間 午前11時から

放送内容

●新里・黒保根町の防災行政無線
「こちらは、ぼうさい さいと（くろほね）です。」

「これは、Jアラートのテストです。」



このラジオは、電源が入っていない状態でも緊急放送の信号を受信し、自動的に最大音量で情報を流した後に、電源が切れます。

5月から洪水情報が緊急速報メールで発信されます

国が管理する渡良瀬川や桐生川（下流部）で川が氾濫する可能性が高まった時に、桐生市周辺にいる人に対し「河川氾濫のおそれがある（氾濫危険水位を超えた）情報」および「河川氾濫が発生した情報」が緊急速報メールで自動配信されるようになります。

問い合わせは、国土交通省渡良瀬川河川事務所調査課（☎0284 - 73 - 5558）または安全安心課防災係（☎内線415）へ。

対象＝配信エリア内の携帯電話（NTTドコモ、KDDI（au）・沖縄セルラー、ソフトバンク（ワイモバイル含む）利用者※機種により対応していない場合があります。また、受信設定が必要な場合がありますので、詳細は各携帯電話会社のホームページをご確認ください。

緊急速報メール受信時の注意点

河川氾濫発生についてのメール配信は、河川管

理者が氾濫を把握した後の配信となります。また、携帯電話の電源が入っていない場合や、圏外、電波状況の悪い場所、機内モード時、通話中、パケット通信中の場合は受信することができません。

※川の様子や雨の状況など詳細は「国土交通省川の防災情報 <http://www.river.go.jp/>」で確認できます。



プッシュ型配信…受信者側が要求しなくても発信者側から情報が配信される仕組みのこと

情報ひろば

※本紙面上、費用の記載が無いものは無料、申込方法の記載が無いものは申し込みは要りません。

市役所・支所業務時間
時間＝午前8時30分～午後5時15分

休業日＝土、日、祝日（振替休日）、年末年始
※市役所の住民基本台帳・戸籍業務と税証明交付コーナーは午後6時30分まで
※市役所パスポート窓口は午前9時から午後4時30分まで

日曜窓口（住民基本台帳・戸籍に関する業務）

▶市役所
期日＝5月6日・20日、6月3日
時間＝午前9時～午後4時

▶新里支所、境野・広沢・梅田・相生・川内・菱公民館
期日＝5月6日、6月3日（5月20日は実施しません）
時間＝午前9時～午後4時

▶黒保根支所
期日＝5月6日（6月以降、黒保根支所では日曜窓口を実施しません）
時間＝午前9時～午後4時

お知らせ

都市計画を変更しました

都市計画法に基づいて定められている地区計画（3地区）を4月1日に変更しました。今回の変更は関係法令の変更などに基づく字句などの修正のため、規制の趣旨に変更はありません。関係書類は都市計画課（市役所5階）で縦覧しています。

変更した地区計画の名称Ⅱ① 桐生都市計画桐生駅周辺地区地区計画② 桐生都市計画新堀地区地区計画③ 新里都市計画桐生武井西工業団地地区地区計画

縦覧場所・問い合わせⅡ都市計画課（☎内線744）

農地転用・農振除外

農振農用地区域内の農地を農地以外に利用したい場合は、農用地区域から除外（農振除外）する必要があります。除

外は一定の要件を備える場合に限りです。

また、すでに除外されている土地で、農地転用されていない場合や、早期に転用する見込みのない場合は、編入をしなければなりません。

申し込みⅡ農用地区域変更申請用紙に記入し、必要書類を用意して5月15日（火）から31日（木）までに、直接農業振興課（市役所3階）へ。申請の承認または不承認の決定には時間を要します。申請用紙は農

貴重な森林資源を守ろう

業振興課、市ホームページにあります。
問い合わせⅡ農業振興課（☎内線840）

家の庭や田畑の周りでのたき火から山林に燃え広がる事例などが多くなっています。森林を守るためには、ちょっとした不注意から起こる火災を減らしていくことが大切です。もし山火事を発見したら速やかに119番通報し、安全な場所に避難してください。

傍聴できます 教育委員会定例会

期日Ⅱ5月7日（月）
時間Ⅱ午後3時から※午後2時30分から2時45分まで
教育委員会総務課で受け付け場所Ⅱ特別会議室（市役所3階）

住宅地での農薬の飛散防止にご協力を

募集人数Ⅱ5人（先着順）
問い合わせⅡ教育委員会総務課（☎内線643）

住宅地などに隣接した農地、家庭菜園では、農薬の飛散による住民への健康被害を防ぐため、できるだけ農薬の使用を控えていただきますようお願いいたします。

やむを得ず農薬を散布する場合は、次のことに注意してください。

- ①病害虫の早期発見に努め、早めに駆除することで、農薬の散布回数と量を少なくする
 - ②ラベルに記載された使用方法や注意事項に従って使用する
 - ③風の強い日は使用しない
 - ④屋外に人のいない早朝に実施する
 - ⑤事前に近隣の住民などに十分周知する
- 問い合わせⅡ農業振興課（☎内線840）

低速電動 コミュニティバス 「MAYU」

4月からルートの一部を変更しました。歴史や観光スポットを巡ることができ、車内で観光ガイドも行います。

運行日＝土、日、祝日※8月4日（土）・5日（日）、12月29日（土）～平成31年1月3日（祝）、2月10日（祝）は運休

ルート＝①遊園地・動物園とまちなかコース…桐生駅→織物記念館→桐生が岡遊園地・動物園→四辻の斎嘉→有鄰館→織物参考館“紫”→桐生駅

②新桐生駅→重伝建コース…新桐生駅→桐生駅→四辻の斎嘉→有鄰館→織物記念館→新桐生駅

乗車可能人数＝1台につき8人

問い合わせ＝観光交流課（☎内線366）



憲法記念 特別無料法律相談

4人の弁護士が相談に応じます。

期日 5月24日(木)

時間 午前10時～正午

場所 市民文化会館スカイホールB

募集人数 28人(先着順)

申し込み 5月10日(木)から

電話(午前9時～午後4時)で

市民相談室(☎内線355・503)へ。*土・日曜日を除く

市政に対するご意見をお寄せください

投書箱(市役所1階、新里・黒保根支所)、郵送、ファクシミリ(〒376・8501 桐生市役所 ファクシミリ431101)または市ホームページからお寄せいただけます。お問い合わせ 広報課(☎内線505)

献血にご協力を

期日 5月30日(水)
時間 午前9時30分～午後4時
場所 市役所1階ロビー
問い合わせ 福祉課(☎内線271)

福祉シヨップ

市内の障害者施設で作られたパン、野菜、鉢花などを販売します。

時間 午前11時～午後1時30分
問い合わせ 福祉課(☎内線282)

市役所玄関ロビー

期日 5月10日(木)・24日(木)

新里総合センター1階

期日 6月7日(木)

ジョブカフェ・マザーズ 出張相談 in 桐生

キャリアカウンセラーが、仕事をしたい女性の相談に応じます。*子ども同伴可

期日 5月25日(金)、6月22日(金)、7月27日(金)

時間 午前10時～午後2時45分(1人45分間)

場所 保健福祉会館(末広町)

募集人数 各日4人(先着順)

申し込み 電話で産業政策課(☎内線564)へ。

5月は自転車マナーアップ 強調月間です

自転車は車両です。自転車の交通ルールを守り、安全に利用しましょう。事故の加害者となった場合、多額の損害賠償を求められるケースがありますので、自転車保険に加入しましょう。詳しくは保険会社にご確認ください。
自転車安全利用五則 ①自転車は、車道が原則、歩道は例

5月は消費者月間です

消費生活センターでは消費生活に関する被害や苦情の相談、解決のための助言を行っています。消費者月間に合わせ、市役所玄関ロビーで悪質商法などの被害防止啓発パネルを展示し、消費者啓発を行います。消費者一人ひとりが被害に遭わないよう、正しい知識を身に着けましょう。

展示期間 5月15日(火)～22日(火)

問い合わせ 桐生市消費生活センター(保健福祉会館4階、☎401112)

5月5日から11日まで 児童福祉週間

児童福祉週間にちなみ、5月11日(金)まで、新里こども園とおおぞら保育園の園児が作った鯉のぼりを市民文化会館前で掲揚しています。また、市内の保育園および

認定こども園で、地域の民生委員・児童委員などによる「一日園長」の行事を行います。問い合わせ 子育て支援課(☎432000)

工業統計調査

6月1日現在で、製造業を営む事業所を対象に工業統計調査を実施します。群馬県知事から事務を委嘱された調査員が5月中旬から事業所を訪問しますので、ご協力をお願いします。

調査した内容は、統計を作成する以外には使われず、秘密は厳守されます。問い合わせ 情報管理課(☎

ひとり暮らし高齢者 基礎調査

ひとり暮らし高齢者の実態を把握し、今後の高齢者対策の基礎資料とするための調査です。対象者に対し、6月上旬までに各地区の民生委員が訪問しますので、ご協力をお願いします。

対象 市内に居住する70歳以上のひとり暮らしの人*6月1日時点。入院または施設などへ長期入所をしている人を除く

問い合わせ 長寿支援課(☎内線556)

ご寄付ありがとうございました

寄付金(敬称略)

2月5日～3月9日受け入れ

▼県立桐生女子高等学校定時制昭和45年度卒業同窓会
青い朝/46万784円
▼境野中通り上組ボランティアグループ/2万円
▼羽鳥隆/10万円

ふるさと桐生応援寄附金

3月5日～4月4日受け入れ
▼小島祥子/2万円
▼高橋秀幸/1万円
▼中川紳好/5万円
▼匿名/5万円

物品(敬称略)

2月9日～4月6日受け入れ
▼安養寺「にんげん」の会/図書323冊
▼日本マクドナルド(株)コーポレートリレーション本部CSR部/安全笛750個
▼桐生市地区赤十字有功会/図書30冊
▼東群運送(株)/交通安全横断旗(大人用)50組
▼ナトコ(株)/たん白泡消火剤3%型20L
▼桐生西ライオンズクラブ/センダイシダレザクラ1本、ソメイヨシノ6本
▼合資会社オリエンタル/シュレッダー1台

内線774)

避難行動要支援者名簿作成のための調査

大きな災害が起こった時に、家族の援助が受けられない人や自分で避難することが難しい人を避難行動要支援者として事前に登録し、地域で援助を受けられる体制作りを進めています。

事前に調査辞退の連絡をされた人を除き、対象者には各地区の民生委員が名簿作成のため訪問調査を行います。

対象Ⅱ在宅で、次のいずれかに該当する人①65歳以上の一人暮らしの人②介護保険の認定区分が要介護度3・4・5の人③身体障害者手帳1級・2級を持っている18歳以上の人④療育手帳のA判定の18歳以上の人⑤その他、援助を必要とする人または自ら希望する人(①から④に準ずる人で災害時には特に支援が必要の人)※⑤に該当する人で登録を希望する人は、市役所1階の福祉課または新里・黒保根支所市民生活課へ。

問い合わせⅡ福祉課(☎内線271)

自然観察の森エリア規制

野鳥繁殖期に伴い、進入禁止の看板をつけ、うかい案内をします。

期間Ⅱ5月7日(月)～6月30日(土)※延長の場合あり
問い合わせⅡ自然観察の森(☎656901)

募集

男女共同参画情報紙編集委員募集

活動期間Ⅱ5月から10月頃の発行完了まで※5回程度の編集会議などを予定
対象Ⅱ市内に居住または勤務、通学する人
募集人数Ⅱ6人(先着順)
申し込みⅡ5月7日(月)から17日(木)までに、直接または電話で市民生活課(市役所2階、☎内線317)へ。

桐生市高齢者大学受講者募集

文学、自然、郷土の歴史文化、健康、音楽などを学びます。
期日Ⅱ5月25日、6月1日・8日・15日・22日・29日、7月6日・13日・20日・27日、9月7日・14日・21日、10月5日・12日の各金曜日
時間Ⅱ午後1時30分～3時30分
場所Ⅱ中央公民館
対象Ⅱ市内に居住または勤務するおおむね60歳以上の人で、継続して出席できる人
募集人数Ⅱ300人(先着順)

申し込みⅡ5月8日(火)から5月12日(土)までに、直接または電話で中央公民館(☎474343)へ。

スポーツ文化事業団文化専門委員募集

事業計画などの審議を行います。
任期Ⅱ8月1日から2年間
対象Ⅱ市内に居住、勤務または通学する20歳以上の人で、芸術文化の振興に熱意を持って活動できる人※年3回程度平日昼間の会議あり。報酬なし
募集人数Ⅱ5人以内(選考)
申し込みⅡ6月18日(月)までに、小論文「文化振興における文化会館の役割について」(800字程度)と住所、氏名、性別、年齢、職業、電話番号を記入した用紙を直接または郵送(消印有効)で桐生市スポーツ文化事業団(〒376-0024織姫町2-5、☎1500)へ。

講座・講演

中級英会話講座

アメリカ人講師による英語のみで行う講座です。
期日Ⅱ5月24日から7月19日までの毎週木曜日
時間Ⅱ午後7時～8時30分

場所Ⅱ北公民館
対象Ⅱ高校生以上の桐生市国際交流協会会員
募集人数Ⅱ17人(先着順)
費用Ⅱ4000円(協会員でない人は別途個人会員年会費2000円または家族会員年会費3000円が必要)
申し込みⅡ5月9日(水)から、電話で桐生市国際交流協会(☎内線537)へ。※1度の申し込みは2人まで



認知症サポーター養成講座

群馬大学大学院山上徹也准教授を講師に、認知症について正しく学び、本人やその家族を応援します。

なお、自治組織や企業、学校などで認知症サポーター養成講座の実施を希望する場合は、市で行っている出前講座を活用してください。
期日Ⅱ6月27日(水)
時間Ⅱ午後7時～8時30分
場所Ⅱ市民文化会館
募集人数Ⅱ200人
申し込みⅡ電話で在宅医療介護連携センターきりゅう(☎35222)または長寿支援課(☎内線557)へ。

親子で夏のキャンプ生活を体験しよう

期日 7月7日(土)・8日(日) ※泊2日
 場所 青少年野外活動センター
 募集人数 親子10組(先着順)
 費用 大人2000円、小・中学生1500円、未就学児500円
 申し込み 5月26日(土)から、電話(午前9時～午後5時)で青少年野外活動センター(☎322644)へ。

子ども茶道教室

期日 6月9日から9月22日までの第2・4土曜日
 時間 午前10時～11時30分
 場所 吾妻公園悠緑菴(ゆうりくくま) 対象 市内に居住または通学する小・中学生
 募集人数 10人(抽せん)

自然観察の森行事

時間 午前10時～午後3時
 申し込み 電話で自然観察の森(☎65-6901)へ。①は申し込み不要
 ※火曜日、5月9日(水)・23日(水)は休園

①バードウィーク特別展「目の前のバードウォッチング」

桐生が岡動物園で飼育している野鳥を展示し、観察します。

期日 5月13日(日)
 場所 ネイチャーセンター

②生き物調べ講座「イネ科植物の調べ方(春編)」

期日 5月27日(日)
 募集人数 20人(先着順)
 対象 中学生以上
 申込開始 5月10日(木)から

費用 3200円

申し込み 5月25日(金)までに、直接またはファクシミリで吾妻公園(☎ファクシミリ228636)へ。 ※①子ども茶道教室申込み②氏名本人・保護者③学校名、学年④住所⑤電話番号を記載

アトカフエイン 桐生

「大川美術館ってどんなところ？」と題した、大川美術館主任学芸員小此木美代子さんによる講話です。

期日 5月12日(土)
 時間 午後3時～4時30分
 場所 プラスアンカー(本町六丁目)
 費用 1000円(飲み物付き)
 申し込み 電話でプラスアンカー(☎080-1152-0083)へ。
 問い合わせ 企画課(☎内線)

脳いきいき教室

脳トレニングやウォーキングを行います。運動のできる服装で参加してください。
 第1回期日・場所 ①6月11日(月)：黒保根町保健センター ②6月14日(木)：新里総合センター
 時間 午前10時～11時30分
 対象 市内に居住する65歳以上のの人
 募集人数 各会場30人
 申し込み ①5月7日(月)から6月4日(月)までに、地域包括支援センター思いやり黒保根(☎468847)へ。 ②5月7日(月)から6月7日(木)までに、地域包括支援センターにいさと(☎743032)へ。

577)

職業訓練センターの講座

申し込み 電話で職業訓練センター(☎542101)へ。
 ※土、日、祝日を除く

▼毛筆書写講座

期日 6月6日から10月31日までの毎週水曜日
 時間 午後6時30分～8時30分
 募集人数 15人(抽せん)
 費用 3060円
 申込締切 5月28日(月)

▼エクセル基礎講座(MOS試験対応)

期日 6月11日から8月2日

までの毎週月・木曜日
 時間 午後6時45分～8時45分
 対象 文字入力・パソコン操作のできる人
 募集人数 20人(抽せん)
 費用 4010円
 申込締切 5月30日(水)

▼コミュニケーションスキルアップ講座

期日 6月12日(火)
 時間 午前9時30分～午後4時30分
 募集人数 15人(先着順)
 費用 510円
 申込期間 5月10日(木)～6月4日(月)

▼日商簿記3級講座

期日 6月14日から11月8日までの木曜日 ※検定対策補習：11月15日・29日、平成31年2月7日の各木曜日
 時間 午後6時30分～8時30分
 募集人数 20人(抽せん)
 費用 2016円
 申込締切 5月31日(木)

▼初級パソコン(ワード・エクセル)講座

期日 6月18日から7月4日までの毎週月・水・木・金曜日
 時間 午前9時30分～11時30分
 対象 簡単な文字入力やマウス操作のできる人
 募集人数 20人(抽せん)
 費用 3220円
 申込締切 6月5日(火)

期日 6月11日から8月2日

視覚障害者支援のための ボランティア講座

場所 総合福祉センター(新宿三丁目)
対象 講座修了後、ボランティアとして活動できる人
申し込み 5月10日(木)から、電話で点字図書館(☎450086)へ。

▼点字初心者講習会

期日 5月15日から7月17日までの毎週火曜日
時間 午前10時～正午
募集人数 10人(先着順)
費用 10000円

▼朗読ボランティア養成講座

期日 6月8日(金)・10日(日)・15日(金)・22日(金)・29日(金)・7月6日(金)・13日(金)・20日(金)・27日(金)・29日(日)、8月5日(日)
時間 金曜日：午前10時～正午、日曜日：午後1時30分～4時
募集人数 20人(先着順)
費用 5000円

危険物取扱者試験準備講習会および試験

申し込み 直接消防本部予防課(土・日曜日を除く)へ。②は5月18日(金)まで(一財)消防試験研究センターのホームページから申し込みすることもできます。試験案内、願書、申

込用紙は消防本部、消防署、各分署にあります。

申し込み期間 ①5月8日(火)～18日(金) ②5月8日(火)～21日(月)

問い合わせ 消防本部予防課(☎471703)

①危険物取扱者試験準備講習会

期日 5月21日(月)
時間 午前9時30分～午後4時30分
場所 市民文化会館

対象 危険物取扱者試験乙種第4類受験者
募集人数 50人(先着順)
費用 9000円

②危険物取扱者試験

期日 6月24日(日)
時間 甲種：午前9時～11時30分、乙種(1類～6類)：午前9時～11時、丙種：午前9時～10時15分
場所 前橋工業・高崎工業・渋川工業高校、関東学園大学
費用 甲種：6500円、乙種(1類～6類)：4500円、丙種：3600円

スポーツ

各種スポーツ教室

場所 ユーユー館
募集人数 20人(先着順)
申し込み 直接または電話で市民体育館(☎545705)へ。

▼ディスコワールド教室

ディスコサウンドを取り入れたダンスエクササイズです。
期日 6月5日から7月10日までの毎週火曜日
時間 午前10時30分～11時30分
対象 市内に居住または勤務する人
費用 2500円

▼はじめてのズンバ教室

ダンス、フィットネスを融合させたトレーニングです。
期日 6月6日から27日までの毎週水曜日
時間 午前10時～11時
対象 市内に居住または勤務、通学する人※高校生を除く
費用 2000円

わんぱく相撲大会



期日 6月3日(日)
時間 午前9時から※午前8時30分集合
場所 相撲道場
対象 小学生以下
費用 2000円
申し込み 5月18日(金)までに、申込書に費用を添えて直接市民体育館(☎545705)へ。申込用紙は市民体育館に

あります。

市民体力測定

スポーツ庁の新体力テストです。
期日 5月12日(土)
時間 午前8時50分～正午
場所 市民体育館
対象 市内に居住または勤務、通学する20歳以上の人
募集人数 60人
申し込み 5月11日(金)までに、電話でスポーツ体育課(☎内線657)へ。

催し

第64回桐生さつきまつり

期間 5月27日(日)～6月3日(日)※5月27日は午前10時から100人にサツキの苗木を配布します(先着順)。
場所 JR桐生駅構内
問い合わせ 観光交流課(☎内線366)

吾妻公園「ヤマボウシの花と鳥を見る会」

期日 5月26日(土)
時間 午前6時30分～8時30分※午前6時15分から吾妻公園駐車場で受け付け
場所 吾妻公園、水道山公園
問い合わせ 吾妻公園(☎8636)

5月のプラネタリウム

期日 5月12日(土)・13日(日)・26日(土)・27日(日)

時間 午後2時〜2時40分
場所 図書館プラネタリウム室
募集人数 50人(先着順)

申し込み 当日、午前9時から入場券を図書館(☎474341)1階カウンターで配布

野鳥観察会

期日 5月20日(日)

時間 午前6時30分〜8時※
午前6時15分から受け付け
場所 問い合わせ 南公園(☎523456)

桐生八木節交流広場

期日 5月3日(祝)〜6日(日)、6月2日(土)

桐生が岡遊園地の催し

場所 = 中央広場※雨天中止
問い合わせ = 桐生が岡遊園地(☎22-7580)

▼大道芸人J.T

期日 = 5月12日(土)
時間 = ①午前11時30分から②午後1時から③午後2時30分から

▼大道芸人たけちゃん

期日 = 5月13日(日)・19日(土)
時間 = ①午前11時から②午後0時30分から③午後2時から

▼ムシカ・アンディーナfolkローレ(南米の音楽)演奏

期日 = 5月20日(日)
時間 = ①午前10時30分から②午後1時から

▼桐生工業高校ダンス愛好会発表

期日 = 5月26日(土)

時間 = 午前11時から

▼千紫万紅よさこいダンスパフォーマンス

期日 = 5月27日(日)
時間 = ①午前11時30分から②午後2時から

▼Venusチアダンス公演

期日 = 6月3日(日)

時間 = 午後1時30分から

時間 午前10時〜午後3時※
5月5日は午後2時まで

場所 本町三丁目商店街振興組合トポス※5月5日は有鄰館
問い合わせ 観光交流課(☎内線369)

桐生からくり人形芝居

期日 6月2日(土)・16日(土)

時間 午前10時30分〜午後3時※1日5回上演
場所 有鄰館内桐生からくり人形芝居館
問い合わせ 観光交流課(☎内線566)

市民ギャラリー

第7回企画展

「桐生市文化祭市展・工芸展秀作展示2018」です。

期間 6月13日(水)〜17日(日)

時間 午前10時〜午後5時※
17日は午後4時まで
場所 市民ギャラリー
問い合わせ 生涯学習課(☎内線652)

市民文化会館の催し

問い合わせ 市民文化会館(☎229999)

▼ワンコインコンサート「細川千尋JAZZピアノトリオ」

期日 5月18日(金)

時間 午前11時30分〜午後0時30分頃
場所 市民文化会館シルクホール
費用 全席自由500円

▼日本のアーティストシリーズ「金子三勇士と仲間達による」

関連団体からのお知らせ

一夜限りの音楽祭
期日 5月30日(水)
時間 午後7時開演
場所 市民文化会館小ホール
費用 全席指定3500円、高校生以下1000円※未就学児は入場不可

群馬大学工学部同窓記念会館 開館日拡大

5月13日(日)から、日曜日と第1土曜日も開館します。必ず守衛所で入構許可を受けてください。30人以上の団体の場合は事前に許可願を提出してください。

開館日 毎週日曜日・金曜日、第1土曜日※祝日を除く。大挙行事などで休館する場合があります。

時間 月・金曜日：午前9時〜午後4時、土・日曜日：午前10時〜午後3時
問い合わせ 群馬大学理工学部庶務係(☎301015)

河川愛護モニターの募集

期間 7月1日(日)から2年間
対象 渡良瀬川、桐生川近隣に居住する20歳以上の人
申し込み 5月18日(金)までに、国土交通省渡良瀬川河川事務所管理課(☎0284-73-5557)へ。

上毛電鉄免許証返納者割引乗車券「ワンデーフリーパス」

自動車運転免許証を自主返納した65歳以上の人を対象に、西桐生駅などの有人駅で上毛線ワンデーフリーパスを発売しています。

運転経歴証明書の提示が必要です。

利用範囲 中央前橋駅～西桐生駅間

有効期間 発売当日限り
費用 500円

問い合わせ 上毛電鉄(☎027・231・3597)

群馬県ふるさと伝統工芸品展

期間 5月31日(木)～6月4日(月)

時間 午前10時～午後6時※
6月2日・3日は午後5時まで、4日は午後3時まで

場所 県庁県民ホール北側
問い合わせ 群馬県工業振興課(☎027・226・3358)

脳トレーニングリーダー養成講座

高齢者を支援するための心構え、レクリエーションを活用した脳トレーニングの手法を学びます。両日の受講が必要です。

期日 6月13日(水)・18日(月)

時間 午後1時30分～4時30分

分 場所 市民文化会館

募集人数 50人(抽せん)
対象 市内に居住するおおむね50歳以上の個人

申し込み 5月30日(水)までに、群馬県長寿社会づくり財団(☎027・255・6511、ファクシミリ027・255・6166)へ。

「不正大麻・けし撲滅運動」7月31日(火)まで

不正に栽培されている大麻や疑わしいケシを発見したときは、最寄りの保健福祉事務所か警察署に連絡してください。

問い合わせ 桐生保健福祉事務所(☎54131)または桐生警察署(☎430110)

電波利用環境保護周知啓発強化期間

電波を正しく利用していたくための周知・啓発活動および不法無線局の取り締まりを強化します。

期間 6月1日(金)～10日(日)

問い合わせ 関東総合通信局(不法無線局による混信・妨害:☎03・6238・1939、テレビ・ラジオの受信障害:☎03・6238・1945、地上デジタルテレビ放送の受信相談:☎03・6238・1944)

各種相談案内

相談・内容	期日・時間	場所	問い合わせ
市民相談 (日常生活全般の相談)	月～金曜日(祝日を除く) 午前9時～午後4時	市民相談室(市役所2階)	市民相談室(☎内線355-503) ※電話での相談にも応じます。
無料法律相談 (弁護士による相談)	5月10日・17日・31日、6月7日の各木曜日 午前10時～正午	市民相談室(市役所2階)	市民相談室(☎内線355-503)
	※要予約。2週間前から市民相談室(☎内線355・503)で、午前9時から午後4時まで先着順に受け付けます。相談人数は1日当たり7人です。桐生市に居住している人が対象です。		
	5月8日(火)午前10時～正午	新里総合センター(3階)	新里支所市民生活課(☎74-2212)
	※要予約。5月7日(月)午後3時までに新里支所市民生活課(☎74-2212)で、先着順に受け付けます。相談人数は7人です。桐生市に居住している人が対象です。		
人権相談 (人権侵害や差別などに関する相談)	6月1日(金) 午後1時30分～3時30分	境野・広沢・相生公民館 (人権特設相談)	市民相談室(☎内線355-503)
	5月8日・22日の各火曜日 午後1時30分～3時30分	市民相談室(市役所2階)	市民相談室(☎内線573)
行政相談 (国などの仕事への要望・苦情)	※8日・22日の人権相談は女性相談員が対応できます。希望者は、お申し出ください。		
消費生活相談 (消費生活の苦情や相談)	5月1日(火)・6月1日(金) 午前9時30分～11時30分	新里総合センター(3階)	新里支所市民生活課(☎74-2212)
	5月21日(月)・6月1日(金) 午前9時～11時	黒保根支所(2階)	黒保根支所市民生活課(☎96-2111)
労働相談 (職場のトラブルに関する相談)	月～金曜日(祝日を除く) 午前9時～午後4時	桐生市消費生活センター (保健福祉会館4階)	桐生市消費生活センター(☎40-1112)
子育て相談 (子育て相談に関する事)	5月18日・6月1日の各金曜日 午前9時～正午	市民相談室(市役所2階)	産業政策課(☎内線564)
児童虐待通報 (児童虐待と思ったら)	月～金曜日(祝日を除く) 午前8時30分～午後5時15分	保健福祉会館(末広町)3階	子育て支援課子育て相談係(☎43-2000)
	24時間対応	群馬県東部児童相談所(☎0276-31-3721) 児童相談所全国共通ダイヤル(☎189「いち・はや・く」)	

福祉、介護、教育、育児などの相談には、それぞれの担当課で応じています。土、日、祝日は、群馬県東部児童相談所を除き、各相談業務、予約の受け付けとも行っていません。

子育て ナビゲーション

ほめて育てる

コミュニケーション・トレーニング

ロールプレイを中心に「ほめる、認める、共感する」を学び、効果的なしつけを身に付けます。
期日・内容=①6月13日(水)…導入編「ほめる子育ての意義について理解をする」②6月20日(水)…実践編「ステップ1 良好な親子関係を築くためのコミュニケーション」③6月27日(水)…実践編「ステップ2 しつけを効果的に行うためのコミュニケーション」
時間=午後1時30分～3時
場所=保健福祉会館(末広町)
対象=18歳未満のお子さんがある保護者で、全日程参加できる人
募集人数=6人(抽せん)
申し込み=5月18日(金)までに、電話で子育て支援課子育て相談係(☎43-2000)へ。



5月のおはなし会



来場したお子さんの年齢に合わせて、絵本や紙芝居などの読み聞かせを行います。

●図書館(☎474341)

期日||5月12日(土)・17日(木)・26日(土)

時間||土曜日は午前11時から30分程度。木曜日は午前10時から30分程度。

●新里図書館(☎748080)

期日||5月12日(土)
 時間||午前11時から30分程度

発達相談会

心理士、言語聴覚士が、おむね4歳以上のお子さん、小・中学生の発達に関する相談を受けます。

申し込み||子育て支援課子育て相談係(☎432000)へ。

幼児とママのプラネタリウム

投影中でも出入り自由で、多少のおしゃべりもできます。リラックスする音楽を聴きながらお楽しみください。

期日||5月23日(水)
 時間||午前10時30分～11時10分

場所||図書館プラネタリウム室

募集人数||35人(先着順)

対象||幼児とその家族、妊婦

申し込み||5月9日(水)午前9時から、直接または電話で図書館(☎474341)へ。



乳・幼児 健康診査など

問い合わせ=健康づくり課(☎47-1152)、新里保健センター(☎74-5550)

場所	行事	期日	受付時間	対象・内容
保健福祉会館(末広町)	1歳児かみかみ教室	6/1(金)	9:30～10:00	平成29年6月生まれ
	7か月児健康診査 ステップアップ!離乳食 絵本を配布(ブックスタート事業)	6/6(水)	13:15～13:45	平成29年9月21日～10月15日生まれ
	1歳6か月児健康診査	6/18(月)	13:15～13:45	平成28年11月18日～12月10日生まれ
	育児相談	6/19(火)	13:30～14:00	未就学児と保護者
	3か月児健康診査	6/20(水)	13:15～13:45	平成30年2月6日～3月2日生まれ
	もぐもぐ離乳食	6/22(金)	9:30～9:45	生後およそ5、6か月のお子さんと保護者 申し込みが必要で、参加費100円です。
	2歳児歯科健康診査	6/28(木)	13:15～13:45	平成27年11月23日～12月26日生まれ
	3歳児健康診査	6/29(金)	13:15～13:45	平成26年11月27日～12月19日生まれ
新里町保健文化センター	育児相談	6/7(木)	13:30～14:00	未就学児と保護者
	2歳児歯科健康診査	6/8(金)	13:15～13:45	平成27年11月1日～平成28年2月5日生まれ
	3か月・7か月児健康診査 ステップアップ!離乳食 7か月児に絵本を配布(ブックスタート事業)	6/14(木)	13:15～13:45	平成30年2月7日～3月20日生まれ(3か月) 平成29年10月10日～11月14日生まれ(7か月)

東部児童相談所巡回相談

発達が気掛かりなお子さんについて専門員や医師が心理学的・医学的な面からの相談判定や助言指導を行います。

期日 6月14日(木)

時間 午前10時～午後3時

場所 保健福祉会館(末広町)

申し込み 子育て支援課子育て相談係(☎432000)へ。

すこやか栄養相談

妊娠中の食事、母乳栄養、離乳食のすすめ方、子どもの食事、偏食、アレルギーのことや肥満・やせの不安など成長に合わせた栄養の相談を管理栄養士が行います。

来館できない場合は電話相談も可能です。日程の都合が合わない場合もご相談ください。

期日 6月4日(月)

時間 午前8時30分～午後5時

場所 保健福祉会館(末広町)

対象 市内に居住する人

申し込み 電話で健康づくり課(☎471152)へ。

子育てぶらす+

今回のテーマは、「共感する」です。共感するとは、あるがままを受け入れ、お子さんの心に寄り添い思いやることです。共感することで、親も子も穏やかな気持ちになり、叱る回数が減るという効果が期待できます。

お子さんの欠点やできないことに着目して、否定するのではなく、「○○したい気持ちわかるよ」とわが身のこととして感じとる言葉がけをしてみましょう。

問い合わせは子育て支援課子育て相談係(☎43-2000)へ。



群馬子ども救急相談

休日や夜間(翌朝8時まで)に子どもが急に具合が悪くなったとき、相談に応じます。

☎#8000 (短縮)

第1回つばきクラブ

毎月1回、お子さんに関する相談、就学に向けた情報提供や相談に応じます。気軽にご相談ください。

期日 5月17日(木)

時間 午後2時30分から

場所 保健福祉会館(末広町)

対象 市内に居住する発達なごが気掛かりな未就学児(5歳児を中心)と保護者

申し込み 電話で学校教育課(☎内線647)、健康づくり課(☎471152)、子育て支援課子育て相談係(☎432000)または県立桐生特別支援学校(☎220011)へ。

パチリいい顔 桐生っ子

市内に居住する3歳まで(申し込み時)の桐生っ子を募集します。

申し込み = Eメール(koho@city.kiryu.lg.jp)にお子さんの氏名(フリガナ)、生年月日、住所、保護者氏名、電話番号とお子さんへのメッセージ(40文字以内)を記入し、お子さんの画像データを添付の上、広報課(☎内線506)に申し込んでください。



たかだ ひなた
高田 陽向ちゃん
3歳3か月
(相生町五丁目)

いっぱい遊んで元気に育ってね。



いだ いつき
井田 樹ちゃん
1歳7か月
(新里町山上)

毎日元気いっぱいの樹くん!
のびのび育ってね!



ひぐち の
樋口 ふみ乃ちゃん
1歳1か月
(相生町五丁目)

1才☆誕生日おめでと
う
我が家のアイドルです♪

けんこう情報

健康づくり課 (☎ 47 - 1152)、新里保健センター (☎ 74 - 5550)、黒保根保健センター (☎ 96 - 2266)

インフルエンザ・各種検診受診券、新わたらせ健康診査受診券を郵送

6月から始まる各種検診、新わたらせ健康診査の受診券を5月下旬から郵送します。年に一度、検診(健診)を受けられるよい機会ですので、封筒が届きましたら、必ず開封して内容をご確認ください。定期的に検診(健診)を受け、病気を未然に防ぎましょう。

問い合わせは、健康づくり課へ。

インフルエンザ・各種検診受診券の対象者には、青色の封筒で郵送

インフルエンザ・各種検診

受診券の対象者には、青色の封筒で郵送します。(写真①)
対象Ⅱ市内に住所のある20歳以上の女性、20歳・25歳・30歳・35歳の男性、40歳以上の男性

各種検診

問い合わせは健康づくり課、新里・黒保根保健センターへ。

▼胃がんリスク検診(ABC検診)

血液検査により、胃の萎縮度とピロリ菌感染の状態を調べ、胃がんなどになりやすいかを判定します。従来の胃がん検診(胃バリウム検査)とは異なり、がんそのものを発見する検診ではありませんが、リスクの高い人は精密検査を受け、胃の病気の早期発見・治療に結びつけていくもので、新わたらせ健康診査などと一緒に登録保険医療機関や集団検診で受けられます。

対象=40歳から5歳刻みの年齢の人※対象者には5月下旬に郵送する「インフルエンザ・各種検診受診券」の胃がんリスク検診の欄に氏名などが記載されています。

費用=500円

▼肝炎ウイルス検診

問診、血液検査(B型肝炎検査、C型肝炎検査)です。「インフルエンザ・各種検診受診券」を持参してください。なお、集団検診と個別検診の両方を受けることはできません。

対象=40歳以上の人(昭和54年4月1日までに生まれた人)で、過去に肝炎ウイルス検診を受けたことのない人

費用=500円※個別勧奨対象の人、70歳以上の人は無料。また、生活保護世帯・市民税非課税世帯の人も無料になりますので、受付で申し出てください。

○個別検診

期間=6月1日(金)～10月31日(水)

場所=登録保険医療機関

○集団検診

期間=10月～平成31年1月

場所=保健福祉会館(末広町)、新里町保健文化センター、黒保根町保健センター、総合福祉センター(新宿三丁目)、桐生球場内会議室

▼歯周病検診

問診、歯・歯肉・口腔粘膜の状態の検査です。対象者には「インフルエンザ・各種検診受診券」を送付していますので持参してください。

対象=4月1日から平成31年3月31日までに20歳、25歳、30歳、35歳、40歳、45歳、50歳、55歳、60歳、65歳、70歳になる人

期間=6月1日(金)～10月31日(水)

場所=登録歯科保険医療機関

費用=500円※70歳の方は無料。また、生活保護世帯・市民税非課税世帯の人も無料になりますので、受付で申し出てください。

インフルエンザ・各種検診受診券と新わたらせ健康診査受診券の両方の対象者にはオレンジ色の封筒で郵送

インフルエンザ・各種検診



写真①



写真②

受診券と新わたらせ健康診査受診券の両方の対象者には、オレンジ色の封筒で郵送します。(写真②)
対象Ⅱ40歳以上の桐生市国民健康保険加入者と生活保護受給者で医療保険未加入者、後期高齢者医療制度加入者など

受診券で受けることができる検診の種類

郵送する受診券は、胃がん検診、結核・肺がん検診、大腸がん検診、前立腺がん検診、子宮頸がん検診、乳がん検診、胃がんリスク検診、肝炎ウイルス検診、歯周病検診、インフルエンザ予防接種、新わたらせ健康診査です。また、1日で複数の検診が受けられる成人総合検診や1か所の登録保険医療機関で複数の検診を一緒に受けられる検診などの情報も同封しています。

がん検診

キノピー券対象者(前立腺がん検診を除く)と70歳以上の人は無料です。また生活保護世帯と市民税非課税世帯の人も無料になりますので受付で申し出てください。

詳しくは、インフルエンザ・各種検診受診券に同封されている「平成30年度各種検診(健診)日程と受け方」をご覧ください。なお、集団検診と個別検診の両方受けることはできません。

問い合わせは、健康づくり課、新里・黒保根保健センターへ。

個別検診

登録保険医療機関で受診できます。費用は当日、登録保険医療機関でお支払いください。

▼前立腺がん検診

血液検査で前立腺特異抗原(P S A)を測定する検査です。

期間=6月1日(金)~10月31日(水)

対象=50歳以上の男性

費用=1,000円

▼大腸がん検診

問診、便潜血反応検査です。「インフルエンザ・各種検診受診券」、持っている人は「キノピー券」を持参してください。

期間=6月1日(金)~10月31日(水)

対象=40歳以上の人(昭和54年4月1日以前に生まれた人)

費用=500円

▼胃がん(内視鏡検査)検診

内視鏡(胃カメラ)を口または鼻から挿入し胃の中を観察する検査です。「インフルエンザ・各種検診受診券」を持参し、直接健康づくり課、新里保健センター、黒保根保健センターへ申し込んでください。

期間=7月2日(月)~12月28日(金)

対象=50歳以上の人(昭和44年4月1日以前に生まれた人)※胃がん(バリウム)検診や国保人間ドック、後期高齢者医療人間ドックを受ける人は対象外

募集人数=①300人②200人(各回とも抽せん)

費用=4,000円※70歳以上の人は無料。また生活保護世帯・市民税非課税世帯の人も無料になりますので、受付で申し出てください。

申込期間=①6月4日(月)~20日(水)②9月3日(月)~19日(水)

▼子宮頸がん検診

「インフルエンザ・各種検診受診券」、持っている人は「キノピー券」を持参してください。

期間=6月1日(金)~12月28日(金)

対象=20歳以上の女性(平成11年4月1日以前生まれ)

費用=1,100円

集団検診

▼子宮頸がん検診

視診、内診、細胞診(頸部)です。

期日・場所=①6月1日(金)…広沢公民館②6月5日(火)…境野公民館③6月6日(水)…相生公民館

時間=午後1時~2時

対象=市内に住所のある20歳以上の女性

費用=1,100円

▼胃がん(バリウム)検診

バリウムによる胃部エックス線撮影です。

期日=6月4日(月)

場所=川内公民館

時間=午前8時30分~10時

対象=40歳以上の人

費用=1,000円

6月から始まります

新わたらせ健康診査

身体計測、内科診察、血圧測定、尿検査、血液検査などを行います。対象者には健康診査の受診券を5月下旬に郵送します。40歳以上で桐生市国民健康保険以外の医療保険に加入している人は、各医療保険者にお問い合わせください。なお、集団健診と個別健診の両方を受けることはできません。

対象=40歳以上の桐生市国民健康保険加入者と生活保護受給者で医療保険未加入者、後期高齢者医療制度加入者※桐生市国民健康保険と後期高齢者医療制度で実施する人間ドックを受ける人は対象外

費用=500円※当日、登録保険医療機関でお支払いください。ただし、70歳以上の人、生活保護受給者、後期高齢者医療制度加入者は無料

個別健診=6月1日(金)から10月31日(水)までに登録保険医療機関で受診してください。受診券に同封する「平成30年度各種検診(健診)日程と受け方」の登録保険医療機関名簿をご覧ください。

集団健診=日程については、受診券に同封する「平成30年度各種検診(健診)日程と受け方」をご覧ください。

問い合わせ=健康づくり課

Health Information

歯と口の健康週間事業

「歯と口の健康週間(6月3日～10日)」にちなみ、歯科医療相談、親子歯みがき教室、無料フッ化物塗布、歯・口の健康に関する図画・ポスター・標語審査会入選作品展示などを行います。

期日 6月3日(日)
時間 午前10時～午後3時※
受け付けは午後2時50分まで
場所 総合福祉センター(新宿三丁目)

問い合わせ 桐生市歯科医師会(☎45-1397)へ。

こころの健康相談

専門医師が悩みや不安の大きい人の相談に応じます。

期日 5月22日(火)
時間 午後2時～3時30分
場所 保健福祉会館(末広町)
申し込み 電話で健康づくり課へ。

ウォーク&ヘルスプロ グラム参加者募集

ウォーキングや体幹トレーニングをより効果的に実践できるように健康運動指導士が指導します。

期日 6月1日(金)・8日(金)・15日(金)・22日(金)・7月6日(金)・13日(金)・25日(水)・8月1日(水)・6日

(月)

時間 午後2時～3時30分

場所 保健福祉会館(末広町)
対象 市内に居住する運動制限のないおおむね64歳までの人

募集人数 30人(先着順)

申し込み 5月8日(火)から、電話で健康づくり課へ。

桐生市ウォーキングマップ が新しくなりました

ウォーキングは体への負担が少なく、気軽に行うことができます。

ウォーキングコースが増えて新しくなりましたので、ぜひ活用ください。

配布場所 健康づくり課、新里町保健文化センター、黒保根町保健センター、各公民館、長寿支援課(市役所1階)、観光交流課(市役所3階)

風しん抗体検査事業

平成31年3月31日まで、風しんの予防接種が必要かを判定する「風しん抗体検査」を実施します。

対象 ①妊娠を希望する女性とその配偶者などの同居人 ②風しんの抗体価が低い妊婦の配偶者などの同居人

問い合わせ 桐生保健福祉事務所(☎534131)

5・6月 休日当番医 時間：午前9時～午後6時

期日	診療科目	病医院(電話番号)	場所
5月3日(祝)	小児科	みらいこどもクリニック(47-8200)	みどり市笠懸町
	内科	まる医院(44-6031)	本町三丁目
	麻・内科	アイダ痛みのクリニック(30-7077)	みどり市大間々町
4日(祝)	内・小児科	志鳥クリニック(76-9998)	みどり市笠懸町
	内科 整形外科	菅胃腸科内科小児科医院(72-1240) みやざわ整形外科(53-1188)	みどり市大間々町 相生町三丁目
5日(祝)	小児科	アウルこどもクリニック(70-2112)	新里町山上
	内科	クリニック樹(30-8808)	みどり市笠懸町
	皮膚科	栗原皮フ科医院(22-3234)	本町一丁目
6日(日)	内・小児科	飯山医院(76-9130)	みどり市笠懸町
	内科	権守内科医院(43-7757)	堤町三丁目
	眼科	青木眼科(72-7070)	みどり市大間々町
13日(日)	内・小児科	田中医院(54-5012)	広沢町二丁目
	内・消・呼・循・小児科	松井内科医院(70-7610)	みどり市笠懸町
	耳鼻咽喉科	日野医院(54-1820)	広沢町四丁目
20日(日)	泌・内・小児科	きたむらクリニック(30-7577)	みどり市大間々町
	内科	日新病院(30-3660)	菱町三丁目
	耳鼻咽喉科	金子耳鼻咽喉科医院(53-1133)	広沢町三丁目
27日(日)	児・内・耳鼻咽喉科	おりひめ医院(47-1248)	織姫町
	内科	森の診療所(47-8118)	みどり市笠懸町
	小児科	みらいこどもクリニック(47-8200)	みどり市笠懸町
6月3日(日)	内・小児科	新宿医院(44-5930)	新宿一丁目
	外・内・婦・皮膚科	木の実クリニック(46-6373)	みどり市大間々町
	整形外科	岩下病院(22-0151)	本町四丁目

救急病院案内テレホン ☎22-0099 (24時間対応)

休日緊急歯科診療所 ☎45-1397

期日=日曜日、祝日
時間=午前10時～午後3時(受け付けは午後2時30分まで)
場所=桐生市歯科医師会館(堤町三丁目3-2、赤岩橋堤町側交差点付近)

平日夜間急病診療所 ☎47-2501

期日=月～土曜日(祝日を除く)
時間=午後7時30分～10時30分
診療科目=内科、小児科
場所=桐生メディカルセンター1階(元宿町)

5・6月 休日当番接骨院

時間：午前9時～午後3時

※接骨院により時間を延長する場合があります。

期日	接骨院(電話番号)	場所
3日(祝)	藤倉接骨院(43-5374)	境野町六丁目
	のざわ接骨院(46-8915)	みどり市笠懸町
4日(祝)	武井接骨院(77-1156)	みどり市笠懸町
	中島接骨院(22-8555)	宮前町一丁目
5日(祝)	ひろさわ接骨院(46-6633)	広沢町六丁目
	馬場接骨院(73-7455)	みどり市大間々町
6日(日)	新井接骨院(44-7577)	境野町四丁目
	笠懸中央接骨院(76-5914)	みどり市笠懸町
13日(日)	岩崎接骨院(47-2204)	東一丁目
	ふえき接骨院(65-5125)	川内町四丁目
20日(日)	大川接骨院(44-1151)	境野町一丁目
	みのる接骨院(55-1511)	相生町二丁目
27日(日)	桐生にしで接骨院(46-9992)	巴町二丁目
	奥澤接骨院(76-2036)	みどり市笠懸町
6月3日(日)	かしわせ接骨院(43-6571)	本町三丁目
	くぼづか接骨院(77-2112)	みどり市笠懸町

※受診の際は各病医院などに事前にお問い合わせください。休日当番医・接骨院は変更になる場合があります。

桐生市の教育

② 桐生市いじめ防止子ども会議

市では、いじめ防止対策として様々な取り組みを行っています。

今回はその中で、児童生徒が主体的にいじめの未然防止について考え、学校、保護者、地域が連携していじめ防止活動の推進を図る「桐生市いじめ防止子ども会議」について紹介します。

問い合わせは、学校教育課 教育支援室教育支援係（☎内線688）へ。

▼児童生徒が発表や話し合いを行います

「桐生市いじめ防止子ども会議」は、平成25年度から始まり、市内の小・中学校の代表児童生徒やPTA、地域の人が集まり、いじめ防止に向けた話し合いをする会議です。小・中学校が連携し、また、多くの児童生徒が参加できるように各中学校区に分かれて開催しています。

平成29年度は、「学校を越えていじめ問題を語り合い、いじめをなくすためにできることを考えよう」をテーマに

会議を行いました。

会議の前半では、各学校で実践したいいじめ防止活動について発表を行い、「ハイタッチ運動」や「あいさつ運動」、「いじめ防止ポスター、標語作り」、「いじめ防止集会」など児童生徒が主体となったいじめ防止活動の様子が報告されました。

会議の後半では、「ふざけ合いといじめ」について資料をもとに話し合い、参加した児童生徒は、「相手の気持ちや状況を考えることの大切さ」や「相手の気持ちに寄り添うこと」、「ふざけ合いじめの区別をつけること」などができました。

参加した児童生徒からは、「自分はいじめかどうか正直わからないと思っていたが、他の人は、これはいじめだと考えていた」、「ふざけ合いといじめは自分たちにも起こりそうな身近なテーマであったので考えやすかった」、「この会議で話し合ったことをクラスや学年に広げていき



いじめ防止子ども会議での話し合いの様子

たい」などの感想が寄せられ、また、保護者からは「各学校もいじめ防止のために、色々な取り組みや活動をしていることがわかりました。活動により、友達だけでなく、下級生や上級生とも距離が近くなり、さらには、先生と生徒の距離も近くなることでいじめを把握し、防止することができると思います。この活動を大切にし、続けてもらい、いじめが一つでも少なくなればと思います」との感想をいただきました。

▼いじめをなくすために

この会議で話し合われた内容は、教育委員会で成果をまとめ、各小・中学校へ周知し、各校のいじめ防止活動に生かしています。

今月の表紙

4月9日(月)、保健福祉会館(末広町)3階に全天候型屋内遊戯場がオープンしました。

撮影した4月15日は、オープン後最初の日曜日ということもあり、新しい遊具を楽しむ多くの子どもでぎわいました。

人口と世帯

(3月31日現在)

人口	113,103人 (-415人)
男	54,475人 (-199人)
女	58,628人 (-216人)
世帯	49,946世帯 (-31世帯)

()内は前月比

納税のお知らせ

固定資産税・都市計画税…第1期 軽自動車税

5月31日(木)が納期限です

コンビニエンスストアや銀行などのペイジー対応ATMからも納付可能です。口座振替を利用している人は、預貯金残高のご確認をお願いします。

広告