21-19-1

桐生市道路台帳附図（桐生地区）

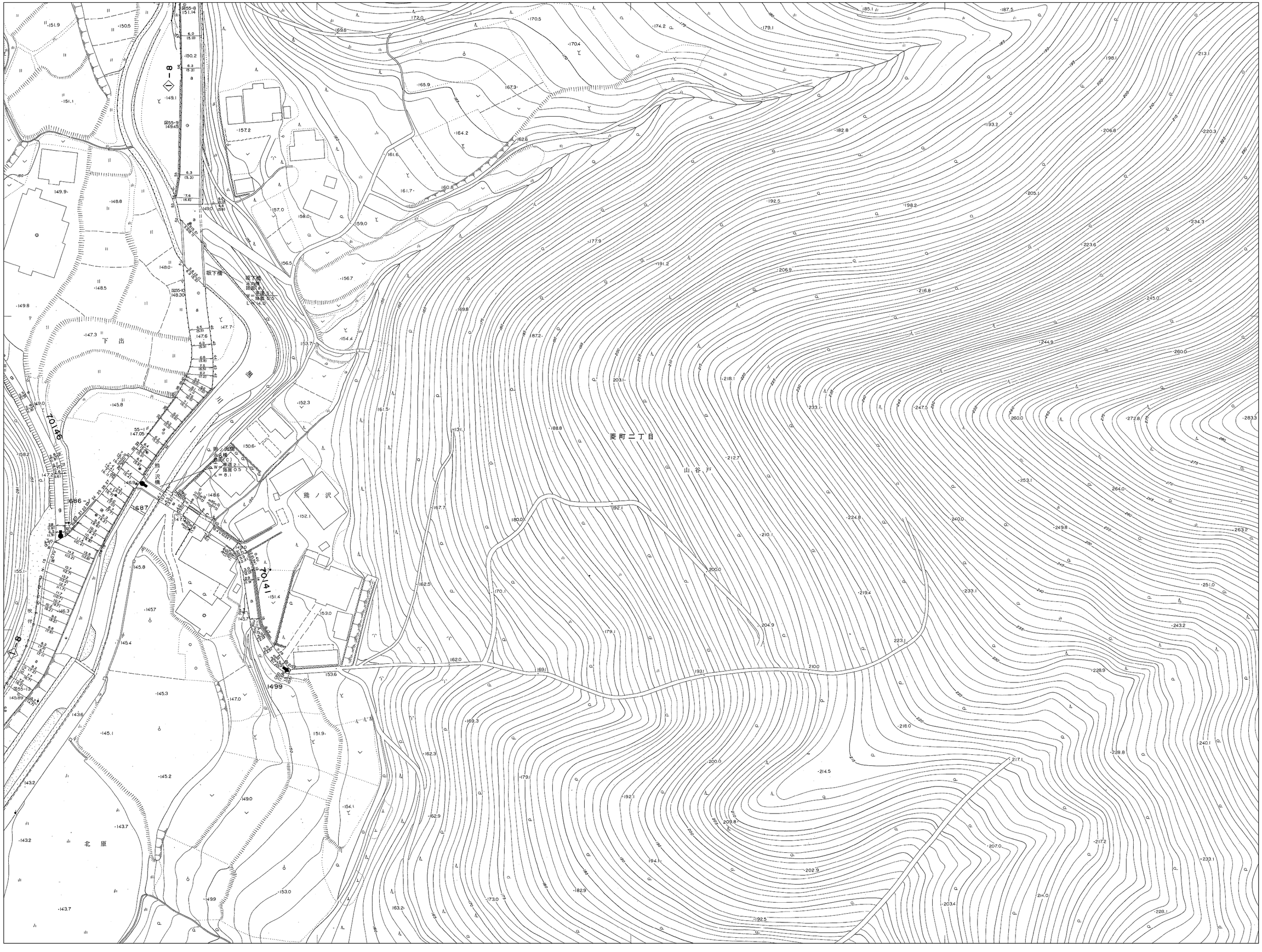

N

21-13-4	21-14-3	
21-18-2	21-19-1	
21-18-4		

【注意事項】

道路台帳附図は、ホームページに利用条件を記載していますので、全てに同意のうえ、利用者の責任でご利用ください。
道路工事等に伴い現況が異なっている場合がありますので、必ず現地をご確認ください。
利用者は道路台帳附図から得られた、各種情報を営利目的等で利用することは出来ません。
また、情報の利用による直接または間接の損失や損害について、桐生市は一切の責任を負いませんのでご了承ください。
なお、この道路台帳附図に関する電話等による問い合わせは受付けておりませんので、直接来庁のうえご確認ください。

0　25　50　100 メートル