

皆様の会社や地域の集まりで、無料で講座を行います！

認知症サポーター養成講座を



開催してみませんか？

オンライン（Zoom）開催始めます！

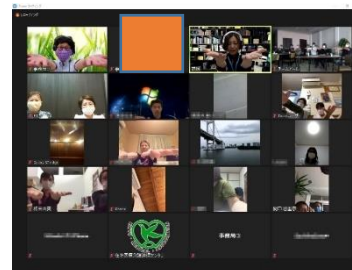

開催までの流れ

認知症サポーターって？

認知症の人とその家族の「応援者」です。
認知症を正しく理解し、認知症の人や家族を温かく見守る人のこと
です。認知症サポーターには「サポートカード」を差し上げます



どんな講座？

認知症の症状やその対応、家族の支援などわかりやすくお伝えします。
およそ90分の講座です。
講師：講師資格をもったボランティア。（認知症キャラバン・メイト）
対象：市内在住、在勤または在学の人。グループで申し込んでください。

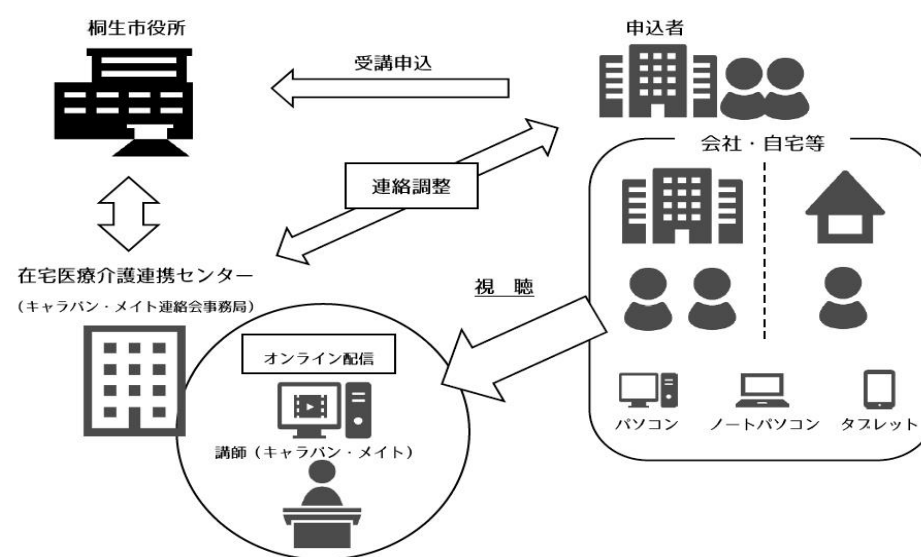
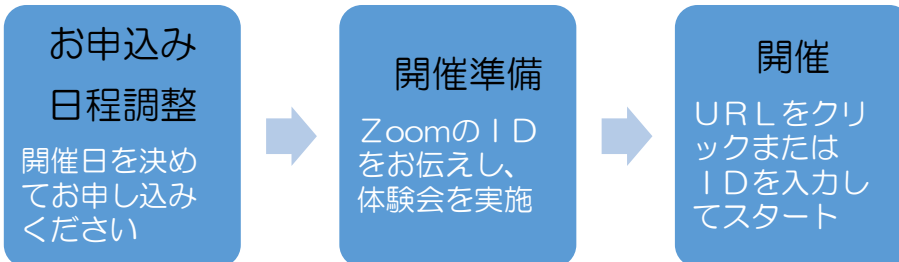

認知症サポーター養成講座オンライン研修注文票

(FAX 45-2940)

注文日: 令和 年 月 日 ()	
日 時	令和 年 月 日 () 時 分から 90 分間
参加予定人数	人
会場名称	
所在地	〒
(電話/FAX)	電話 () FAX ()
団体又は グループ名	
連絡者氏名	
連絡先 メールアドレス	
(電話/FAX)	電話 () FAX ()
集会等の名称 使用端末 テキスト配布 リング配布	

オンライン講座とは？

- インターネットによるウェブ会議ツール「Zoom」で行います。
- パソコン、スマホ、タブレットなどに、Zoom アプリのインストールが必要です。動画接続の通信料がかかります。有線LANまたは、Wi-Fi の接続をお勧めします。
- 「Zoom」利用などのご心配には、「体験会」の実施や「導入の手引き」でサポートします。

▼ご注文、お問い合わせ先

桐生市保健福祉部 健康長寿課 長寿支援係

〒376-8501 桐生市織姫町1番1号

電話 46-1111 FAX 45-2940

メール kenkochoju@city.kiryu.lg.jp