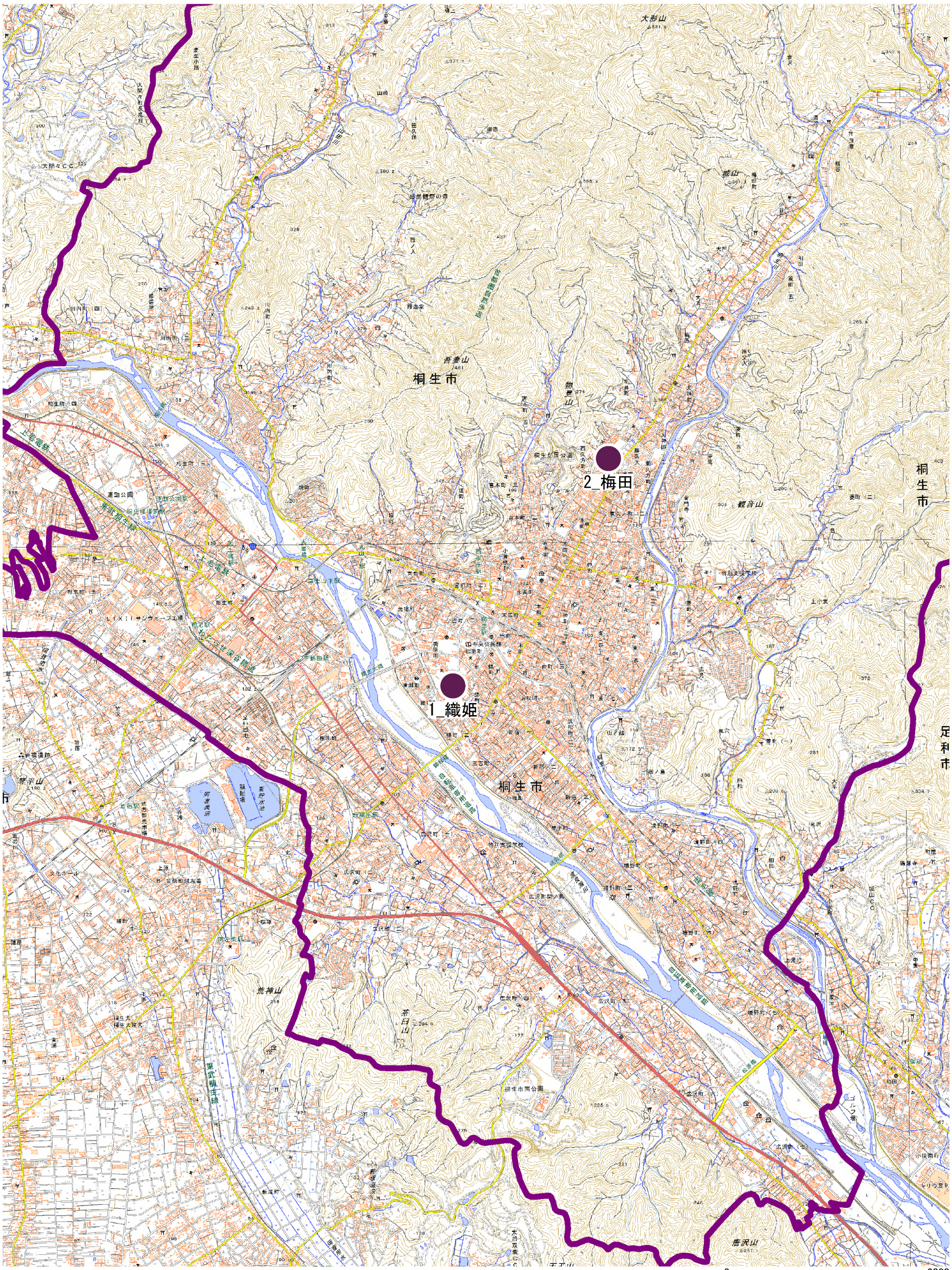

縮尺:1/35000

この地図は国土地理院長の承諾を得て、同院発行の数値地図200000(地図画像)および数値地図25000(地図画像)を複製したものである。<承認番号平13総複,第441号>この地図の製作には国土地理院長の承認を得て、同院発行の数値地図50m目メッシュを使用したものである<承認番号平13総使,第585号>世界測地で表記