

1 アプリを開き画面に表示される「マネーを追加する」をタップ



2 ご利用の都道府県を選択



3 ご利用の地域を選択



4 チャージしたいマネーをタップ



5 チャージ方法で「セブン銀行ATM」をタップ



6 カメラが起動します → ⑧のATMの操作へ

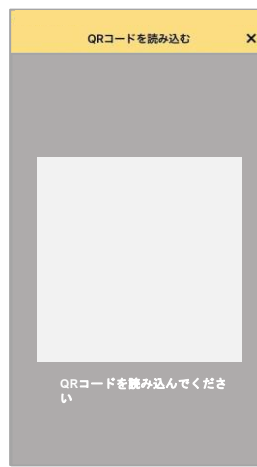

7 ⑩の操作へ



8 セブン銀行ATMの画面で「チャージ」もしくは「引き出し・預入れ クレジット取引など」をタッチ



9 ⑧で「チャージ」を選択した場合、チャージ画面で「QRチャージ」をタッチ



10 ⑧で「引き出し・預入れ クレジット取引など」を選択した場合、引き出し・預入れ クレジット取引など画面で「スマートフォン」をタッチ



- 11 表示されるQRコードを⑥のアプリで読み込み「次へ」をタッチ



- 12 ⑦のアプリに表示の企業コードをATM画面右下のテンキーで入力し「確認」をタッチ

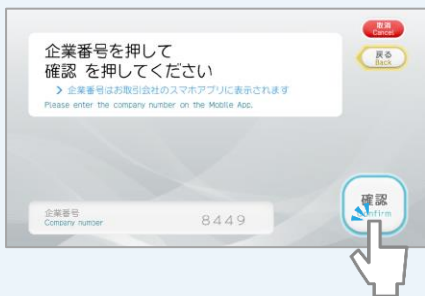

- 13 ご案内画面内容を確認し「確認」をタッチ

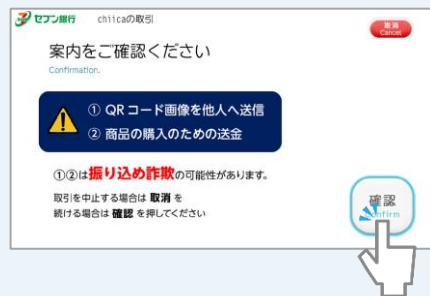

- 14 チャージ条件を確認し「確認」をタッチ



- 15 チャージしたい金額をタッチ表示以外の金額をチャージの場合は「その他金額」をタッチ



- 16 (「その他金額」の場合) チャージ金額と円を画面右下のテンキーで入力



- 17 現金投入口に紙幣を投入



- 18 おつりが発生する場合は現金投入口より受取



- 19 明細が必要であれば「必要」不要であれば「不要」をタッチ



20 「必要」の場合  
明細を受領

入金額は表示されません  
取引後残高にプレミアムを含む保有残高が表示  
されます

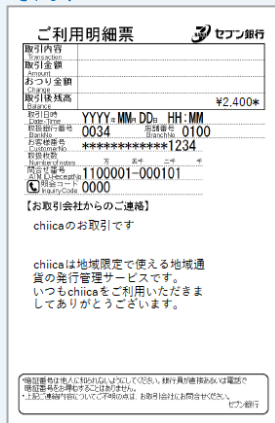

21 アプリでマネーが発行されていることを確認

プレミアム付の場合は入金額ではなく  
プレミアムを含んだ残高が表示されます

