



認知症になっても、 安心して暮らせる地域に ... 2

近代化遺産一斉公開 2024 ... 4

知ってください「ヤングケアラー」... 6

11月は児童虐待防止推進月間です ... 7

今月の表紙
正しく学び、
そして、地域を支える

10月9日(水)、認知症サポーター養成講座に11区民生委員の皆さんが参加し、脳の働きや対象者への接し方などを学びました。

認知症になっても、

安心して暮らせる地域に



厚生労働省によると、令和4年の調査で65歳以上の認知症と軽度認知障害の人は27・8パーセントであり、誰もが認知症になる可能性があります。

認知症の人が尊厳を保持して希望をもって生活することができるよう、認知症の人とその家族へのさまざまな支援を行っています。

認知症地域支援推進員 香取麻里氏から皆さんへ



「認知症は、痛みやかゆみがあるわけではなく、傷があったり包帯をしているわけでもありません。そのため、本人も自覚しづらく、

家族や周囲の人も気がつきにくいのです。加齢によるもの忘れと認知症の初期症状は区別がしづらく、受診につながらないことも多くあります。目に見えないからこそ、「こころのバリアフリー」が大切であると考えています。

認知症の人は自分のできないところを補う方法を覚えることができます。できないことを理解して、さりげなく援助してくれる「人」が必要です。認知症は家族も不安になりますが、本人が一番不安になります。本人が「あれ？」と一番におかしいと気づくことが多いです。しかし、その不安を家族や周囲にうまく伝えられない場合もあります。

安心できる「場所」や「人」がたくさんあることが、認知症の人や家族にとって、とても大切だと思っています。」

桐生市地域包括支援センター

保健師、社会福祉士、主任介護支援専門員が配置され、市内に7か所設置されています。

認知症をはじめとして介護に関する相談、地域の介護予防の活動の紹介など介護が必要な状態にならないための相談も受け付けています。

ぜひお気軽にご相談ください。

- ▼1・2・9・10・14区
担当Ⅱ山育会（☎466066）
- ▼3・4・5・8区
担当Ⅱ社協（☎464411）

- ▼6・7・17区
担当Ⅱ菱風園（☎323321）
- ▼11・13区
担当Ⅱユートピア広沢（☎531114）
- ▼16区
担当Ⅱ思いやり（☎325889）
- ▼22区
担当Ⅱ思いやり黒保根（☎468847）
- ▼19・21区
担当Ⅱにいさと（☎743032）
- ▼15・18区
担当Ⅱのぞみの苑（☎549537）

認知症初期集中支援チーム

認知症が疑われるが専門医への受診ができない、どのように対応したらよいかわからないなどの相談に対して、医療と介護の専門職員が認知症サポート医と協力して支援します。

場所Ⅱ在宅医療介護連携センターいきりゅう（元宿町、桐生メディカルセンター地下1階）
問い合わせⅡ在宅医療介護連携センターいきりゅう（☎325222）

オレンジカフェ

認知症の人やその家族、地域の人などだれでも気軽に集い、情報交換や相談ができる場所です。詳しくは、下の二次元コードから市ホームページをご確認ください。



認知症サポーター養成講座

認知症サポーターとは、認知症についての正しい知識と理解を持ち、認知症の人やその家族をできる範囲で応援する人です。

サポーターとしてできることを一緒に学んでみませんか？

対象は市内に居住または勤務、通学する10人以上のグループ

▼対象となる組織や団体(例)

- ①自治会、町内会、子ども会などの自治組織
- ②企業、商店組織、商工会などの職域組織

③小、中学校、高等学校、専門学校、PTAなど

受講方法は生き生き市役所出前講座ナンバー56「認知症を正しく知ろう」認知症サポーターになりましょう」の注文票を生涯学習課(市役所4階)に提出してください。

詳しくは下の二次元コードから市ホームページをご確認ください。オンライン(Zoom)による受講も可能です。



お問い合わせは健康長寿課長 寿支援係(☎448215)

認知症フォーラム

認知症の基礎知識、地域で認知症のサポートをしている人の活動などを紹介します。

また、参加者には改訂版の認知症ケアパス(認知症になった人やその家族への手引き)を配布します。

期日 12月21日(土)
時間 午前10時から11時30分(受付は午前9時30分から)

場所 美喜仁桐生文化会館 スカイホール
第1部

基調講演 「認知症について」

講師 北川隆太氏(北川内科クリニック副院長・認知症サポーター医)

第2部
パネルディスカッション
パネリスト 蛭間好江氏(なかよしカフェ)、秦一男氏(紡・tsunugu・隊長)

対象は認知症に興味のある人
募集人数 100人(先着順)

申し込みは電話、ファクシミリ、申し込みフォームのいずれかから、在宅医療介護連携センターきりゅう(☎325222、ファクシミリ325223)へお申し込みください。

申し込みフォームから申し込み場合は、下の二次元コードをスマートフォンなどで読み取ってください。



紡・tsunugu・隊長 秦一男氏から皆さんへ



「認知症は誰でもなる可能性がありますからきちんと向き合うことが大事。認知症フォーラムに参加した方が、何か動き始めるきっかけとなれば良いと思います。」

こんにちは
市長です



もっと桐生が好きになる
「ミニきりゅう2024」
にご参加ください。

「子どもがつくるまち ミニきりゅう2024」が11月9日(土)・10日(日)に開催されます。

今回のミニきりゅう市長は、参加したすべての子どもが「1分1秒を最高に楽しむ」ことができるミニきりゅうの実現を公約に掲げ、ミニきりゅう専用通貨(ミニル)を使わなくても楽しめるブースの設置や低学年でも安心して参加できる工夫をするなど、子ども会議メンバーとともに準備を進めています。

「ミニきりゅう」も4回目となり、参加者数は年々増加しています。多くの参加者が、働くことの楽しさや社会の仕組み、お金の大切さなど、多くを学んでくれるとともに、「ミニきりゅう」を通じて、桐生を好きな子どもが増えてくれることを期待しています。

桐生市長 荒木 恵司



2



1



3



5



4

11月15日(金) ~ 17日(日) 近代化遺産一斉公開2024

毎年10月20日は「近代化遺産の日」です。この日を記念し、10月から11月にかけて全国各地で近代化遺産を公開しています。

私たちが住む桐生市は、「織都」と呼ばれ、街の中に歴史のある織物工場や住宅、店舗などが建ち並んでいます。時間が止まっているかのように見える風景ですが、近くに寄ると現代に合わせた活用方法で新たな魅力を創り出していることが分かります。

今回の一般公開は公開・活用している近代化遺産を紹介するとともに、所有者の協力により普段立ち入ることのできない建物を特別公開して来訪者にその魅力と楽しみ方を提案します。

来訪者が自由に周遊できるよう、ノコギリ屋根、洋風建築などの分野別、地域別の見学コースや公開対象施設の詳細が分かる二次元コードを掲載したチラシを作成しました。チラシはシルクル桐生、各公

開施設、市ホームページにあります。

また、公開期間中、水道山記念館で企画展「桐生に見る『身近な近代化』」を開催します。生活や文化など市民に身近な「近代化」について、資料や写真を紹介します。

期間 11月15日(金) ~ 17日(日)

対象となる近代化遺産 市内35か所(5ページに掲載) 問い合わせ 文化財保護課 文化財保護係 (☎内線622)



6

…見学可能 …休み



7



8



9



10



11

1 まちなか交流館 / 2 日本基督教団桐生教会教会堂 / 3 旧曾我織物工場 / 4 和雑貨「篋」 / 5 喫茶トアル / 6 群馬大学工学部同窓記念会館 / 7 四辻の齋嘉 / 8 ベーカリーカフェ・レンガ / 9 水道山記念館 / 10 絹燃記念館 / 11 ショコラ・ノア

市内の一斉公開施設	15 (金)	16 (土)	17 (日)	公開時間
群馬大学工学部同窓記念会館 (旧桐生高等染織学校講堂)				15日(金) 9:00 ~ 16:00 17日(日) 10:00 ~ 14:00
天然染色研究所 (旧森宗農機商会) ※駐車場なし				10:30 ~ 16:00
森家住宅 ※中庭まで公開、駐車場なし				10:30 ~ 16:00
無鄰館 (旧北川織物工場)				10:00 ~ 16:00
喫茶トアル (旧織物物産売買所) ※飲食利用者のみ見学可				11:00 ~ 14:00
まちなか交流館 (旧眞尾邸)				9:00 ~ 17:00
旧曾我織物工場 ※期間中、企画展開催				11:00 ~ 16:00
和雑貨「篋」 (旧本町二丁目郵便局)				11:00 ~ 18:00
桐生市有鄰館 (旧矢野蔵群)				9:00 ~ 21:00
矢野園 (矢野本店店舗および店蔵)				9:30 ~ 18:30
KINARI (金善ビル)				11:00 ~ 18:00
四辻の齋嘉 (旧齋嘉織物工場) ※飲食利用者のみ見学可				9:00 ~ 15:00
ベーカリーカフェ・レンガ (旧金芳織物工場)				8:00 ~ 17:00
桐生織物記念館 (桐生織物会館旧館)				10:00 ~ 17:00
上毛電気鉄道西桐生駅 ※駅舎内				7:00 ~ 19:00
水道山記念館 (旧配水事務所) ※期間中、企画展開催				9:00 ~ 17:00
絹燃記念館 (旧模範工場桐生燃糸合資会社事務所棟) ※有料				9:00 ~ 17:00
ショコラ・ノア (旧堀家住宅主屋)				11:00 ~ 14:00
日本基督教団桐生教会教会堂				10:00 ~ 16:00
桐生倶楽部会館				10:00 ~ 16:00
織物参考館「紫」 (森秀織物株式会社) ※有料				10:00 ~ 16:00
後藤織物 ※有料・要予約				9:00 ~ 15:00
桐生森の郷 (旧森山芳平工場)				11:00 ~ 14:30
パティスリー・ウチャヤマ (旧コバヤシケンネン商事)				10:00 ~ 18:00
若宮 (旧コバヤシケンネン商事)				9:00 ~ 16:00
上州菓匠青柳ノコギリ屋根店 (旧東洋紡織織物)				9:00 ~ 18:00
朝倉染布株式会社				9:00 ~ 16:00
mimimomishop (株式会社土田産業)				15日(金) 12:00 ~ 17:30 16日(土) 11:00 ~ 18:00
OLN (有限会社井清織物)				13:00 ~ 17:00
INOJIN (旧井基織物工場)				11:00 ~ 15:00
彦部家住宅 (寄宿舍・元工場・医務所) ※有料				10:00 ~ 16:00
OOOトリプル・オウ (株式会社笠盛)				10:00 ~ 18:00
須藤家住宅 ※有料				10:00 ~ 16:00
桐生明治館 (旧群馬県衛生所) ※有料				9:00 ~ 17:00
赤城山頂駅記念館サントリーピア・ハイランドホール (旧赤城山鋼索鉄道赤城山頂駅駅舎およびプラットホーム)				15日(金) 10:00 ~ 16:30 16日(土)・17日(日) 9:00 ~ 16:40

知ってください ヤングケアラー

ヤングケアラーって何だろう

ヤングケアラーとは、大人が担うと想定されている家事や家族の世話などを日常的に行っている子どものことです。

1 学級に 1～2 人はヤングケアラー

令和 4 年度に群馬県が実施したヤングケアラー調査では、小学校 6 年生の約 17 人に 1 人、中学校 2 年生の約 27 人に 1 人、高校 2 年生の約 34 人に 1 人がヤングケアラーでした。

あなたの身近にいませんか

子どもの身近にいる大人が子どもの S O S に気づいてあげることが必要です。相談者のプライバシーは守られますので、気になることがありましたら、相談窓口までご連絡ください。

家族のためにがんばるあなたへ

家族のお世話やお手伝いをしていることで、勉強や部活に集中できない、友達と遊ぶ時間がないなどの困りごとはありませんか？

ひとりで悩まず、学校の先生、スクールカウンセラー、友達、親戚など信頼できる相手に相談してみてください。また、相談窓口まで連絡してください。



相談窓口

- ・こども家庭センター（☎43 - 2000）
- ・ヤングケアラー支援ワンストップ相談窓口（☎090 - 1158 - 4140）

ヤングケアラーとは、こんな子どもたちです



障がいや病気のある家族に代わり、買い物・料理・掃除・洗濯などの家事をしている。



家族に代わり、幼いきょうだいの世話をしている。



障がいや病気のあるきょうだいの世話や見守りをしている。



目が離せない家族の見守りや声かけなどの気づかいをしている。



日本語が第一言語でない家族や障がいのある家族のために通訳をしている。



家計を支えるために労働をして、障がいや病気のある家族を助けている。



アルコール・薬物・ギャンブル問題を抱える家族に対応している。



がん・難病・精神疾患など慢性的な病気の家族の看病をしている。



障がいや病気のある家族の身の回りの世話をしている。



障がいや病気のある家族の入浴やトイレの介助をしている。

11月 は児童虐待防止推進月間です



※お住まいの地域の児童相談所に繋がります。
 ※24時間受付（通話無料）

あなたの電話で、守れる命があります

身体的虐待	殴る、蹴る、叩く、投げ落とす、激しく揺さぶる、やけどを負わせる、溺れさせる など	性的虐待	子どもへの性的行為、性的行為を見せる、ポルノグラフィの被写体にする など
ネグレクト	家に閉じ込める、食事を与えない、ひどく不潔にする、自動車の中に放置する、病院へ連れて行かない など	心理的虐待	言葉による脅し、無視、兄弟姉妹間での差別扱い、子どもの目の前で家族に対し暴力をふるう（面前DV） など

児童虐待が年々増えています

虐待は犯罪であり、社会全体で解決すべき問題です。「児童虐待かも…」と思ったら、すぐに「☎189」へお電話ください。連絡は匿名で行うことができ、連絡者や連絡内容に関する秘密は守られます。市では、のぼり旗の設置など、周知啓発活動に取り組んでいます。

問い合わせ = 子育て相談課 子育て相談係（☎43 - 2000）、新里支所 市民生活課 福祉係（☎74 - 2904）、黒保根支所 市民生活課 市民サービス係（☎96 - 2112） またはお近くの民生委員・児童委員へ。

「親子で楽しめる本」を紹介します

図書館では、児童虐待防止推進月間として、「親子で楽しめる本」や子育てに関する本を図書館内の特設コーナーにて展示・貸し出します。ぜひ、お越しください。

期間 = 11月30日（土）まで





移住・定住に関するご相談は むすびすむ桐生 にお任せください



「桐生市移住支援フロント むすびすむ桐生」とは？

移住を検討している人の不安を取り除くこと、店舗開業や起業したい人の夢の実現に寄り添うことを目的とした、移住・定住に関するワンストップ相談窓口です。令和5年8月に開設し、これまで200件以上の相談に対応してきました。

家族や友人で、桐生市の暮らしが気になっている人がいましたら、むすびすむ桐生をぜひご紹介ください。市外に居住する人はもちろん、市内に住む人からの相談も受け付けています。

▶例えば、こんな相談を受け付けています

- 「どんな支援制度がある？」
- 「どんな空き物件がある？」
- 「この地域に詳しい人を紹介してもらえます？」

ポータルサイトで情報発信

むすびすむ桐生では、暮らしに関する情報や魅力を発信するポータルサイトを運営しています。随時情報を更新していますので、ぜひご覧ください。

URL = <https://kiryu-iju.jp>

〈主な内容〉

- 移住者インタビュー……移住して開業・起業した人にインタビューしています。桐生市を選んだ理由や開業した店舗の様子などを紹介しています。
- お役立ちトピックス……「子どもの興味関心を広げる、桐生ならではの『一日体験』」、「市内の無

料レンタサイクルスポット」、「ごみの出し方」など、市内に居住する人にも役立つ内容を紹介しています。

○桐生暮らしシミュレーション……簡単な質問に答えていくと、住宅や仕事用の物件に関する支援制度が分かります。

Instagramを開設

9月13日（金）から、Instagramを運用した情報発信を始めました。むすびすむ桐生で行う各種イベント情報やポータルサイトに掲載した移住者インタビューなどを紹介しています。今後、動画も掲載していく予定ですので、フォローをお待ちしています。

アカウント = musubisumu_kiryu



桐生市移住支援フロント むすびすむ桐生

場所 = 東武桐生本町ビル1階^{ココトモ}COCOTOMO内（本町五丁目51番地）

開設時間 = 午前10時～午後5時

休館日 = 12月29日～1月3日

問い合わせ = むすびすむ桐生

（☎050 - 3529 - 6573、musubisumu@kiryu-iju.jp）、企画課移住定住推進室（☎内線528・529）



整体・ヨガ



地域おこし協力隊OB



デザイン



農業支援



保育士



アウトドアショップ・カフェ



古民家カフェ・不動産



二拠点生活



小さな本屋



アパレル

11人のコーディネーターが
暮らしの夢を叶えます



▲むすびすむ桐生
ホームページ



8. 働きがいも経済成長も

11. 住み続けられるまちづくりを

17. パートナリシップで目標を達成しよう

児童扶養手当制度が変わります

児童扶養手当制度について、下表のとおり所得限度額と第3子以降の児童に係る加算額が引き上げられます。

児童扶養手当の受給資格者や、9月までに認定請求をしている人は手続き不要です。今後、認定請求をする人は、事前に直接子育て支援課（保健福祉会館1階）までご相談ください。

改正日＝11月1日（金）※令和7年1月支給分の

手当から反映します。

①所得限度額の引き上げ

児童扶養手当の支給には、前年の所得に応じて、手当の全額を支給する「全部支給」と、一部のみを支給する「一部支給」がありますが、その判定基準となる「所得限度額」が引き上げられます。

②第3子以降の児童に係る加算額の引き上げ

第3子以降の加算額が引き上げられ、第2子の加算額と同額になります。

問い合わせ＝子育て支援課（☎47 - 1152）

①所得限度額の引き上げ（所得限度額一覧）

扶養親族数	全部支給となる所得限度額 (受給資格者本人の前年所得)		一部支給となる所得限度額 (受給資格者本人の前年所得)	
	10月分まで	11月分以降	10月分まで	11月分以降
0人	490,000円	690,000円	1,920,000円	2,080,000円
1人	870,000円	1,070,000円	2,300,000円	2,460,000円
2人	1,250,000円	1,450,000円	2,680,000円	2,840,000円
3人	1,630,000円	1,830,000円	3,060,000円	3,220,000円
4人	2,010,000円	2,210,000円	3,440,000円	3,600,000円
5人	2,390,000円	2,590,000円	3,820,000円	3,980,000円

②第3子以降の児童に係る加算額の引き上げ

	10月分まで	11月分以降
全部支給	6,450円	10,750円
一部支給	3,230円～6,440円	5,380円～10,740円

※一部支給額は所得額に応じて決定します

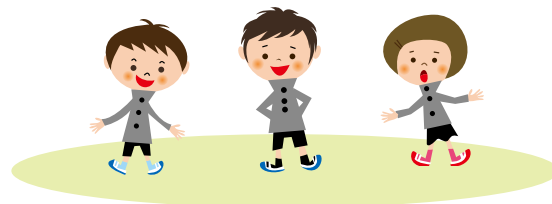

アースケア桐生が岡遊園地のイベント

問い合わせ＝アースケア桐生が岡遊園地（☎22 - 7580）

▶レインボーレッド・ヒデと弘樹の変面大道芸

変面や大道芸、手品などのパフォーマンスです。

期日＝11月10日（日）※雨天・強風時中止

時間＝①午前10時15分から②午後0時30分から③午後2時から

場所＝中央広場

▶大道芸人たけちゃんがやってくる

ジャグリングなどの大道芸です。

期日＝11月16日（土）・17日（日）・30日（土）

※雨天・強風時中止

時間＝①午前11時から②午後0時30分から③午後2時から

場所＝中央広場

▶カブトムシを育ててみよう！

ペットボトルを使って飼育ケースを作り、カブトムシを幼虫から育てます。

期日＝11月23日（祝）

時間＝午前9時30分～11時

場所＝桐生が岡遊園地管理事務所2階

対象＝小学生以下の子どもと保護者

募集人数＝8組（先着順）

申し込み＝11月9日（土）から17日（日）までに、電話で桐生が岡遊園地へ。

▶キリコス（コスプレイベント）

期日＝11月24日（日）※雨天決行

時間＝午前9時30分～午後3時15分

申し込み＝コスプレ、カメラマンと

して参加する場合は、事前申込のうえ参加費が必要です。詳しくは右上の二次元コードから、コスプレイベント団体のホームページをご覧ください。



▶親子でクリスマスリースづくり教室

園内外で採取した柵などを使用してクリスマスリースを作ります（1組で一つ）。

期日＝12月15日（日）

時間＝午前9時30分～11時

場所＝桐生が岡遊園地管理事務所2階

対象＝小学生の子どもと保護者

募集人数＝6組（先着順）

費用＝1組500円（材料費・保険料込み）

申し込み＝11月9日（土）から12月2日（月）までに、電話で桐生が岡遊園地へ。

「女性・若者から選ばれる桐生市提言書」を提出しました



本市では、若者、特に若い女性の市外流出が恒常的に続いています。

そこで、女性・若者から選ばれるための取り組みを市役所内の検討委員会で検討し、このたび、市長に対して「女性・若者から選ばれる桐生市に関する提言書」を提出しました。

今後は、この提言書に基づき、新たな取り組みの検討を進めます。

なお、提言書は、企画課（市役所3階）と市ホームページ（右の二次元コード）にあります。



問い合わせ＝企画課企画戦略担当（☎内線524・529）

第38回新里地区産業祭

期日＝11月16日（土）

時間＝午前10時45分～午後2時

場所＝JAにっただみどり新里野菜集出荷所※上毛電鉄新里駅から徒歩約10分。会場周辺の駐車場は台数に限りがありますので、自動車の乗り合わせや公共交通機関の利用にご協力をお願いします。

内容＝グルメコーナー、農畜産物などの即売コーナー、商工業製品などの展示即売コーナー、キッチンカーコーナー、農産物共進会出品物の展示のほか、大抽せん会や花苗を無料配布します。

▶農産物共進会

出品物を市内全域から募集します。規格などの詳細については、お問い合わせください。

受付＝11月15日（金）

時間＝午後3時～4時30分

問い合わせ＝新里支所地域振興整備課産業振興係（☎74 - 2217）

市役所本庁舎の一部施設が使用停止になります

新本庁舎などへの移転作業のため、次の日程では、現本庁舎や構内駐車場において、多くの大型トラックや台車を押した作業員の往来が激しくなります。

このことに伴い、事故を未然に防ぐため、危険箇所となる本館エレベーター、1階市民ロビー、2階市民サロンおよび駐車場の一部（下図のとおり）の使用を停止します。

大変ご迷惑をお掛けしますが、ご理解・ご協力をよろしくお願い致します。

※日程などが急きょ変更になった場合などには、市ホームページなどでお知らせします。

使用停止日（開庁日）＝11月22日（金）・28日（木）・29日（金）、12月2日（月）・4日（水）・5日（木）・13日（金）・15日（日）・16日（月）～18日（水）・26日（木）・27日（金）

使用停止時間＝午前8時30分～午後6時

問い合わせ＝総務課庁舎建設準備室（☎内線221）

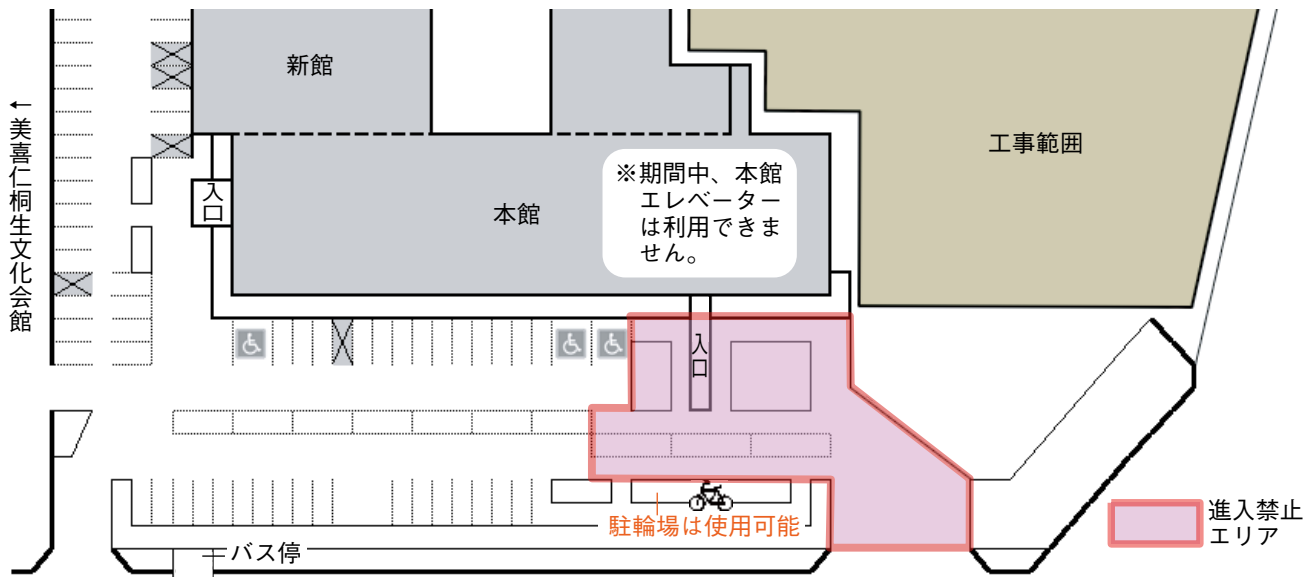

市民らによるシティブランディングの取り組みにご支援を

市では、市民や市民団体、市内企業などが実施するシティブランディング（本市の都市イメージや認知度の向上）に寄与する取り組みに対して補助を行っています。本事業は、クラウドファンディングを活用したふるさと納税制度により寄附を募り、集まった寄附金を補助金として交付します。

現在、補助事業として選定した2事業について、クラウドファンディング型ふるさと納税による寄附金を募集しています。皆さんの温かいご支援をお願いします。

申し込み＝①ふるさと納税サイト「さとふる」へ。
 ②申出書を直接、郵送、ファクシミリまたはEメールで企画課（市役所3階、〒376-8501桐生市役所、ファクシミリ43-1001、kikaku@city.kiryu.lg.jp）へ。
 申出用紙は市ホームページと同課にあります。
問い合わせ＝魅力発信課魅力発信担当（☎内線

506)

▶寄附の対象事業

①桐生の山と駆け遊ぶ！吾妻山登山競走を成功させたい！

期間＝令和7年1月15日（水）まで

目標金額＝50万円

代表者＝吾妻山登山競走実行委員会
 会長 峰岸良真



▲さとふる募集ページ①

※現在参加者を募集中です。詳しくは、21ページをご覧ください。

②和太鼓で桐生の魅力を全国へ！きりゅう本六和太鼓祭り

期間＝令和7年1月20日（月）まで

目標金額＝50万円

代表者＝桐生市本町六丁目商店街振興組合 理事長 多田和生



▲さとふる募集ページ②

▶寄付金控除の対象です

クラウドファンディング型ふるさと納税は、手続きをすれば、所得税や住民税の控除・還付が受けられます。

コロンバス市への高校生・大学生などの派遣

桐生市の国際姉妹都市であるアメリカ合衆国ジョージア州コロンバス市に滞在しながら、地元の人たちとの交流や市内見学などを行います。

期間＝令和7年3月24日（月）～31日（月）

対象＝市内に居住する高校生以上の学生（都道府県知事の認可を受けた各種専門学校を含む）

募集人数＝10人（定員を超えた場合は抽せん）

費用＝33万2,000円（往復旅費、傷害保険料など）

※参加者が7人以下の場合は実施なし

申し込み＝11月29日（金）まで（必着）に、申請書に学生証の写しを添えて、直接または郵送で桐生市国際交流協会（市役所2階、〒376-8501桐生市役所）へ。申請用紙は同協会と同協会ホームページ（右の二次元コード）にあります。



問い合わせ＝桐生市国際交流協会（☎内線537）

宝くじの収益をまちづくりに活かしています

一般財団法人自治総合センターでは、宝くじの社会貢献広報事業として、宝くじの収益金を財源に「コミュニティ助成事業」を行っています。この助成事業を通じて、市内集会所にエアコンをはじめとするコミュニティ活動関連備品を整備しました。

問い合わせ＝地域づくり課



地域づくり担当（☎内線383）

集会所名	整備備品
相生町二丁目集会所	エアコン、折りたたみテーブル、折りたたみ椅子
東町集会所	エアコン
第九区集会所	エアコン
宮本町第四町集会所	折りたたみテーブル、折りたたみ椅子
大久保集会所	折りたたみテーブル、折りたたみ椅子
錦木集会所	折りたたみテーブル、折りたたみ椅子
宮前町集会所	折りたたみテーブル

歴史まちづくり講演会

“織都桐生”案内人の会の八染和弘さんによる「重伝建地区の街並み今昔 - 明治37年の地図と現在 -」をテーマにした講演会です。

7月に開館した「まちなか交流館」を会場に、館内見学も行います。

駐車場の台数に限りがありますので、乗り合わせでの来場にご協力ください。

期日＝11月29日（金）

時間＝午後6時30分～8時

場所＝まちなか交流館（本町一丁目）

募集人数＝20人（先着順）

申し込み＝11月22日（金）までに、電話（土・日曜日を除く午前8時30分～午後5時）、Eメールまたは申し込みフォームから都市計画課（☎内線745・787、toshikei@city.kiryu.lg.jp）へ。※申込期間外の受け付けはできませんので、ご注意ください。Eメールの場合は、件名を「桐生市歴史まちづくり講演会」とし、①住所②氏名③ふりがな④日中に連絡が取れる電話番号⑤交通手段を必ず記入してください。

問い合わせ＝都市計画課
歴まち・街路係（☎内線
745・787）



◀申し込み
フォーム

堀マラソンスターターを募集

市民総参加マラソンを目指すため、第71回桐生市堀マラソン大会のスターターを募集します。事務局において抽せんを行い、12月9日（月）にホームページで結果を発表します。

期日＝令和7年2月9日（日）

場所＝新川公園

対象＝市内に居住、勤務または通学している小学生以上の人

募集人数＝3人（抽せん）

募集種目、スタート時間＝次の①～③のとおり

①高校男子・一般の部（10キロメートル）、午前9時10分

②高校女子・一般の部（5キロメートル）、午前10時10分

③ファミリーの部、午前10時45分

申し込み＝11月22日（金）までに、電話（土・日曜日を除く午前8時30分～午後5時）でスポーツ・文化振興課へ。なお、申し込み時に、郵便番号、住所、氏名（ふりがな）、性別、年齢、電話番号、希望種目（募集種目①～③から1つ選択）を確認します。

問い合わせ＝スポーツ・文化振興課スポーツ振興担当（☎内線658）

現行の健康保険証が廃止されます

マイナンバーカードと健康保険証の一体化に伴い、12月2日（月）から国民健康保険被保険者証および後期高齢者医療被保険者証が新規発行されなくなります。ただし、発行済みの被保険者証は、有効期限まで利用することができます。

勤務先の医療保険に加入中の人は、加入している医療保険の保険者（保険証の発行元）にお問い合わせください。

▶国民健康保険

①マイナ保険証（健康保険証利用登録がされたマイナンバーカード）をお持ちでない人

12月2日以降、国保加入時や記載事項に変更があったときに、引き続き保険診療を受けられるよう、現行の被保険者証と同等の内容が記載された「資格確認書」を申請なしで交付します。

②マイナ保険証をお持ちの人

・国保加入時や負担割合変更時に、自分の加入している健康保険の情報を確認できる「資格情報のお

知らせ」を申請なしで交付します。オンライン資格確認ができない医療機関では、資格情報のお知らせをマイナ保険証と一緒に提示することで受診できます。

・マイナ保険証を紛失した人や更新中の人、また第三者による介助が必要などの理由でマイナ保険証を利用した受診が困難である人は、申請により資格確認書を交付します。

※現行の被保険者証の有効期限が切れる前に、マイナ保険証の保有状況に応じて、資格確認書または資格情報のお知らせを郵送します。

▶後期高齢者医療

12月2日以降、マイナ保険証の保有状況にかかわらず、新規加入時や記載事項に変更があったときに、被保険者資格を確認できる「資格確認書」が後期高齢者医療広域連合から申請なしで交付され、引き続き医療機関を受診することができます。また、任意で限度額適用認定証の情報も記載できます。

問い合わせ＝国民健康保険に関すること…医療保険課国保係（☎44 - 8265）、後期高齢者医療に関すること…医療保険課医療助成係（☎44 - 8267）

くろほね夏まつり花火大会

延期となっていた第37回くろほね夏まつりの花火大会について、以下のとおり開催します。

駐車場は混雑が予想されますので、自動車の乗り合わせや公共交通機関での来場をおすすめします。

期日＝11月9日（土）

時間＝午後7時30分～8時

場所＝黒保根運動公園（水沼駅そば）

内容＝スターメインやナイアガラなど、約1,100発の花火を打ち上げます。そのほか、午後4時から同会場にてキッチンカーによる出店と八木節の演奏があります。

問い合わせ＝黒保根支所地域振興整備課産業振興係
（☎96 - 2113）



地域おこし協力隊を委嘱

新里町で地域振興に取り組んでいただくため、宮本侑生也さんを新たに「地域おこし協力隊員」として委嘱しました。

宮本隊員は、「一般社団法人きりゅう市民活動推進ネットワーク」に所属し、新里町農産物等直売所を中心とした地域振興をテーマとして活動いただき、地域活性化を図ります。

問い合わせ＝新里支所地域振興整備課産業振興係
（☎74 - 2217）



▶宮本侑生也隊員紹介

兵庫県神戸市から移住。前職では、営業や企画の仕事に従事。

黒保根町における建築確認申請の対象建築物が変わります

建築基準法の改正に伴い、黒保根町（都市計画区域外）において、令和7年4月1日以降に建築物の工事に着手する場合、建築確認申請が必要となる建築物の範囲が変わります。なお、工事届はこれまで通り10平方メートル超で必要となります。

詳しくは、国土交通省のホームページをご確認ください。

※施行日前後は、確認申請手続きが複雑となりますので、余裕を持った申請をお願いします。

対象＝2階建て以上または延べ面積200平方メートル超の建築物※用途や構造によらない

問い合わせ＝建築指導課建築審査係（☎内線673・696）

乳幼児の健康診査など

対象者には受付時間を掲載した通知を送付します

ので、ご確認ください。市ホームページや桐生ふれあいメールでも確認できます。

問い合わせ＝子育て相談課母子保健係（☎43 - 2003、43 - 2009）

行事	期日	対象	場所
3か月児健康診査	12/18(水)	令和6年8月9日～9月15日生まれ	保健福祉会館 (末広町)
10か月児健康診査	12/25(水)	令和6年1月21日～2月25日生まれ	
1歳6か月児健康診査	12/4(水)	令和5年5月11日～6月19日生まれ	
2歳児歯科健康診査	12/13(金)	令和4年6月3日～7月11日生まれ	
3歳児健康診査	12/11(水)	令和3年7月6日～7月27日生まれ	
育児相談	12/19(木)	小学校入学前のお子さんと保護者※要予約	
すこやか栄養相談	随時	妊婦または子育て中の人	
もぐもぐ離乳食	12/10(火)	生後4～5か月のお子さんと保護者※要予約	
ステップアップ! 離乳食	12/11(水)	生後7～8か月のお子さんと保護者※要予約	
3か月児健康診査	12/12(木)	令和6年7月20日～8月31日生まれ	
10か月児健康診査	12/12(木)	令和5年12月24日～令和6年2月23日生まれ	
2歳児歯科健康診査	12/17(火)	令和4年4月6日～7月6日生まれ	

がん検診を受けましょう

申し込み＝申込書または電子申請で、希望する受診日の3週間前までに健康長寿課（市役所1階）へ。
※総合検診の日に、対象者は風しん抗体検査も受け

られます。クーポン券を持参ください（午前8時30分～11時）。風しん抗体検査に関する問い合わせは地域医療感染症対策室（☎44-8250）へ。
★11月14日はリフト搭載検診車の日です。階段の昇降が困難な人はご予約ください。（定員10人）
問い合わせ＝健康長寿課成人保健係（☎44-8247）

	総合検診	胃がん検診	結核・肺がん検診
対象	40歳以上で受診券を持っている人 (子宮頸がんは20歳以上)	40歳以上	40歳以上
検診内容	わたらせ健康診査、胃がん(バリウム)検診、結核・肺がん検診、子宮頸がん検診、乳がん検診、大腸がん検診、胃がんリスク検診、肝炎ウイルス検診、前立腺がん検診	胃バリウム検査 (胃部エックス線撮影)	①胸部レントゲン検査 (胸部エックス線撮影) ②喀痰細胞診検査 (問診で必要と認められた人)
事前申し込み	必要		不要★
受付時間	申し込み後、郵送で個別に案内※結核・肺がん検診(申込不要)は午前8時30分～11時	申し込み後、郵送で個別に案内	午前9時～11時30分 ※11月14日は 午前8時30分～11時
費用	①わたらせ健康診査、胃がんリスク・肝炎・結核肺がん・大腸がん検診…各500円 ②前立腺がん・胃がん・乳がん検診…各1,000円 ③子宮頸がん検診…1,100円	1,000円	①500円 ②700円
11月	14日(木)	-	総合福祉センター(新宿)★
	15日(金)	-	相生公民館
	18日(月)	-	保健福祉事務所(相生町)
	20日(水)	-	総合福祉センター
	24日(日)	保健福祉会館(末広町)	-
	28日(木)	-	保健福祉事務所
	29日(金)	-	川内公民館
12月	3日(火)	新里町保健文化センター	-
	4日(水)	-	東公民館
	6日(金)	-	相生公民館

年末調整における定額減税事務

源泉徴収義務者の皆さんは、令和6年度の年末調整において定額減税事務(年調減税事務)を行う必要があります。詳しくは、右の二次元コードから国税庁ホームページをご覧ください。

また、下表の説明会において、年調減税事務に関

する説明(10～15分程度)も行います。申し込みは不要ですので、当日会場へお越しください。

問い合わせ＝桐生税務署(☎22-3121自動音声に従い「2」を選択)



◀定額減税
特設サイト



◀年末調整が
よくわかる
ページ

説明会	期日・時間	場所	定員
(11・12月決算法人向け) 決算期別説明会	11月27日(水) 13:30～15:30	桐生商工会議所6階ケービックホール(錦町三丁目)	200人
(個人事業者向け) 決算説明会	12月10日(火) 13:30～15:30	笠懸公民館(みどり市笠懸町)	40人
(個人事業者(農業)向け) 決算説明会	12月17日(火) 15:00～17:00	JAにっためどり本店(みどり市笠懸町)	50人
(個人事業者向け) 消費税等説明会	12月18日(水) 13:30～15:30	美喜仁桐生文化会館4階スカイホールB	60人
(個人事業者向け) 決算説明会	12月19日(木) 13:30～15:30	美喜仁桐生文化会館4階スカイホールB	60人

※決算などに係る説明の終了後に、年調減税事務の説明を行う予定です。

くらしガイド

お知らせ



社会保険料（国民年金保険料）控除証明書は大切に保管を

国民年金保険料は、確定申告の際に社会保険料控除の対象になります。令和6年1月1日から12月31日までに納付した保険料全額のほか、今年追納した過去の年度分の保険料も含まれます。

「社会保険料（国民年金保険料）控除証明書」は令和7年2月上旬頃までに日本年金機構から郵送されます。

控除を受けるには、年末調整や確定申告を行う際に、必ずこの証明書または領収書な

ストップ!特殊詐欺!!

おかしいな...と思ったら

還付金は、ATMでは受け取れません。「今日手続きすれば間に合う」などと言われても、慌てずに電話を切って確認しましょう。
問い合わせ＝桐生警察署（☎43-0110）、群馬県警察振り込め詐欺被害防止ホットライン（☎027-224-5454）

ど保険料を払ったことを証明する書類を添付してください。また、書面で郵送する控除証明書は、マイナポータルにおいて電子データで受け取ることが可能です。受け取った電子データは、「マイナポータル」での確定申告などで利用できます。

詳しくは、下の二次元コードから日本年金機構のホームページをご確認ください。



問い合わせ＝市民課（☎内線273）、桐生年金事務所（☎442311）へ。

献血にご協力を

期日＝11月21日（木）

時間＝午前9時30分～午後4時
場所＝美喜仁桐生文化会館

問い合わせ＝福祉課（☎448239）



特別障害者手当・障害児福祉手当の受け付け

いずれも本人および扶養義務者の所得制限があります。

▼特別障害者手当

対象＝著しく重度の障がいがあるため、日常生活において常時特別の介護を必要とする20歳以上の在宅の人
金額＝月額2万8840円

ご寄付ありがとうございました

物品（敬称略）

- 8月27日～9月7日受け入れ
- ▼株式会社ミツバ／電気自動車（EV）用急速充電器
- ▼桐生市立梅田中学校同窓

ふるさと桐生 応援寄附金



キノピー

- 会／パナソニック 製氷機
- ▼小野里秀雄／鎮圧ローラ

2184)

不審な土砂搬入は通報を

一定の面積を超える土地に土砂を搬入する場合は、許可が必要です。悪質な土砂搬入は、有害物質や廃棄物の混入による土壌汚染や、不適正な施工による土砂災害につながる恐れがあります。次のような例は無許可で土砂を搬入している場合がありますので、**SDGs推進課**（市役所2階）へ通報してください。

- ① 昼間は作業者が見当たらないのに、毎日地形が変わっている
- ② 工事現場としての表示がないのに、たくさんダンプカーが出入りしている
- ③ 早朝または夜間にダンプカーの出入りが多い

問い合わせ＝SDGs推進課（☎内線320）

明るい家庭・地域づくり 運動推進市民大会

「地域の子どもは地域で守り育てよう」をスローガンに第38回大会を開催します。

期日＝11月16日（土）
時間＝午後1時～2時30分
場所＝美喜仁桐生文化会館小ホール

内容＝①推進標語最優秀賞の表彰②イメージ写真最優秀賞・優秀賞の表彰・スライドショー③令和6年度「少年の主張」桐生地区優秀者（市内中学生4人）発表会
問い合わせ＝青少年課（☎47

子育て支援課業務用封筒の有料広告を募集

児童手当・児童扶養手当や、幼稚園・保育所などに係る通知などを発送する封筒に掲載する有料広告を募集します。広告掲載基準、掲載の順位などは、桐生市公用封筒広告掲載要綱をご覧ください。申込用紙と要綱は、子育て支援課と市ホームページにあります。

掲載規格 11枚縦4センチメートル×横9センチメートル、黒1色で封筒裏面に掲載
募集枠数 4枠
掲載料 1枠5万8160円
封筒の規格 長形3号
作成予定枚数 1万9000枚

使用期間 令和7年4月頃から在庫がなくなるまで(約1年間)

掲載条件 納付すべき市税などを滞納していないこと
申し込み 11月15日(金)までに、申込書を直接、子育て支援課(保健福祉会館1階、☎471152)へ。

秋季全国火災予防運動

11月9日(土)から15日(金)まで、秋季全国火災予防運動を全国一斉に実施します。期間中、桐生市消防本部では、事業所などの立入検査

や火災予防の広報を実施します。また、消防団と婦人消防隊では、火災予防広報のちらしを各世帯に配布します。

黒保根町では、午前7時と午後7時に、火災予防のサイレンを鳴らします。火災と間違えないようにしてください。問い合わせ 消防本部予防課(☎471703)



ごみと再生資源の収集カレンダールの有料広告を募集

広告掲載基準や掲載の順位などは、桐生市ごみ収集カレンダーに掲載する広告の取扱に関する要綱をご覧ください。申込用紙と要綱は、清掃センターと市ホームページにあります。

掲載規格 11枚縦2.5センチメートル×横9.4センチメートル、カラーで掲載
募集枠数 3枠

掲載料 1枠5万5000円
作成枚数 6万3000枚
掲載条件 納付すべき市税な

どを滞納していないこと
申し込み 12月2日(月)から16日(月)までに、直接清掃センター(☎741014)へ。

季節資金(年末)をご利用ください

賞与の支払いなど、年末の運転資金に利用できます。対象 次の全てに該当する市内の事業者

- ①市内に店舗、工場、事務所などを持っている
- ②同一業種を1年以上継続している

限度額 1000万円
年利 1.5パーセント以内
融資期間 6か月以内
返済方法 分割または一括返済

申し込み 令和7年1月31日(金)までに、直接制度融資取扱金融機関へ。

問い合わせ 各制度融資取扱金融機関、商工振興課(☎内線563)

固定資産税

建物の取り壊し・利用変更で必ず届出を

固定資産税は、毎年1月1日を基準日として課税します。令和6年中に建物の全部または一部を取り壊したときは、滅失届を税務課(市役所1階)

に提出してください。12月31日までに取り壊した建物には、翌年度から固定資産税は課税されません。

また、店舗や工場などから住宅に利用状況が変わった場合などは、固定資産税の算定方法が変わる場合がありますので、必ず届けてください。問い合わせ 税務課(☎内線232・233)

福祉シヨップ

▼市役所玄関ロビー
期日 11月14日(木)
時間 午前11時～午後1時30分

▼新里総合センター1階
期日 11月7日(木)、12月5日(木)
時間 午前11時～午後1時

問い合わせ 福祉課(☎448237)

水曜プロムナードコンサートの出演者を募集

期日 令和7年2月19日(水)
時間 午後6時30分開演
対象 一般
募集人数 ソロを含め、4組程度

内容 生演奏による音楽全般
費用 一般1000円
申し込み 11月22日(金)までに、直接中央公民館(☎474343 ※月曜日を除く)へ。

農振除外・農振編入

農振農用地区域内の農地は農地以外の目的で使用する場合、農地転用する前に農用地区域から除外（農振除外）する必要があります。農振除外するには、一定の要件を備える必要があります。

なお、すでに除外されている土地で、農地転用していない場合や、早期に転用する見込みのない場合は、農振編入を行います。

申請方法 11月11日（月）から29日（金）までに、農用地区域変更申請書と必要書類を、直接農林振興課（市役所3階、☎内線567）へ。申請の承認・不承認には時間を要します。申請用紙は同課と市ホームページに

意見提出手続（パブリックコメント）

案件名＝第3期桐生市子ども・子育て支援事業計画（案）
募集期間＝11月28日（木）から12月27日（金）まで
担当課＝子育て支援課（☎47-1150）
※案は、担当課、市民相談情報課、新里・黒保根支所、市ホームページにあります。



ムページにあります。

**傍聴できます
教育委員会定例会**

期日 11月7日（木）、12月6日（金）

時間 午後2時から※当日午後1時30分から1時45分まで

場所 特別会議室（市役所3階）

募集人数 5人（先着順）

問い合わせ 教育委員会総務課（☎内線654）

**傍聴できません
桐生市総合教育会議**

期日 11月7日（木）

時間 午後3時30分から※当日午後3時から3時15分まで

場所 特別会議室（市役所3階）

募集人数 5人（先着順）

問い合わせ 教育委員会総務課（☎内線654）

Jアラート

全国一斉情報伝達試験

防災行政無線（屋外スピーカー、戸別受信機）・緊急告知FMラジオ（防災ラジオ）の自動起動放送・防災アプリ（HAZARDON）・桐生ふ

れあいメールの自動配信による情報伝達試験を行います。

▼情報伝達試験

期日 11月20日（水）

時間 午前11時から
問い合わせ 防災・危機管理課（☎内線415）

**地域計画の作成のため
地域の農業について
話し合います**

10年後の農地利用の方針などについて話し合います。

期日 ①新里中央地区：11月12日（火）

②旧桐生地区：11月14日（木）

③新里北地区：11月19日（火）

④黒保根地区：11月21日（木）

⑤新里東地区：11月26日（火）

場所 ①、③、⑤：新里総合センター3階大会議室②：北公民館2階講堂④：黒保根町交流促進センター

時間 午後4時30分～7時

申し込み 各会場開催日の7日前までに、電話で農林振興課（☎内線840）へ。

講座



職業訓練センターの講座

申し込み 11月11日（月）から電話で職業訓練センター（☎542101、土、日、祝

日を除く）へ。

**▼パソコンステップアップサ
ポート**

①ワード、エクセル②パワーポイント入門コースから選択

期日 12月16日から令和7年3月24日までの月曜日

時間 午前10時～正午

募集人数 16人（先着順）
費用 ①8910円②7920円

申込期限 11月27日（水）

▼MOS試験対応エクセル講座

期日 令和7年1月9日から3月13日までの木曜日

時間 午後6時30分～8時30分

募集人数 18人（先着順）
費用 1万3310円

申込期限 12月13日（金）

親子門松づくり教室

期日 12月14日（土）

時間 午前9時～午後0時30分

場所 青少年野外活動センター

募集人数 親子12組（先着順）
費用 門松一对3000円

申し込み 11月30日（土）から12月6日（金）まで（日、月曜日を除く午前9時～午後5時）に、電話で青少年野外活動センター（☎322644）へ。

広告

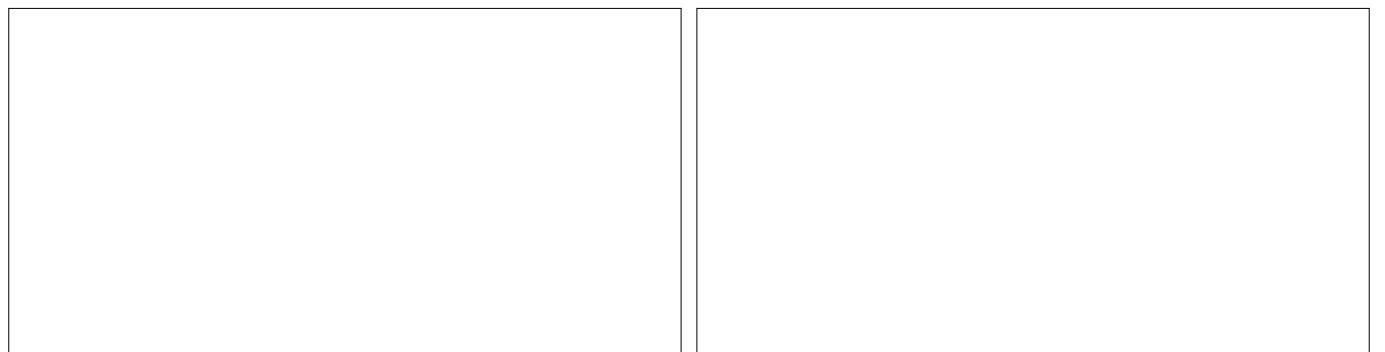

桐商つづ カルチャー教室

桐生商業高校の生徒と一緒に「クリスマスリースベールと本格クリームシチューのポットパイ」を作ります。

期日 12月24日(火)
時間 午後2時〜5時

場所 桐生商業高校
募集人数 16組(先着順)

※1組は1〜3人。小学生以下は保護者の同伴が必要
費用 800円(中学生以上)

申し込み 11月25日(月)から12月6日(金)までに電話で桐生商業高校(☎442477)へ。

自然観察の森の講座

長袖、長ズボンなど歩きやすい服装で参加してください。
場所・申し込み 11月7日(木)から電話で自然観察の森(☎656901)へ。※毎週火曜日と11月27日(水)は休園

▼冬のバードウォッチング

期日 11月17日(日)
時間 午前10時〜正午
募集人数 30人(先着順)
▼巨樹めぐり「巨樹・古木を見に行こう」
期日 11月23日(祝)

時間 午前9時〜午後3時
募集人数 25人(先着順)

▼里山しごと体験講座

期日 11月24日(日)、12月21日(土)、令和7年1月26日(日)、2月9日(日)

時間 午前10時〜午後3時
募集人数 15人(先着順)
対象 小学生以上で4日間とも参加できる人※小中学生は保護者同伴

エスディジェス
SDGs講演会
SDGsの現状と未来

期日 11月8日(金)
時間 午後2時から

場所 美喜仁桐生文化会館スカイホールA



申し込み 申込用紙を右の二次元コードからダウンロードし、直接桐生市民活動推進センター「ゆい」へ。
問い合わせ SDGs推進課(☎内線575)、桐生市民活動推進センター「ゆい」(☎474066)

クリスマスリース作り講座



期日 12月1日(日)
時間 午前10時〜正午

場所 青年の家講堂
対象 市内に居住、勤務または通学する18歳以上の人

募集人数 15人(先着順)
費用 3000円
申し込み 11月7日(木)から

ら22日(金)までに、直接または電話で青年の家(☎472186)へ。

お正月しめ縄リース作り講座

期日 12月15日(日)
時間 午前10時〜正午

場所 青年の家講堂
対象 市内に居住、勤務または通学する18歳以上の人



募集人数 15人(先着順)
費用 2500円

申し込み 11月7日(木)から12月5日(木)までに、直接または電話で青年の家(☎472186)へ。

南公園樹木剪定教室

期日 11月9日(土)

時間 午前9時〜11時※午前8時45分から南公園管理事務所前で受け付け
場所 南公園※小雨時は開催

募集人数 20人(抽せん)
申し込み 11月8日(金)までに、電話で南公園(午前9時〜午後4時、☎523456)へ。

初級・中級者テニス教室

期日 11月30日(土)

時間 午前9時〜11時
場所 南公園
対象 中学生以上の人

募集人数 40人(抽せん)
費用 中学生・高校生100円、一般500円

申し込み 11月29日(金)までに、電話で南公園管理事務所(☎523456、午前9時〜午後4時)へ。



家族みんなで楽しめるピアニコンサート〜連弾・2台ピアノで魅せる〜

期日 11月9日(土)

時間 午前11時30分から
費用 全席自由500円

場所 美喜仁桐生文化会館シルクホール

曲目 トルコ行進曲ほか
問い合わせ 美喜仁桐生文化会館(☎229999)

アトリウムコンサート

時間 正午〜午後1時

場所 美喜仁桐生文化会館1階アトリウム(玄関ホール)
問い合わせ 市民文化会館(☎401500)

▼音が紡ぐもの vol.2
期日 11月18日(月)

出演 今泉由美子
内容 ピアノソロコンサート
▼一打一打に希望をたくす響け! 織鶴太鼓

期日 11月20日(水)
内容 和太鼓演奏

男女共同参画映画上映会

デイズニー映画「アラジン(実写版)」を上映します。
期日 12月7日(土)

時間 午後2時※午後1時30分開場
場所 美喜仁桐生文化会館シルクホール



対象 市内に居住、勤務または通学している人※小学生以下の子どもは保護者同伴
募集人数 450人(抽せん)

申し込み 11月22日(金)までに、右下の二次元コードから電子申請するか、往復はがきに代表者の氏名、年齢、住所、電話番号(2人以上の場合)はさらに代表者以外の人の氏名と年齢を記入し、地域づくり課(市役所2階、〒376-8501桐生市役所、☎内線317)へ。※1度の申し込みにつき6人まで可能

林業体験イベント

期日 12月7日(土)

時間 午前9時15分〜午後3時30分
場所 桐生木材ヤード、梅田ふるさとセンター

対象 県内に居住する小学生と保護者
募集人数 10組20人(抽せん)

人口と世帯 (9月30日現在)

人口	101,516人	(-87人)
男	49,064人	(-25人)
女	52,452人	(-62人)
世帯	49,265世帯	(+22世帯)
		()内は前月比

内容 木工、間伐体験
持ち物 昼食、雨具など
申し込み 11月15日(金)までに、用紙に「林業体験イベント」と明記のうえ郵便番号、住所、氏名(児童、保護者)、学年、電話番号を記入し、郵送(当日消印有効)またはEメールで農林振興課(市役所3階、〒376-8501 桐生市役所、norinshinko@city.kiryu.lg.jp)へ。
問い合わせ 農林振興課 (☎内線568)

南公園星空観察会
期日 12月7日(土) ※雨天中止
時間 午後7時～8時※午後6時30分から南公園管理棟前で受け付け

場所 南公園
対象 市内に居住する人※中学生以下は保護者同伴
募集人数 20人(抽せん)
申し込み 11月11日(月)から30日(土)までに、電話で南公園管理事務所(☎523456)へ。

幼児児童生徒作品展覧会
市立の幼稚園、小学校、中学校、義務教育学校の幼児児童生徒の図画工作、美術などの代表作品を展示します。
期日 ①11月30日(土) ②12月1日(日) ③12月2日(月)
時間 ①②:午前9時15分～午後4時45分 ③:午前9時15分～午後0時45分
場所 美喜仁桐生文化会館地下1階展示室
問い合わせ 学校教育課 (☎内線683)

桐生えきなか市
期日 11月10日から12月1日までの毎週日曜日
時間 午前9時～11時30分
場所 JR桐生駅南口
問い合わせ 観光交流課 (☎内線369)

八木節交流広場
期日 11月17日(日)
時間 午前10時～午後3時
場所 桐生録座

問い合わせ 観光交流課 (☎内線366)

「ゆっくリズムのまち桐生」フォーラム ～未来の環境の集い～
期日 11月23日(祝)
時間 午後1時30分～4時
場所 美喜仁桐生文化会館スカイホール
問い合わせ SDGs推進課 (☎内線454・575)

図書館のプラネタリウムと天体観察会
場所 図書館プラネタリウム室※①は天体観測室、屋上も使用します。いずれも開始10分前までにご来場ください。
募集人数 各日50人(先着順)
申し込み ①、②:当日、午前9時から入場券を図書館(☎474341)1階カウンターで配布。※当日の電話で入場券の取り置きも可能です。
③:11月8日(金) 午前9時から、直接または電話で図書館1階カウンターへ。
①金曜の夜は星を楽しむ
月や土星の観察を行います。天体観察ができない場合は、プラネタリウムを投影します。
期日 11月8日(金)
時間 午後6時30分～8時30分
②プラネタリウム定時投影
期日 11月9日(土)・10日

(日)・24日(日) ※11月23日(祝)は休館
時間 午後2時～2時40分
③プラネタリウム
プラネタリウムを見ながら、ひと眠りしてみませんか。
期日 11月22日(金)
時間 午後7時～8時30分

「伝統ある街・桐生」絵画コンクール作品展
第9回「伝統ある街・桐生」絵画コンクール作品展に併せて、約100年前に境野小学校で開かれた「全国児童画展覧会」に出品された作品も展示します。
期間 11月24日(日)まで
時間 午前9時～午後5時
場所 絹襷記念館2階展示室
費用 高校生以上150円、小学生・中学生50円

問い合わせ 絹襷記念館 (☎42399)

桐生市文化祭市展五賞受賞者展^{プラス}1
期日 11月7日(木)～10日(日)
時間 午前10時～午後5時※11日は午後4時まで
場所 市民ギャラリー(勤労福祉会館1階)
問い合わせ スポーツ・文化振興課 (☎内線682)

桐生からくり人形芝居
期日 11月16日(土)
時間 午前10時30分～午後3時※1日5回上演
場所 桐生からくり人形芝居館(有鄰館内)
問い合わせ 観光交流課 (☎内線369)

東京藝術大学油画第2・第5研究室による桐生アトリサーチ報告展「REAL TIME IN KIRYU」

期間 = 11月14日(木)～17日(日)
時間 = 午前11時～午後4時
場所 = 前原倉庫旧のこぎり屋根工場、有鄰館(塩蔵・酒蔵)ほか

▶解説ツアー(有鄰館塩蔵前集合)

期間 = 本展開催期間中※予約不要
時間 = 午後1時30分～3時

案内人 = 宮本武典さん(キュレーター、東京藝術大学准教授)

問い合わせ = スポーツ・文化振興課 (☎内線693)



図書館のおはなし会

▼みんなあつまれ あおぞら
おはなし会

期日 ①11月9日(土)・30
日(土) ②11月21日(木)

時間 ①午前11時から②午前
10時30分から

場所 ①新川公園(芝生広場)
※雨天のときは図書館絵本コ
ーナー

▼えほんはともだち 図書館
おはなし会

期日 ①11月9日(土)

時間 ①午前11時から
場所 ①新里図書館お話の部屋

▼クリスマスおはなし会

期日 ①12月7日(土)

時間 ①午後1時から

場所 ①中央公民館403研修
室

募集人数 ①30人(先着順)

※未就学児は保護者の付き添
いが必要

問い合わせ ①図書館(☎474
341)

子育て



子育てほっと座談会

(子育てメンター事業)

期日 ①11月29日(金)

時間 ①午前10時～正午

場所 ①保健福祉会館(末広町)

対象 ①18歳未満の子ども(桐
生市内に居住または通学)を
もつ保護者

募集人数 ①8人

(先着順)

申し込み ①右下の二次元コー
ドからお申し込みください。

難しい場合は電話で、子育て
相談課(☎432000)へ。



発達相談会

期日 ①12月5日(木)・9日

(月)・16日(月)・20日

(金)・21日(土)・23日

時間 ①午前9時30分～午後4
時

対象 ①4歳から中学生まで

場所 ①保健福祉会館

申し込み ①子育て相談課(☎

432000)へ。

ママ&パパ教室

場所 ①保健福祉会館

対象 ①令和7年2～4月に出
産予定の妊婦と夫

募集人数 ①12組(先着順)

申し込み ①各回の1週間前ま
でに、ぐんま電子申請システ
ムまたは電話で、子育て相談
課(☎432003)へ。

▼第1回 ①歯科衛生士、栄養
士、助産師の講話と、希望者
への助産師個別相談

期日 ①12月3日(火)

時間 ①午後1時15分～5時

▼第2回 ①沐浴実習、妊婦体
験、産前産後に使えるサービ
スについての案内など

期日 ①12月7日(土)

時間 ①午前9時～正午※変更
する場合があります。

ブックスタート

10か月児健康診査会場で、
絵本の読み聞かせをした後、
絵本を2冊プレゼントします。

期日 ①11月20日(水)

対象 ①10か月児健康診査対象
者と、1歳未満または令和5
年度対象者で、まだ絵本を引
き換えていない人

時間 ①午後1時50分から

場所 ①保健福祉会館

持ち物 ①母子健康手帳

問い合わせ ①図書館(☎474
341)

健康



こころの健康相談

「何もする気がおきない」
「不安で落ち着かない」など、
こころに悩みを抱えている本
人や家族からの相談に、専門
医師が応じます。

期日 ①11月19日(火)

時間 ①午後2時～3時30分

場所 ①保健福祉会館

申し込み ①電話で健康長寿課

高年齢者の介護や生活援助
について学びましょう

介護保険制度や高齢者の介
護などに関する知識を学ぶこ
とができる研修です。修了者

高年齢者の介護や生活援助
について学びましょう

正しく学ぼう！ お薬との上手なつきあい方

期日 = 11月28日(木)

時間 = 午後2時～3時30分※受
け付けは午後1時30分から

場所 = 美喜仁桐生文化会館4階ス
カイホールB

対象 = 市内に居住する人

講師 = 県薬剤師会の管理薬剤師

内容 = 薬の基礎知識、かかりつけ
薬剤師・薬局、お薬手帳、多剤服
用についてなど

募集人数 = 70人(先着順)

申し込み = 11月

22日(金)まで

に電話で健康長

寿課(☎44-82

47)へ。



(☎448247)へ。

食事で健康！あぶらとコレステロールの教室

期日 ①11月25日(月)

時間 ①午後2時～3時30分※
受け付けは午後1時30分から

場所 ①保健福祉会館

対象 ①市内に居住する人

募集人数 ①50人(先着順)

申し込み ①電話で健康長寿課
(☎448247)へ。

シニア世代



高年齢者の介護や生活援助 について学びましょう

介護保険制度や高齢者の介
護などに関する知識を学ぶこ
とができる研修です。修了者

高年齢者の介護や生活援助
について学びましょう

高年齢者の介護や生活援助
について学びましょう

高年齢者の介護や生活援助
について学びましょう

は、訪問型サービスA指定事
業者が提供する生活援助サー
ビス(掃除、洗濯、買い物、
調理、ゴミ出しなど)に従事
する資格を取得できます。

期日 ①12月19日(木)・20日
(金)

時間 ①午前9時30分～午後4
時30分

場所 ①美喜仁桐生文化会館4
階第1会議研修室

対象 ①訪問型サービスA従事
希望者などで、2日間とも出
席できる人

※訪問介護に従事できる資格
の保持者(介護職員初任者研
修修了者など)は対象外です。

募集人数 ①20人(先着順)

申し込み ①11月7日(木)か
ら12月6日(金)までに、電
話で健康長寿課(☎44821

5)へ。

高年齢者の介護や生活援助
について学びましょう

高年齢者の介護や生活援助
について学びましょう

高年齢者の介護や生活援助
について学びましょう

高年齢者の介護や生活援助
について学びましょう

高年齢者の介護や生活援助
について学びましょう

高年齢者の介護や生活援助
について学びましょう

高年齢者の介護や生活援助
について学びましょう

高年齢者の介護や生活援助
について学びましょう

訪問歯科診療

対象Ⅱ在宅で寝たきりの人、障がいがあり通院できない人
申し込みⅡ申込書を直接、桐生市歯科医師会館（☎451397）へ。申込用紙は、歯科医師会館、健康長寿課（市役所1階）、新里町保健文化センター、黒保根町保健センター、子育て相談課にあります。

関連団体からのお知らせ

●第2回吾妻山登山競走〜吾妻山を駆け遊べ〜
期日Ⅱ12月14日（土）
時間Ⅱ午前9時30分から
場所Ⅱ桐生西宮神社、吾妻山
対象Ⅱ①キッズ部門：小学1

今月の納税

国民健康保険税…第5期
12月2日（月）が納期限です

納め忘れのない口座振替の利用を推奨しています。利用者は、預貯金残高のご確認をお願いします。

〜6年生②一般部門：中学生以上③エリート部門：日本スカイランニング協会登録者
募集人数Ⅱ各部門100人（先着順）
申し込みⅡ11月24日（日）までに、下の



二次元コードから大会ホームページを確認のうえ、お申し込みください。※問い合わせ先も記載されています。
●アートカフェin桐生（大学連携事業）
わびさびや（新宿三丁目）

店主の高野欽市さんによる「NO STAGE, NO LIFE!」と題したお話です。
期日Ⅱ11月9日（土）
時間Ⅱ午後3時〜4時30分
場所Ⅱプラスアンカー（本町六丁目）
費用Ⅱ1000円

申し込みⅡ電話でプラスアンカー（☎080・1152・0008）または専用申込フォームへ。
問い合わせⅡプラスアンカー、企画課（☎内線577）



●県営住宅団地入居者募集
対象Ⅱ住宅に困っている人
申し込みⅡ12月15日（日）までに、申込書を専用封筒で県住宅供給公社へ。申込用紙は県住宅供給公社桐生支所（市役所4階）にあります。

問い合わせⅡ県住宅供給公社（☎027・223・5811）
●相続登記の申請義務化・自筆証書遺言書保管制度に関する説明会
期日Ⅱ11月8日（金）、12月11日（水）、令和7年1月21日（火）、2月19日（水）
時間Ⅱ午前10時〜11時
場所Ⅱ前橋地方事務局桐生支局（末広町）※要予約
申し込みⅡ電話で前橋地方事務局桐生支局（☎443526）へ。

●女性の人権ホットライン強化週間
電話相談の受付時間を延長します。
期間Ⅱ11月13日（水）〜19日（火）
時間Ⅱ午前8時30分〜午後7時※土、日曜日：午前10時〜午後5時
電話番号Ⅱ0570・070810



問い合わせⅡ前橋地方事務局人権擁護課（☎027・221・4466）
●確認しよう最低賃金！
県の最低賃金は、10月4日から時間額985円に改正されました。また、中小企業・小規模事業者の賃金引き上げなどを支援する「業務改善助成金」もご利用ください。
問い合わせⅡ最低賃金について：群馬労働局労働基準部賃金室（☎027・896・4737）業務改善助成金について：業務改善助成金コールセンター（☎0120・366・440）

●わたらせ森と木のまつり
期日Ⅱ11月17日（日）
時間Ⅱ午前10時〜午後3時
場所Ⅱ新川公園（稲荷町）
内容Ⅱキノコ・林産物の展示
即売や木工工作体験など
問い合わせⅡわたらせ森と木のまつり実行委員会（桐生森林事務所☎527373）
●赤十字幼児安全法支援員養成講習
期日Ⅱ11月10日（日）・17日（日）
時間Ⅱ午前9時30分〜午後5時
場所Ⅱ桐生市総合福祉センター
対象Ⅱ満15歳以上の人
費用Ⅱ2200円
募集人数Ⅱ30人（先着順）
申し込みⅡ右の二次元コードから電子申請してください。
問い合わせⅡ日本赤十字社群馬県支部（☎027・254・3636）



●福祉のお仕事相談会
期日Ⅱ11月30日（土）
時間Ⅱ午後1時〜3時
場所Ⅱ美喜仁桐生文化会館スカイホールB※当日参加可

対象Ⅱ福祉の仕事に就きたい人※服装自由、履歴書は不要
申し込みⅡ下の専用申込フォームまたは電話で東毛地区福祉人材バンク（☎0276・48・9599）へ。
●スケート教室
期日Ⅱ11月17日（日）
時間Ⅱ午前9時〜11時
場所ⅡNSOズくんま総合スポーツセンター（前橋市）
対象Ⅱ市内に居住または通勤通学する小学生以上の人
募集人数Ⅱ30人（先着順）
費用Ⅱ500円
申し込みⅡファクシミリまたはEメールで桐生スケートクラブ（ファクシミリ453110、iwawaki@sunfield.ne.jp）へ。

●11月は計量強調月間
群馬県計量検定所では、家庭の体重計や料理用はかりなどの精度確認や計量についての相談を受け付けています。
問い合わせⅡ群馬県計量検定所（☎027・263・2436）

●11月は労働保険適用促進月間
労働者を1人でも雇用している事業主は、労働保険（労災・雇用）へ加入する義務があります。未加入の事業主は、加入手続きをしてください。
問い合わせⅡ桐生公共職業安定所（☎228609）

●11月は労働保険適用促進月間
労働者を1人でも雇用している事業主は、労働保険（労災・雇用）へ加入する義務があります。未加入の事業主は、加入手続きをしてください。
問い合わせⅡ桐生公共職業安定所（☎228609）

くらしの便利ガイド

相談・内容	期日・時間	場所	問い合わせ
市民相談 (日常生活全般の相談)	月～金曜日(祝日を除く)午前9時～午後4時	市民相談室(市役所2階)	市民相談室(☎内線355・503) ※電話相談可
無料法律相談 (弁護士による相談) 対象=桐生市在住の人 募集人数=各日6人(予約順)	木曜日(祝日を除く)午前10時～正午※相談日の2週間前から直接または電話で要予約(午前9時～午後5時)	市民相談室(市役所2階)	市民相談室(☎内線355・503)
	11月12日(火)午前10時～正午※直接または電話で要予約(午前9時～午後5時)	新里総合センター3階	新里支所市民生活課(☎74-2212)
人権相談 (人権侵害や差別などに関する相談) 行政相談 (行政全般に関する相談と問題解決のお手伝い)	【人権相談のみ】11月12日(火)・26日(火) 【行政相談のみ】12月3日(火) 午後1時30分～3時30分	市民相談室(市役所2階)	人権相談…地域づくり課(☎内線317) 行政相談…市民相談情報課(☎内線472)
	【人権特設相談】 12月2日(月)午後1時30分～3時30分	境野・広沢・相生公民館	地域づくり課(☎内線317)
	12月2日(月)午前9時30分～11時30分	新里総合センター3階	新里支所市民生活課(☎74-2212)
	11月20日(水)午前9時～11時 【人権相談のみ】12月2日(月)午前9時～11時	黒保根支所2階	黒保根支所市民生活課(☎96-2111)
	【「出張」行政相談】 11月19日(火)午後1時30分～3時30分	梅田公民館	市民相談情報課(☎内線472)
消費生活相談 (消費生活に関する相談)	月～金曜日(祝日を除く)午前9時～午後4時	桐生市消費生活センター(保健福祉会館4階) (☎40-1112)	
労働相談 (職場に関する相談)	月～金曜日(祝日を除く)午前9時～午後5時15分	ぐんま県民労働相談センター(☎0120-54-6010)	
ぐんま若者サポートステーション出張相談 (働くことに関する相談)	11月20日(水)午前10時～午後4時 ※要予約(火～金曜日、第2・4土曜日の午前10時～午後6時) ※対象者は15～49歳の無業の人とその家族	勤労福祉会館3階	ぐんま若者サポートステーション東毛常設サテライト(☎0276-57-8222)
子ども・子育て総合相談 (子育て世帯・子ども・青少年からの相談)	月～金曜日(祝日を除く)午前8時30分～午後5時15分	保健福祉会館1階	子育て相談課(☎43-2000)、子どもすこやかホットライン(☎0120-10-7867)
	土・日曜日(祝日を除く)午前10時～午後4時	保健福祉会館3階	

※福祉、介護、教育、育児などの相談には、それぞれの担当課で応じています。

市役所・支所業務時間

時間=午前8時30分～午後5時15分
休業日=土、日、祝日、年末年始
※住基・戸籍(一部業務を除く)は、市役所は水曜日のみ午後7時まで
※パスポート:午前9時～午後4時30分
※マイナンバー:午前9時～午後5時15分(市役所は、水曜日のみ午後7時まで)
問い合わせ=市民課(☎内線243・245)

休日窓口 時間=午前9時～午後1時

住基=住民基本台帳

期日	場所	
	市役所	新里支所
11月3日(祝)	祝日のため実施しません	
11月17日(日)	住基・戸籍・パスポート	—
12月1日(日)	住基・戸籍・マイナンバー・パスポート	住基・戸籍・マイナンバー

広告

11・12月 休日当番医

時間：午前9時～午後6時

期日	診療科目	病医院（電話番号）	場所
11月3日 (祝)	小児科	みらいこどもクリニック（47 - 8200）	みどり市笠懸町
	内科	日新病院（30 - 3660）	菱町三丁目
	眼科	みなみ眼科（43 - 3180）	境野町一丁目
4日 (振休)	内・小児科	小保方医院（72 - 2505）	みどり市大間々町
	内・外・循環器科	高木病院（53 - 7711）	相生町五丁目
	整形外科	岩下病院（22 - 0151）	本町四丁目
10日 (日)	内・小児科	斉藤医院（72 - 1230）	みどり市大間々町
	内科	篠原クリニック（52 - 6750）	相生町三丁目
	整形外科	えだくに整形外科（20 - 2250）	新里町山上
17日 (日)	内・小児科	前川内科医院（53 - 4114）	相生町二丁目
	内・形成外科	関内科医院（73 - 2022）	みどり市大間々町
	眼科	あいおい眼科医院（54 - 5350）	相生町二丁目
23日 (祝)	内・小児科	田中医院（54 - 5012）	広沢町二丁目
	内科	下山医院分院（74 - 3320）	新里町新川
	眼科	青木眼科（72 - 7070）	みどり市大間々町
24日 (日)	内・小児科	志鳥クリニック（76 - 9998）	みどり市笠懸町
	内科	菊地医院（45 - 2883）	琴平町
	泌・内科	くりた医院（70 - 7800）	みどり市笠懸町
12月1日 (日)	泌・内・小児科	きたむらクリニック（30 - 7577）	みどり市大間々町
	内科	細野医院（74 - 2300）	新里町新川
	眼科	北川眼科医院（44 - 1010）	仲町一丁目

※受診の際は各病医院などに事前にお問い合わせください。
休日当番医・接骨院・薬局は変更になる場合があります。
※昼の休診時間などは医院・接骨院・薬局により異なる場合があります。

11・12月 休日当番接骨院		
時間：午前9時～午後3時		
※接骨院により時間を延長する場合があります。		
期日	接骨院（電話番号）	場所
11月3日(祝)	周藤接骨院（44 - 5827）	境野町二丁目
	高柳接骨院（72 - 2082）	みどり市大間々町
4日(振休)	てらうち本町接骨院（46 - 9344）	本町六丁目
	NARI接骨院（76 - 5005）	みどり市笠懸町
10日(日)	さいとう接骨院（43 - 8574）	新宿一丁目
	ながや接骨院（74 - 5938）	新里町新川
17日(日)	ほしの接骨院（76 - 7042）	みどり市笠懸町
	赤井接骨院（51 - 5626）	広沢町三丁目
23日(祝)	鈴木接骨院（46 - 3741）	新宿一丁目
	吉田接骨院（52 - 0606）	相生町二丁目
24日(日)	武藤接骨院（22 - 4667）	宮前町一丁目
	アース接骨院（51 - 4276）	みどり市笠懸町
12月1日(日)	清水接骨院（47 - 6386）	広沢町一丁目
	なかじま接骨院（73 - 6902）	みどり市大間々町

11・12月 休日当番薬局

時間：午前9時～午後6時

薬局（電話番号）	場所
アルファーマ調剤薬局阿左美店（47-8815）	みどり市笠懸町
桐生調剤薬局（22-2517）	菱町三丁目
あさひ薬局（30-2132）	浜松町二丁目
ウエルシア薬局桐生境野店（30-3532）	境野町二丁目
共創未来両毛アイオイ薬局（54-2526）	相生町五丁目
共創未来カトレア薬局（47-2281）	本町四丁目
イムノファーマシーみどり店（46-9881）	みどり市笠懸町
そうごう薬局相生店（55-5061）	相生町三丁目
共創未来にいさと薬局（20-2131）	新里町山上
笠懸中央薬局（30-8873）	みどり市笠懸町
わたらせ薬局新田（55-5510）	相生町二丁目
コスモファーマ薬局大間々店（70-1277）	みどり市大間々町
共創未来快生堂薬局（73-1193）	みどり市大間々町
アエル薬局桐生店（46-7980）	新里町新川
つくし薬局（30-7211）	みどり市大間々町
ウエルシア薬局桐生境野店（30-3532）	境野町二丁目
フレンド薬局（46-7740）	小梅町
エンドー薬局あざみ店（70-7676）	みどり市笠懸町
ファイン薬局大間々（32-4193）	みどり市大間々町
共創未来快生堂薬局（73-1193）	みどり市大間々町
健実堂調剤薬局（74-3434）	新里町新川

救急病院案内テレホン

☎22 - 0099（24時間対応）

休日緊急歯科診療所 ☎45 - 1397

期日＝日曜日、祝日、年末年始
時間＝午前10時～午後2時30分
※受診の際は、事前にご連絡ください。
場所＝桐生市歯科医師会館（堤町三丁目3 - 2、赤岩橋堤町側交差点付近）

平日夜間急病診療所 ☎47 - 2501

期日＝月～土曜日（祝日を除く）
時間＝午後7時30分～10時30分
診療科目＝内科、小児科
場所＝桐生メディカルセンター1階（元宿町）

動物園

よもやまばなし



⑧

動物園の中の水族館

イルカのショーに巨大な水槽を泳ぐジンベイザメ。水族館と言うと、思い浮かぶのはそういったイメージでしょうか。桐生が岡動物園にイルカやジンベイザメはいませんが、海水魚から両生類、爬虫類までさまざまな水生生物を観察できる小さな水族館があります。



メガネカイマンの「ピーチ」。

開館したのは昭和43年、建物は今でも当時の面影を残しています。過去の記録を見ると、海のない群馬県で海の生き物の飼育に当時から挑戦していたことがうかがえます。

では、カクレクマノミやチンアナゴたちが迎えてくれます。また、過去に飼育していたウミガメやカワウソなども、貴重な剥製として見ることが出来ます。

次のフロアに進むと淡水魚や両生類、爬虫類の世界が広がります。中でもワニ（メガネカイマン）の「ピーチ」は動かないことで有名で「剥製の？」と聞かれることもあります。元気に生きています！待ち伏せ型のハンターであるワニは、ほとんど動かないので

す。喉を見ると呼吸している姿を観察できますよ。また、身近な生き物も展示しています。都心では生息数を大きく減らしている魚類や両生類も、桐生市には身近に生息しています。これらの生物を保護・保全し、伝えていく水族館にしたいと思っています。

さらにワニガメと日本固有種のイシガメを展示し、外来種の問題も実際の生き物を見て感じてもらえるようにしています。動物園の中にある小さな水族館にできることを、今後も進めていきたいと考えています。問い合わせ先はばたけ山田製作所桐生が岡動物園（☎224442）

水族館担当

さわだ かずよし

澤田 和慶 主任技術員



56年の歴史をもつ水族館



チンアナゴ



カクレクマノミとナンヨウハギ

パチリいい顔 桐生っ子

市内に居住する3歳まで（申し込み時）の桐生っ子を募集します。

申し込み = Eメール（miryoku@city.kiryu.lg.jp）にお子さんの氏名（ふりがな）、生年月日、住所、保護者氏名、電話番号を記入し、お子さんの画像データを添付のうえ、魅力発信課（☎内線505）へ。



いえなか らんちゃん
家中 蘭ちゃん
3歳1か月
（境野町六丁目）



かみやま ゆうと
上山 悠翔ちゃん
6か月
（新宿三丁目）



おの あおと
小野 蒼翔ちゃん
11か月
（織姫町）

広告