

広報

まりのゆう

5

令和8年(2026)
No.1598

令和8年度 市税納付のご案内... 2

明日の健康のために 介護予防を始めませんか... 4

熱中症を予防しましょう! 涼み処をご利用ください... 6

第78回桐生市文化祭... 7

今月の表紙

連休のお出掛けは
動物園へ!

未来へはばたけ山田製作所桐生が岡動物園では、ライオンをはじめ、レッサーパンダやカピバラなど、さまざまな動物を見ることができます。

令和8年度 市税納付のご案内

☎納税課納税管理担当(☎32 - 4039)



ステップ

1

納税通知書が届いたら、納期限を確認

納税通知書は、次の月の中旬までに郵送します。

5月…固定資産税・都市計画税、軽自動車税

6月…市県民税・森林環境税

7月…国民健康保険税

税目ごとに納期限が決められていますので、納税通知書の内容と納期限を確認してください(右表参照)。軽自動車税の納期限は、6月1日(月)です。

納期限	固定資産税 都市計画税	市県民税 森林環境税	国民健康 保険税
6月 1日(月)	第1期	-	-
6月 30日(火)	-	第1期	-
7月 31日(金)	第2期	-	第1期
8月 31日(月)	-	第2期	第2期
9月 30日(水)	第3期	-	第3期
11月 2日(月)	-	第3期	第4期
11月 30日(月)	-	-	第5期
12月 25日(金)	第4期	-	第6期
令和9年 2月 1日(月)	-	第4期	第7期
3月 1日(月)	-	-	第8期



ステップ

2

納期限までに、市税を納付する

▶直接窓口などで納付

納付場所＝納税課(市役所2階)、新里・黒保根支所、境野・広沢・梅田・相生・川内・菱公民館、金融機関、コンビニエンスストア

※利用できる金融機関やコンビニエンスストアなどは、納税通知書に同封の納付書裏面に記載されています。

▶口座振替で納付

納期ごとに各種窓口へ出向く手間がなくなり、納め忘れがありません。

対象税目＝市県民税(普通徴収)、固定資産税・都市計画税、軽自動車税、国民健康保険税(普通徴収)

申し込みに必要なもの＝口座番号の分かるもの(預貯金通帳やキャッシュカードなど)、届出印

申「申し込みに必要なもの」を持って、直接市内の金融機関(桐生信用金庫、群馬銀行、足利銀行、東和銀行、新田みどり農業協同組合、しのめ信用金庫、中央労働金庫、ぐんまみらい信用組合、ゆうちょ銀行)、納税課(市役所2階)、新里・黒保根支所、境野・広沢・梅田・相生・川内・菱公民館へ。

※領収書は発行されません。通帳の記帳などをご確認ください。

▶地方統一QRコードで納付

^{エル}
(e L - QR)

地方税統一QRコード対応金融機関での納付や「地方税お支払いサイト」で納付ができます。サイトを経由して、クレジットカードや電子マネーなどさまざまな納付方法を選択できます。

※QRコードは株式会社デンソーウェブの商標登録です。

※領収書は発行されません。領収書が必要な人は、窓口納付をご利用ください。

廃止・終了しました

▶国民健康保険税の口座振替済通知書の廃止

国民健康保険税の口座振替済通知書は郵送されなくなりました。確定申告などで納付額が分かる書類が必要な人は、窓口にて無料の「納付額確認書」をご申請ください。

▶市県民税(特別徴収)の口座振替終了

市県民税(特別徴収)の口座振替は、令和8年5月分(6月10日(水)納期限)で終了します。

令和8年度からの納付については、納付書で納付するか、地方税共通納税システム(^{エル}eLTAAX)をご利用ください。

併せて確認しましょう

固定資産税・都市計画税 納税通知書の確認を

納税通知書や課税明細書に記載されている、所有者名、土地・家屋の利用状況などを確認してください。

記載内容の変更や家屋の取り壊しなどがある場合は、税務課(市役所2階)にご連絡ください。

☎税務課資産税担当(☎48 - 9009)

軽自動車税減免申請

身体などに障がいのある人のために使う軽自動車などの税は、障がいの程度により減免される場合があります。

申請期限＝6月1日(月)

申請場所＝税務課(市役所2階)、新里・黒保根支所市民生活課

申請に必要なもの＝車検証、障害者手帳、自立支援医療受給者証(精神通院)、運転免許証、納税通知書(5月中旬郵送予定)、届出者の本人確認書類

☎税務課諸税担当(☎46 - 1046)

軽自動車税の 車検用納税通知書

キャッシュレス納付(口座振替を含む)をした人へ軽自動車税の車検用納税通知書は郵送されなくなりました。

なお、軽自動車税納付確認システム(軽JINKUS)の運用開始により、車検の際の納税証明書の提示は原則不要となっています。必要な人は、無料の「軽自動車税納税証明書(継続検査用)」をご申請ください。

☎納税課納税管理担当(☎32 - 4039)

減免申請書の提出期限を延長

市民税・固定資産税の減免申請書の提出期限を納期限前7日から、納期限へ延長しました。減免には要件がありますので、各担当へご確認ください。

☎個人市民税…市民税担当(☎46 - 1045)、法人市民税…諸税担当(☎46 - 1046)、固定資産税…資産税担当(☎48 - 9009)

自動車税納付をお忘れなく

自動車税(県税)の納期限は、6月1日(月)です。納税課(市役所2階)、新里・黒保根支所、境野・広沢・梅田・相生・川内・菱公民館でも納付できます。

☎桐生行政県税事務所(☎53 - 2113)、群馬県自動車税事務所(☎027 - 263 - 4343)

早めにご相談ください

▶市税を滞納すると

市税を納期限までに納付せず、滞納してしまうと、財産の差し押えを受けることがあります。

差し押さえに至らなくても、納期限の翌日から延滞金の計算が始まります。

▶納期限までに納付できない場合は早めに相談を

やむを得ない事情で納期限内に納付することが困難な場合には、申請することで、一定期間内において、分割して納付できる制度があります。早めにご相談ください。

☎納税課納税担当(☎32 - 4045)

5月は滞納整理強化月間です

滞納整理強化月間では、令和7年度課税分の市税滞納者に対する催告や差し押さえの強化を図ります。

納付を済ませていない人は、早急に納付してください。

今月の納税

固定資産税・都市計画税…第1期
軽自動車税

6月1日(月)が納期限です

納め忘れのない口座振替の利用を推奨しています。利用者は、預貯金残高のご確認をお願いします。

明日の健康のために

介護予防を始めませんか



「フレイル」を知っていますか

フレイルとは、健康な状態と要介護状態の中間の段階の状態であり、適切な治療や予防を行うことで、要介護状態にならずに済む可能性があります。

フレイルの予防・改善には、「運動の習慣をつける」「お口の働きを保つ」「食事をしっかりとる」「人との交流」が重要です。家の中でストレッチをしたり、身近な場所で行われている教室に参加したりするなど、日々の生活の中でできることから始めてみませんか。市では、地域包括支援センターを中心に介護予防に関する取り組みを実施していますので、ぜひご参加ください！

詳しくは、下の二次元コードから、市HPをご覧ください。

☎ 長寿介護課長寿支援係 (448215)



脳いきいき教室

▼地域包括支援センターによる、認知機能低下予防のための教室です。

対市内に居住する65歳以上の

人

▼地域包括支援センター双葉苑

期 6月3日から7月15日まで
の毎週水曜日

時 午前10時～11時30分

場 特別養護老人ホーム双葉苑
定15人(先着順)

持 室内運動靴、飲み物、タオル、
筆記用具、動きやすい服装

申 5月7日(木)から地域包括支援センター双葉苑(☎548906)へ。

▼地域包括支援センターにいます

期 6月4日から7月16日まで
の毎週木曜日

時 午前10時～11時30分

場 新里総合センター
定20人(先着順)

持 飲み物、タオル、筆記用具、
動きやすい服装

申 5月7日(木)から地域包括支援センターにいます(☎743032)へ。

※そのほかの会場については随時お知らせします。



にっこり楽々教室

一般事業者による、運動機能向上のための教室です。日程などについては、広報きりゅうなどで随時お知らせします。

対市内に居住する65歳以上の

元気おりおり体操

市のオリジナル介護予防体操です。左表のとおり、市内の長寿センターなどで定期的に体操をしています。申し込みは不要ですので、気軽にご参加ください。詳しくは、下の二次元コードから市HPをご覧ください。

対市内に居住する60歳以上の



施設名(場所)	日時
美原長寿センター(美原町)	毎週水曜日 午後1時30分～2時
川内長寿センター(川内町五丁目)	毎週月曜日 午後1時30分～2時
境野長寿センター(境野町三丁目)	毎週木曜日 午後1時30分～2時
東長寿センター(東一丁目)	毎週火曜日 午後1時30分～2時
広沢老人憩の家(広沢町六丁目)	毎月第2・4金曜日 午後1時30分～2時
ふれあいホーム(天神町三丁目)	毎月第1・3金曜日 午後1時30分～2時
新里福祉センター(新里町野)	毎月第4水曜日 午前9時15分～9時45分

地域で運営しているサロン

地域の皆さんが担い手となって運営しています。詳しくは、各地域の地域包括支援センターへお問い合わせください。

地域の相談窓口

「地域包括支援センター」へご相談ください

市内に8か所の地域包括支援センターを設置しています。社会福祉士、主任介護支援専門員、保健師などの専門職が相談に応じます。電話や来所による相談のほか、ご自宅への訪問による相談も行っています。

お住まいの地区の担当地域包括支援センターへ気軽ににご相談ください。

専門職がチームとなって対応します！

認知症の人
やその家族
への支援

認知症かもしれないけど、どこに相談すればいい？

財産管理や
契約のこと

最近、お金の管理に自信がなくなってきた

家族のこと

離れて暮らす
高齢の家族の
ことが心配

介護保険

どんなことを
お手伝いして
もらえるの？

介護予防

これからも
元気に暮らす
ために何か活動
したい

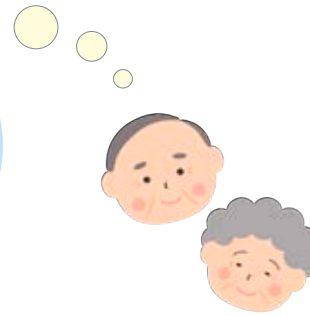

名称	場所・電話番号	担当地区
桐生市地域包括支援センター山育会	東久方町二丁目 ☎46 - 6066	1区(本町一～三丁目、横山町)、2区(本町四～六丁目)、9区(永楽町、小曾根町、宮本町)、10区(東久方町、西久方町、天神町、平井町)、14区(梅田町)
桐生市地域包括支援センター社協	新宿三丁目 ☎46 - 4411	3区(稲荷町、錦町、織姫町、美原町、清瀬町)、4区(新宿、三吉町、小梅町、琴平町)、5区(浜松町)、8区(末広町、宮前町、堤町、巴町、元宿町)
桐生市地域包括支援センター菱風園	菱町一丁目 ☎32 - 3321	6区(仲町、川岸町、泉町、東町、高砂町、旭町)、7区(東)、17区(菱町)
桐生市地域包括支援センターユートピア広沢	広沢町六丁目 ☎53 - 1114	11区(境野町)、13区(広沢町四～七丁目、広沢町間ノ島)
桐生市地域包括支援センター思いやり	川内町一丁目 ☎32 - 5889	16区(川内町)
桐生市地域包括支援センター思いやり黒保根	黒保根町水沼 ☎46 - 8847	22区(黒保根町)
桐生市地域包括支援センターにいさと	新里町新川 ☎74 - 3032	19～21区(新里町)
桐生市地域包括支援センターのぞみの苑	相生町五丁目 ☎54 - 9537	15区(相生町一丁目一部、相生町二丁目一部、相生町三～五丁目)
桐生市地域包括支援センター双葉苑	広沢町一丁目 ☎54 - 8906	12区(広沢町一～三丁目、桜木町一部)、18区(相生町一丁目一部、相生町二丁目一部、桜木町一部)

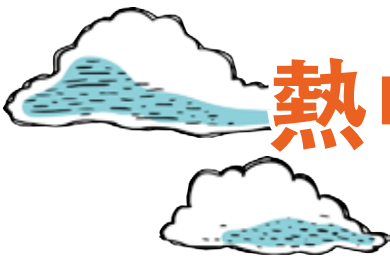

熱中症を予防しましょう！ 涼み処をご利用ください



今年の夏も気温が高くなることが予想されます。「熱中症予防休憩所(涼み処)」の利用やこまめな水分補給など、熱中症予防を心がけましょう。

☎熱中症警戒アラートに関すること…健康地域医療

課成人保健係(☎44 - 8247)、涼み処・クーリングシェルターに関すること…^{エスディーズ}SDGs推進課ゆっくりズムのまち桐生推進担当(☎32 - 4201)

熱中症予防休憩所 (涼み処)

「熱中症予防休憩所(涼み処)」は、開設時間であれば、誰でも利用ができ、夏の暑い時期に涼しく快適にひと休みできる場所です。気軽にご利用ください。

期間=10月28日(水)まで

場所=下表のとおり開設しています。開設時間など、

詳しくは右の二次元コードから市HPをご確認ください。

※熱中症特別警戒アラートが発表された場合、誰でも利用できる「指定暑熱避難施設(クーリングシェルター)」としても指定されています。



	施設名 (場所)
1	市役所(2・3階エレベーターホール)
2	新里支所(1階市民ホール)
3	黒保根支所(2階和室)
4	東公民館(1階図書コーナー)
5	西公民館(1階ホール)
6	南公民館(1階ロビー)
7	北公民館(1階図書コーナー)
8	昭和公民館(1階図書コーナー)
9	境野公民館(1階図書コーナー)
10	広沢公民館(図書コーナー)
11	梅田公民館(図書コーナー)
12	相生公民館(1階図書コーナーの一部)
13	川内公民館(図書コーナー)
14	桜木公民館(1階図書室)
15	菱公民館(図書コーナー・ロビー)
16	桜木西公民館(1階図書コーナー)
17	青年の家(1・2階ロビー)
18	総合福祉センター(交流コーナー)
19	美喜仁桐生文化会館(ロビー)
20	桐生市民活動推進センターゆい(フロア内)
21	アースケア桐生が岡遊園地(休憩所)

熱中症警戒アラート・熱中症特別警戒アラート

▶熱中症警戒アラート

熱中症の危険性が極めて高い暑熱環境が予測される際に発表され、「気づき」を呼びかけ、熱中症予防行動を効果的に促す情報として実施されるものです。

▶熱中症特別警戒アラート

県内の暑さ指数情報提供地点(一部を除く)において、暑さ指数が35に達することが予測された場合に発表されます。その際は、過去に例のない広域的な暑さとなるおそれがありますので、全ての人が予防行動をとれるようにしましょう。

▶ふれあいメール「医療健康情報」に登録を

市では、ふれあいメールを通じて熱中症警戒アラートや熱中症特別警戒アラートの伝達を行っています。この機会に「医療健康情報」への登録をおすすめします。詳しくは、右の二次元コードから市HPをご確認ください。



桐生市長 荒木 恵司
令和7年度は写真部門にヤングの部を創設し、令和8年度は新たに茶道のワークショップを開催するなど、幅広い世代の方にご参加いただけるように工夫しながら、市民憲章の「文化のかおり高いまちづくり」や総合計画の将来都市像である「感性育み未来織りなす 粋なまち桐生」の実現を目指しています。ぜひご家族やお友達と一緒に、文化の魅力に触れてください。皆さんのご来場をお待ちしています。

こんにちは
市長です



桐生市文化祭を開催

桐生市文化祭を、5月9日(土)からおよそ1か月間、美喜仁桐生文化会館や中央公民館で開催します。令和8年度で第78回を迎えるこの文化祭は、歴史と伝統を誇る、芸術文化の祭典です。毎年1万人を超える来場者でにぎわいの市民の皆さんにとっては日頃の文化活動の成果を発表する場であり、大切な交流の場となっています。



期 期日・期間
時 時間
場 場所
対 対象・資格
内 内容
定 定員・募集人数
¥ 費用
持 持ち物
申 申し込み
問 問い合わせ
HP ホームページ
FAX ファクシミリ



5月9日(土)～31日(日)

第78回桐生市文化祭

期間中、美喜仁桐生文化会館や中央公民館などで、写真や絵画などの作品展や芸能発表会などの行事が行われます。

また、文化祭の時期に合わせて、有鄰館で協賛行事も行われますので、ぜひ、お越しください。

☎スポーツ・文化振興課文化振興担当(☎32 - 3726)

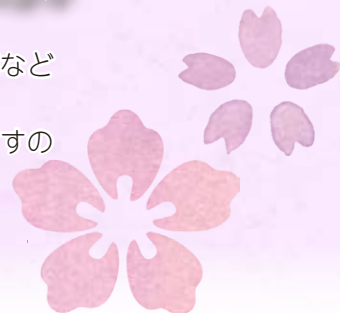

参加行事

会場名は、一部省略しています。

市文＝美喜仁桐生文化会館、中公＝中央公民館

名称	期日・時間	場所	名称	期日・時間	場所
写真展「桐生市の歴史的遺産の移り変わり」	5月9日(土)～10日(日) 10:00～17:00	市文第1会議 研修室	桐生民謡民舞同 好会第58回発 表大会	5月17日(日) 12:30～16:30	市文小ホール
市民の茶会	5月10日(日) 10:00～15:00	市文和室・国 際会議室・第 2会議研修室	市民囲碁大会	5月24日(日) 9:00～16:30	市文第1会議 研修室
茶 道 ワ ー ク ショッ プ	5月10日(日) 10:00～15:00	市文第2会議 研修室	桐生吟道大会	5月24日(日) 10:00～16:00	市文小ホール
第78回文化祭 桐生観友会	5月10日(日) 10:00～17:00	星野舞台(広 沢町五丁目)	邦楽と日本舞踊 の会	5月24日(日) 12:30～17:30	市文シルク ホール
オープニングセ レモニー	5月10日(日) 12:30～13:15	市文シルク ホール	特 別 講 演 会 「様々なタイプ の世界遺産」	5月30日(土) 13:30～15:00	南公民館講堂
市民音楽会(吹 奏楽・管弦楽)	5月10日(日) 13:15～16:30	市文シルク ホール	市民音楽会(合 唱・器楽)	5月31日(日) 12:30～16:30	中公市民ホー ル
桐生市展	写真 5月14日(木)～17日(日) 10:00～17:00 (5月17日は16:00まで)	市文スカイ ホールB	第13回洋舞フ ェスティバル	5月31日(日) 13:00～17:00	市文シルク ホール
	美術 5月21日(木)～24日(日) 10:00～17:00 (5月24日は16:00まで)	市文展示室	郷土史講演会 「小栗上野介に ついて」	5月31日(日) 13:30～15:00	市文スカイ ホールB
	書道 5月28日(木)～31日(日) 10:00～17:00 (5月31日は16:00まで)		演劇「みせをひ らくぞ～山猫亭 ～」	5月31日(日) 14:30～15:20	市文小ホール
桐生支部盆栽展	5月15日(金)～17日(日) 9:30～17:00 (5月17日は16:00まで)	市文スカイ ホールA	朗読劇「狐と竜 がいる森」		
桐生花道協会 花道展	5月16日(土)～17日(日) 10:00～17:00	市文展示室	※桐生市展会期中、「市内小・中学校の児童、生徒による代表作品展」を市文展示室で開催します。		
宝生流謡曲・仕 舞・舞囃子大会	5月17日(日) 10:00～17:00	星野舞台	協賛行事		
春の舞踊大会	5月17日(日) 12:00～15:30	市文シルク ホール	名称	期日・時間	場所
			第32回水墨画 サークル合同展	5月8日(金)～10日(日) 9:30～16:00(8日は 13:00から、10日は15:00 まで)	有鄰館煉瓦蔵 <small>れんが</small>

デマンドタクシーをご利用ください

新里町・黒保根町では、利用者が事前に電話で予約し、予約した人同士が乗り合いで移動する、デマンドタクシーを運行しています。

桐生地区にお住まいの人も、新里駅や水沼駅などの鉄道駅から乗り継いで、それぞれの地区内の目的地まで利用できます。

☎交通ビジョン推進室交通ビジョン推進担当(☎48 - 9041)

デマンドタクシーの利用方法

	新里町デマンドタクシー「えがお号」	黒保根町デマンドタクシー「ふれあいタクシー」
車両		
運行区域	新里町内全域 みどり市内一部施設 (さくらもーる、恵愛堂病院、上毛電気鉄道赤城駅、わたらせ渓谷鉄道大間々駅)	黒保根町内全域
運賃	大人(中学生以上) 300円(新里デマンド赤城駅発着は600円) 小学生 150円(新里デマンド赤城駅発着は300円) 障がい者 150円(新里デマンド赤城駅発着は300円) ※同伴者1人に限り大人料金の半額 未就学児無料	
運行時間	午前8時30分～午後6時	デマンド 午前8時30分～午後5時20分 定時定路線運行 朝：午前6時40分上田沢発 夕：午後5時30分、6時42分水沼駅発
予約受付時間	午前7時～午後7時 ※利用する前日から30分前まで	
予約の方法	電話予約の際、次のことをお伝えください。 ①利用したい日、②利用したい時間、③利用する人数、④乗りたい場所、降りたい場所(どこからどこまで) ※往復利用で帰りの時間がわかる場合、帰りの利用分も一緒に予約ができます。	
予約先	予約センター(株式会社沼田屋タクシー) ☎0120 - 44 - 2310	
		☎0120 - 55 - 3744

回数券がお得です

デマンドタクシーの回数券を車内で販売しています。料金は下表のとおりです。

また、回数券を利用した70歳以上の人に限り、当日限り有効の「おりひめバス乗り継ぎ券」(1往復分)を発行します。桐生地区へ行く際は、お申し出ください。

小学生・障がい者	3,000円(22回、3,300円分)
70歳未満	3,000円(11回、3,300円分)
70歳以上	1,500円(7回、2,100円分) 3,000円(15回、4,500円分)

利用時のお願い

- ・時間帯と行く方面が他の利用客と同じ場合は、相乗りやう回の対応となりますので、時間に余裕を持った予約をしてください。
- ・予約のキャンセルは、ほかの運行に影響を与えますのでご遠慮ください。やむを得ずキャンセルする場合は、早めに予約センターへご連絡ください。
- ・移動途中での車両の待機はできませんので、目的地ごとに予約をしてください。
- ・予約の状況によっては、希望する日時に利用できないことがあります。

未来の健康としあわせのために

検診・健診を 受けましょう

6月から始まる検診・健診の受診券を5月下旬から郵送します。封筒が届いたら、必ず内容を確認しましょう。

健康は日々の生活の積み重ねです。検診・健診を

受け、健康づくりにお役立てください。今年度から骨密度検診が新しく始まります。なお、高齢者インフルエンザ予防接種の通知は9月に郵送します。

健康地域医療課成人保健係(☎44 - 8247)

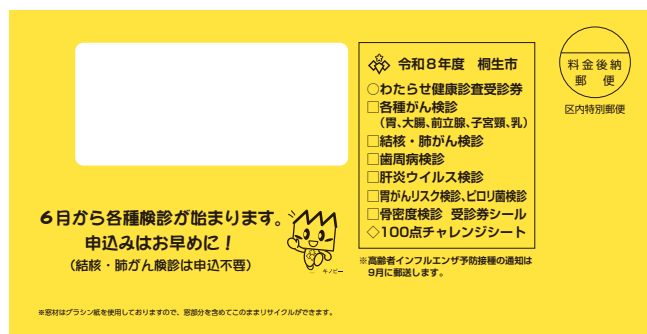

①がん検診などの受診券シール・わたらせ健康診査受診券(黄色の封筒)

対40歳以上の桐生市国民健康保険加入者、医療保険未加入の生活保護利用者、群馬県後期高齢者医療制度加入者など

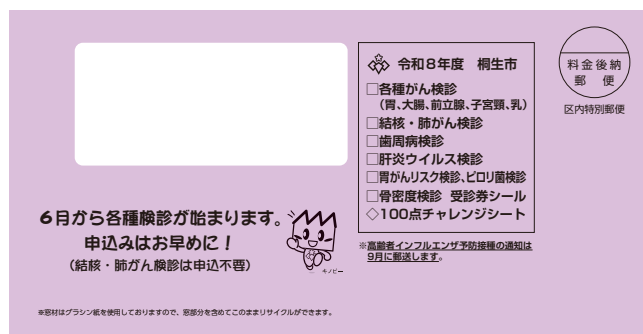

②がん検診などの受診券シール(むらさき色の封筒)

対市内に居住する40歳以上で①に該当しない人、20～39歳の女性、20・25・30・35歳の男性

2種類の受診方法

受診方法は「個別検診・健診」(希望する登録保険医療機関で受ける)と、「集団検診・健診」(各会場の検診車などで受ける)の2種類です。個別と集団の両方を受けることはできません。

詳しい日程などは、受診券に同封する「各種検(健)診日程と受け方」や市HPをご確認ください。

個別検診・健診

期6月1日(月)～12月28日(月)※乳がん、子宮頸^{けい}がん検診は令和9年1月30日(土)まで

場登録保険医療機関、登録歯科保険医療機関

集団検診・健診

期6～12月

場保健福祉会館(末広町)、新里町保健文化センター、黒保根町保健センター、各公民館など

申結核・肺がん検診以外の集団検診・健診は、申し込みが必要です。希望する受診日の3週間前までに、お申し込みください。郵送で申し込む人は、同封されている「各種検(健)診日程と受け方」にある用紙に記入し、健康地域医療課へ。6月1日(月)以降は、「各種がん検診・わたらせ健診」の集団検診申し込みフォームからも受け付けます。スマートフォンから申し込む場合は、右の二次元コードをご利用ください。



被害にあってしまったかも…
どうしたらいいかわからない…

消費者トラブル 困ったときにはひとりで悩まず 消費生活センターへ

消費生活センターは、消費生活に関するさまざまな相談や苦情などを、専門の知識を持つ相談員が受け付け、トラブル解決のためのお手伝いをしています。相談は無料で、電話または来所のどちらでも受け付けています。

相談者の秘密は固く守られますので、気軽にご相談ください。

相談専用電話
☎ 40 - 1112

談ください。

場市役所2階(市民相談情報課内)

時月～金曜日(祝日を除く)の午前8時30分～午後5時15分

問消費生活センター(☎40 - 1112)、市民相談情報課広聴・相談担当(☎32 - 3463)

消費者トラブルに注意!

屋根や給湯器などの点検トラブル、大手の会社を名乗った架空請求による詐欺などの消費者トラブルは、いつ・誰に起きてもおかしくありません。

消費者センターに寄せられる相談事例を紹介します。

若者が陥りやすいトラブル

- ①インターネット通販・サービスのトラブル
・商品が届かない、説明と違うものが届く
- ②SNSやメールを通じた詐欺
・フィッシング詐欺や架空請求
- ③高額な契約や借金問題
・エステや美容医療などの美容関連トラブル
・携帯電話の分割払いトラブルやキャッシュローンの返済困難
- ④怪しいバイト・投資の誘い
・詐欺まがいの副業紹介やマルチ商法

高齢者が陥りやすいトラブル

- ①訪問販売や電話勧誘の悪質商法
・宅配健康食品、高額な商品を強引に販売
- ②振り込め詐欺(特殊詐欺)
・「孫が事故にあった…」などのうそでだまし取る手口
- ③不必要なリフォーム契約
・説明不足や強引な勧誘による高額契約
- ④初回お試しのつもりが定期購入だった
・複雑で解約が難しい契約を結ばされた

出前講座

消費生活センターでは、消費者トラブルの事例と対策などを紹介する出前講座も行っています。ぜひご活用ください。詳しくは、右の二次元コードから市HPをご確認ください。



5月は消費者月間

消費者月間中は、消費者・事業者・行政が一体となり、消費者問題に関する啓発・教育などの各種事業を集中的に行います。

▶パネル展

消費生活トラブル事例のご紹介やパンフレットの展示などを行います。

期5月18日(月)～22日(金)

場市役所1階多目的スペース

国保税に子ども・子育て支援納付金分を追加します

令和8年4月から子ども・子育て支援金制度が開始となりました。現行の国保税の区分(医療分・後期高齢者支援金分・介護納付金分)に、下表のとおり子ども・子育て支援納付金分(子ども分)を追加し、現行の区分と合わせて賦課徴収を開始します。

☎医療保険課保険係(☎44 - 8266)、制度について…子ども・子育て支援制度コールセンター(☎0120 - 303 - 272)

令和8年度国保税率(子ども分)

所得割	均等割	18歳以上均等割	平等割	限度額
0.3パーセント	1,200円	100円	800円	30,000円

「ゆっくりズムのまち桐生」家庭の脱炭素“わが家からの第一歩”

2050年カーボンニュートラルに向け、家庭における脱炭素活動のモデルとするため、実証に取り組む世帯を募集します。

☑市内に居住する、過去1年間に自宅で使用した電気・ガス・灯油・ガソリンなどの使用量と料金を、ある程度把握している世帯(5世帯程度)

募集期間=5月7日(木)~6月5日(金)

初回会議日=6月13日(土)

取組実践期間=7~8月

取組内容=診断士のカウンセリングを受けた後、脱炭素に役立つ活動を実践し、成果を発表します。詳しくは、市HPをご覧ください。

特典=桐ペアポイント贈呈

☑SDGs推進課ゆっくりズムのまち桐生推進担当(☎32 - 4201)



▲市HP

斎場火葬場使用料などを改正しました

令和8年4月1日発行の斎場使用許可証に基づく使用から、桐生市またはみどり市に住所がある人以外の(管外)の火葬場使用料、遺骨容器販売金額を右表のとおり改正しました。

☎市民課斎場管理事務所(☎54 - 1204)

火葬場使用料、遺骨容器販売金額

住所地	桐生市またはみどり市(管内)		桐生市・みどり市以外(管外)		
				新	旧
火葬	12歳以上	無料	12歳以上	63,000円	45,000円
	12歳未満		12歳未満	31,500円	22,500円
	死産時		死産児	21,000円	15,000円
遺骨容器	大	無料	大	3,600円	2,200円
	小		小	2,100円	1,100円

令和7年分所得・課税(非課税)証明を発行します

6月9日(火)から、令和7年分(令和8年度課税)の所得・課税(非課税)証明を発行します。

なお、市民税・県民税の全てを給与から天引き(特別徴収)で納めている人は、5月13日(水)から令和7年分の所得・課税(非課税)証明を発行できますが、マルチコピー機による発行は6月9日(火)からになります。

申請場所=税証明交付コーナー(市役所2階)、新里・黒保根支所、境野・広沢・梅田・相生・川内・菱公民館、全国のマルチコピー機を設置しているコンビニエンスストアなど

※年度の切り替え作業のため、6月8日(月)は、マル

チコピー機による所得・課税(非課税)証明の発行を終日停止します。

受付時間=午前8時30分~午後5時15分※マルチコピー機は午前6時30分~午後11時

手数料=350円(1通)

申請に必要なもの=身分証明書

※マルチコピー機による証明の発行には、マイナンバーカードと4桁の暗証番号(利用者証明用電子証明書)が必要です。

※税証明交付コーナー、新里・黒保根支所、各公民館において、桐生市の住民基本台帳に記載されている同一世帯の親族以外の方が代理で申請する場合は、委任状が必要です。申請用紙や委任状は、市HPにあります。

☎税務課市民税担当(☎46 - 1045)

物価高騰対策桐ペイカード 配布事業

3月下旬から、順次、桐ペイのポイント10,000円分が入ったカード(有効期限10月31日(土))を対象世帯の世帯主あてに配布しています。

広報きりゅう3月号にて、配布時期を4月中旬頃までとお知らせしたところですが、おおむね5月末までに完了する見込みとなっています。お待たせして申し訳ありませんが、簡易書留郵便により確実にお届けしますので、今しばらくお待ちください。

対令和8年1月1日(基準日)時点で桐生市の住民基本台帳に記録されている人

▶不在などで受け取れず、郵便局での保管期限が過ぎてしまった場合

郵便局での保管期限が過ぎた郵便物は、市役所で保管しています。6月30日(火)まで次のとおり専用受け取り場所を設けますので、早めに受け取りをお

願います。

受け取り時間＝祝日を除く月～金曜日…午前9時～午後5時、毎週日曜日…午前9時～午後1時

受け取り場所＝市役所2階201会議室※日曜日は市役所1階多目的スペース

受け取れる人＝世帯主、世帯主と同世帯の世帯員、世帯主から委任を受けた第三者のいずれか

受け取りの際に必要なもの＝以下の①～③のすべて
①受け取りに来た人の本人確認書類(顔写真付きのもの1点または顔写真なしのもの2点)

②受領書

③委任を受けた第三者が受け取る場合には、世帯主の本人確認書類の写しと世帯主からの委任状
※受領書および委任状の様式は、受け取り場所と市HPにあります。

問D X推進室コールセンター(☎46 - 1041※6月30日までの祝日を除く月～金曜日…午前9時から午後5時まで、毎週日曜日…午前9時から午後1時まで)

ごみ収集車火災発生！ リチウムイオン電池などの廃棄 にご注意を

市内でごみ収集車の火災が発生しました。ごみ収集車の火災は、主な原因としてリチウムイオン電池・ライター・スプレー缶の不適切な廃棄があげられます。これらは可燃性が高く、発火・爆発の危険がありますので、以下の点にご注意ください。



- ・製品に内蔵されている電池は必ず取り出し、販売店や公民館などの回収ボックスに入れてください。
 - ・電池を簡単に取り外せない製品は、製品ごと販売店や公民館などの回収ボックスに入れてください。
 - ・電池を回収ボックスに入れる際は、必ずテープなどで端子を絶縁してください。
 - ・ライターは販売店や公民館などの回収ボックスに入れてください。使い切ったライターも同様です。
 - ・スプレー缶は、必ず中身を使い切った状態で、指定の日にごみステーションに出してください。
- 皆さんのご理解とご協力が火災防止につながります。安全なごみの処分にご協力をお願いします。

問清掃センター清掃担当(☎74 - 1014)

ま ゆ M A Y U を活用する団体などを 募集しています

低速電動コミュニティバス「MAYU」の乗車体験機会を創出することで、次世代モビリティの普及促進や公共交通を中心とした生活への行動変容を図るため、「普及推進・行動変容促進事業」として、MAYUを活用する団体などを募集しています。

運行に係る経費の一部を市が負担しますので、地域のお祭りやイベントなどにご活用ください。

要件＝以下の①～③すべての条件を満たすこと

①市内で活動する団体などであること

②営利目的でないこと

③MAYUの普及促進や公共交通を中心とした生活への行動変容に資する運行であること

利用団体負担金＝9,000円(1日・1台)※MAYUレンタル料の一部として

※原則1団体につき1日の利用とし、20日分募集します。

申申請書を直接ゆっくリズム研究所(☎46 - 6916)へ。運行内容を審査した上、利用の可否を決定します。申請用紙はゆっくリズム研究所HP(右下の二次元コードから)にあります。

問交通ビジョン推進室交通ビジョン推進担当(☎48 - 9041)



市長杯スポーツ交流大会を開催

問スポーツ・文化振興課スポーツ振興担当(☎32 - 3895)

■市長杯少年少女スポーツ交流会(小学生)

競技	期日・期間	場所
剣道	7月5日(日)	桐生ガススポーツセンター(市民体育館)
軟式野球	11月22日(日)~12月12日(土)	小倉クラッチ・スタジアム(桐生球場)
ミニバスケットボール(男女)	12月12日(土)・13日(日)	桐生ガススポーツセンター

■市長杯スポーツ交流会(大人)

競技	期日・期間	場所
グラウンド・ゴルフ	5月20日(水)	ユーユー広場
バスケットボール(男女)	5月24日(日)・31日(日)	桐生ガススポーツセンター
武道振興会競技(空手、太極拳、柔道、日本拳法、相撲)	6月7日(日)	桐生ガススポーツセンター
バレーボール	7月5日(日)	北体育館
軟式野球	8月30日(日)~10月4日(日)	広沢球場
ソフトテニス	9月5日(土)・6日(日)	相生庭球コート
ソフトボール	9月6日(日)・13日(日)	桐生球場附属球場A・B、市民広場、新里補助グラウンド
テニス	10月11日(日) 予備日:10月18日(日)	相生庭球コート
還暦野球	11月9日(月)・10日(火)・13日(金)・16日(月)・17日(火) 予備日:11月18日(水)	小倉クラッチ・スタジアム
バドミントン	11月8日(日)	北体育館
ボウリング	11月22日(日)	桐生スターレーン(巴町二丁目)

ご存じですか？移住支援金

令和8年度桐生市移住支援金の申請受付を開始しました。詳しく



は、市HPで確認するか、お問い合わせください。

主な要件

①移住前の10年間のうち、直近の1年を含めた

5年以上、東京23区に在住または東京圏(東京都・神奈川県・千葉県・埼玉県)に住んで東京23区内に通勤していた人

②移住後に、就業・起業・テレワークなど、働き方に関する要件のいずれかを満たす人

交付金額=単身60万円/世帯100万円※18歳未満の家族がいる場合、1人につき100万円を加算(3人まで)

問企画課移住定住推進室(☎32 - 3812)

乳幼児の健康診査など

対象者には受付時間を記載した通知を送付しますので、ご確認ください。

市HPや桐生ふれあいメールでも確認できます。

問子育て相談課母子保健係(☎43 - 2003、43 - 2009)

行事	期日	対象	場所
3か月児健康診査	6/10(水)	令和8年2月1日~2月28日生まれ	保健福祉会館
10か月児健康診査	6/17(水)	令和7年7月23日~8月31日生まれ	
2歳児歯科健康診査	6/30(火)	令和5年12月1日~12月26日生まれ	
3歳児健康診査	6/12(金)	令和4年11月26日~12月17日生まれ	
	6/23(火)	令和4年12月18日~令和5年1月17日生まれ	
育児相談	6/26(金)	小学校入学前のお子さんと保護者※要予約	
すこやか栄養相談	随時	妊婦または子育て中の人	
もぐもぐ離乳食	6/24(水)	生後4~6か月のお子さんと保護者※要予約	新里町保健文化センター
ステップアップ! 離乳食	6/25(木)	生後7~9か月のお子さんと保護者※要予約	
3か月児健康診査	6/18(木)	令和8年2月11日~3月16日生まれ	
10か月児健康診査		令和7年8月1日~9月7日生まれ	
1歳6か月児健康診査		令和6年11月1日~12月31日生まれ	

医療用ウィッグなどの 購入費を助成

がん治療に伴う外見の変化に対応するために購入した補整具の費用助成を行っています。事前にちらしまは市HP (右の二次元コード) で必要書類などの確認項目をお確かめのうえ、申請してください。



必要書類

- ・がんの治療を受けていることが分かる書類
- ・領収書
- ・申請者の本人確認書類

・振込口座確認書類
※代理人申請の場合は、委任状と代理人の本人確認書類

対以下の①から③までの全てを満たす人

- ①がんの治療を受けている
- ②桐生市に1年以上継続して居住している
- ③市税などの滞納がない

申右の二次元コードから申請するか、申請書を直接または郵送で健康地域医療課 (市役所1階、〒376 - 8501桐生市役所)、新里町保健文化センター・黒保根町保健センターへ。申請用紙は同課と市HPにあります。



問健康地域医療課成人保健係(☎44 - 8247)

補整具の種類	物品例	補助上限金額	申請回数
ウィッグなど	・医療用ウィッグ ・医療向け帽子 ・その他、頭部の脱毛をカバーする医療向けの物品	20,000円	1回限り
胸部補整具	・パッド、ニップル ・パッドなどを固定する専用下着 ・がん治療により切除した乳房を補整する物品	30,000円	1回限り
エpiteーゼ (欠損した体表に取り付ける人工物)	・人工乳房 ・顔面の皮膚を補うもの ・がん治療により切除した体の一部を補う物品	50,000円	1回限り

市有地を売却します

売却物件は、下表①～⑭のとおりです。

なお、⑭は新規物件です。

売却方法＝入札により購入者を決定のうえ、売却します。なお、希望者がいない場合は、6月15日(月)から令和9年3月31日(水)まで随時募集します。

市有地売却物件

申5月7日(木)から21日(木)まで(土・日曜日を除く)に、申込用紙に必要事項を記入し、直接または郵送(当日消印有効)で、財政課(市役所3階、〒376 - 8501桐生市役所)へ。申込用紙と案内書は、同課と市HP(右の二次元コード)にあります。



問財政課財産活用担当(☎32 - 4174)

所在地	用途地域	地目	地積		最低入札価格
			平方メートル	坪	
① 小梅町 99 番 11	準工業	宅地	353.26	106.86	9,050,000 円
② 小梅町 205 番 5	準工業	宅地	200.74	60.72	4,720,000 円
③ 浜松町二丁目 77 番 30	準工業	宅地	147.51	44.62	4,090,000 円
④ 東一丁目 788 番 11	準工業	宅地	288.74	87.34	8,120,000 円
⑤ 東一丁目 788 番 12	準工業	宅地	288.74	87.34	8,120,000 円
⑥ 東一丁目 788 番 13	準工業	宅地	288.74	87.34	8,120,000 円
⑦ 宮本町一丁目 1286 番 5 外 5 筆	商業	宅地	831.70	251.58	17,470,000 円
⑧ 桜木町 1382 番 24 外 1 筆	近隣商業	宅地	336.74	101.86	8,150,000 円
⑨ 天神町二丁目 578 番 6 外 3 筆	第一種住居	雑種地	2,696.49	815.68	28,880,000 円
⑩ 梅田町二丁目 48 番 1	第一種住居	雑種地	904.00	273.46	6,780,000 円
⑪ 相生町一丁目 509 番 5 外 1 筆	第一種住居	宅地 雑種地	1,196.24	361.86	25,960,000 円
⑫ 相生町四丁目 316 番 2	準工業	宅地	1,231.79	372.61	10,600,000 円
⑬ 相生町四丁目 330 番 6	準工業	宅地	401.23	121.37	4,460,000 円
⑭ 川内町三丁目 354 番 1 外 1 筆 新規物件	準工業	宅地	2,638.80	798.23	33,520,000 円

※坪面積は、平方メートル面積に 0.3025 を掛けて算出し、端数処理したものです。

自然観察の森エリア規制

野鳥繁殖期に伴い、閉鎖エリアを設けます。

写真撮影や観察などで人が不用意に近づくと、親鳥が子育てをしなくなってしまう。

そのため、産卵から巣立ちをするまでの間、進入禁止の看板を設け、うかい案内をします。

期 5月8日(金)～6月26日(金) ※延長の場合あり

問 自然観察の森(☎65 - 6901)

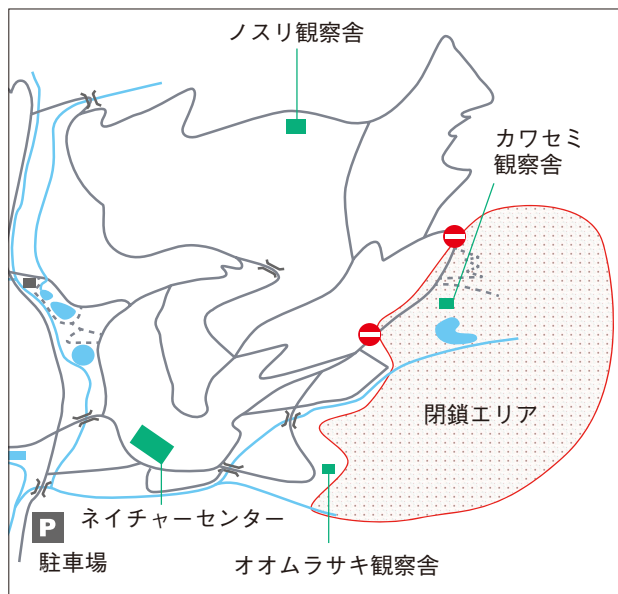

桐生市・みどり市 ボッチャフェスティバル

令和8年度もみどり市と共同で開催します。

ボッチャは体育館でできるカーリングに似た軽スポーツで、年齢・性別を問わず誰でも楽しめます。参加チームを募集しますので、ぜひご応募ください。
募集チーム数=24チーム(抽せん) ※1チーム4人以上6人以下

期 6月28日(日)

時 午前9時～正午

場 桐生ガススポーツセンター(市民体育館)

対 市内に居住または勤務・通学する人 ※小学生は保護者同伴

内 ボッチャ競技の体験と交流ゲーム

申 5月11日(月)から6月5日(金)までに申込書を直接、FAXまたはEメールでスポーツ・文化振興課(市役所3階、FAX43-1001、supotsubunka@city.kiryu.lg.jp)へ。申込用紙は、同課、各公民館、桐生ガススポーツセンター、市HP(右の二次元コード)にあります。



問 スポーツ・文化振興課スポーツ振興担当(☎32-3895)

桐生が岡遊園地のイベント

問 アースケア桐生が岡遊園地(☎22 - 7580)

▶ 母の日のメッセージを書いて贈ろう!

お母さんへの感謝の気持ちを書いたメッセージカードを作成します。

期 5月9日(土)・10日(日) ※雨天中止

時 午前9時30分から

場 SL前広場

定 各日30人(先着順)

▶ 大道芸人たけちゃん

ジャグリングやバランスアクロバットなどの大道芸を行います。

期 5月16日(土)・23日(土) ※雨天や強風時は中止

時 ①午前11時から②午後0時30分から③午後2時から

場 中央広場

▶ レインボーレッド・ヒデ変面大道芸

中国伝統芸の変面にジャグリングや手品を盛り込んだショーを行います。



期 5月17日(日) ※雨天や強風時は中止

時 ①午前10時15分から②午後0時30分から③午後2時から

場 中央広場

▶ 千紫万紅 & E - BOX^{ボックス}ダンスパフォーマンス

期 5月24日(日) ※雨天中止

時 ①午前11時から②午後2時から

場 中央広場

▶ ウィンドアンサンブル吹鳴

「キッズミュージックパーティー」

アニメソングや人気のポップスなどを演奏します。

期 5月31日(日) ※雨天中止

時 午前11時から

場 中央広場

▶ 電気安全出張相談所

関東電気保安協会による、電気安全出張相談所です。キーホルダー作りも行います。

期 6月6日(土) ※雨天中止

時 ①午前10時～正午②午後1時～3時 ※材料がなくなり次第終了

場 中央広場



お知らせ



**東京インターナショナル
ギフトショー出展者募集**

期 9月2日(水)～4日(金)

場 東京ビッグサイト(東京都)

定 6社(抽せん)

対 市内に本社または製造拠点を置き、出展基準に該当する商品を製造する企業

※10万円※新規事業者8万円

申 5月15日(金)までに、直接
商 工振興課(市役所3階)へ。
申請用紙は同課と市HPにあります。

問 商工振興課(☎324120)

経済センサスにご協力を

6月1日現在で、全国全ての事業所・企業を対象に、「経済センサス・活動調査」を実施しています。調査した内容は、統計の目的以外には使われず、秘密は厳守されますので、ご協力をお願いします。

▼調査員調査(支所などがない事業所が対象)

4月上旬にインターネット回答用の調査書類を郵送しています。5月中旬から下旬にかけて、回答済みの事業所には、調査員が事業所付近まで訪問し活動状況の確認を行います。未回答の事業所および

新たに把握した事業所には、調査員が調査票などの配布を行います。インターネット、郵送または調査員へ直接のいずれかで提出してください。

▼直轄調査(支所などがある事業所が対象)

5月中に本社宛てにインターネット回答用の調査書類が郵送されますので、支所の分も含めてインターネットまたは郵送で回答してください。

問 総務課(☎324145)

傍聴できます

教育委員会定例会

期 5月18日(月)

時 午後2時から※当日午後1時30分から1時45分まで
委 員会総務課(小曾根町、教育センター3階)で受け付け
場 教育委員会室(教育センター3階)
定 5人(先着順)

問 教育委員会総務課(☎46030)

インターネットで 不動産公売を実施

詳しくは、下の二次元コードから市HPをご確認ください。



申 込期間 5月29日(金)～6月15日(月)
入 札期間 6月23日(火)～30

ご寄付ありがとうございました

寄付金(敬称略)

2月12日～3月26日受け入れ
▼株式会社峯岸重量/200万円
▼匿名/10001万円
1148円

ふるさと桐生 応援寄付金



企業版ふるさと 納税寄付金



クラウドファンディング
型ふるさと桐生
応援寄付金



物品(敬称略)

2月10日～3月18日受け入れ
▼桐生市地区赤十字有功会
会長桑原文子/図書40冊
▼(有)芳朱堂印房代表取締役
岡野紀子/キノピースタン
プ70個
▼(株)講談社代表取締役
締役社長野間省伸/一般書
籍など793冊
▼(株)ミツ
バサンコークワ/ぐんまちゃ
んヘルプブザー1530個
▼
桐生第一高等学校のものつく
りコース/木製ベンチ10台
▼(株)ミツバ代表取締役社
長日野貞実/電気自動車・
EV(用急速充電器(施工・
設置費含む)1基
▼赤石一
浩/ブルーシート135枚、
ガラ袋225枚
▼桐生交通
安全協会/交通安全傘58
5本

日(火)
問 納税課(☎324045)

SDGs100点チャ レンジ

日常生活の中でSDGsの達成に向けた活動に取り組んだ小・中学生に、桐ペイ500ポイントを交付します。なお、応募多数の場合は抽せん

となります。詳しくは、下の二次元コードから市HPをご確認ください。



対 市内に居住する小・中学生
期 5～8月※はじめに市HPから記録用紙をダウンロードしてください。
応 募期限 8月31日(月)※保護者の同意が必要

広告

SDGs推進課(☎324200)

渡良瀬川クリーン運動にご協力を

期5月31日(日)

時午前8時30分～9時30分

場相川橋右岸(相生工業団地側)、桐商硬式野球グラウンド、さくら遊園、小梅琴公園、境野水処理センター、松原橋公園、水質浄化センター
岡土木課(☎323522)

桐生ファミリー・サポート・センター 育児サポート入会説明会

期5月21日(木)

時午前10時30分から

場保健福祉会館502会議室
対入会希望者(利用・協力)
申電話で桐生ファミリー・サポート・センター(☎550110)へ。

図書館・新里図書館の休館

資料点検のため5月11日(月)から19日(火)まで休館します。期間中の図書返却は、各図書館の閉館時間返却口をお願いします。

岡図書館(☎474341)

春の市民一斉清掃

集めたごみは、午前8時30分から順次収集しますので、

ごみステーションへ出してください。乾電池、小型充電式電池、コイン電池、ボタン電池、使用済みライターの収集も行いますので、別々の袋に入れて出してください。雨天でも収集しますが、清掃活動については、各自治会・町会の判断となります。

期5月31日(日)

※期日以外にボランティアなどで清掃活動を行った場合は、ごみステーション以外の場合に連絡してください。

岡清掃センター(☎741014)

Jアラートの全国一斉情報伝達試験

大雨や地震、弾道ミサイルなどの緊急情報を国が送信するシステム「Jアラート」の全国一斉情報伝達試験が実施されます。市では、防災行政無線(屋外スピーカー・戸別受信機)・緊急告知FMラジオ(防災ラジオ)の自動起動放送、防災アプリ(HAZARDON)・ふれあいメールの自動配信を実施します。

期6月3日(水)
時午前11時から

※試験放送が終了してもラジオが止まらない場合は、一度スイッチを入れてから電源を切ると止まります。

岡防災・危機管理課(☎461151)

介護職員初任者研修の受講料を助成します

詳しくは、下の二次元コードから市HPをご確認ください。



補助対象Ⅱ受講料と研修実施事業者から購入した教材費補助額Ⅱ受講者1人あたり上限5万円

定4人程度(予算額に達し次第終了)

申令和9年2月15日(月)までに、必要書類を直接または郵送(必着)で長寿介護課(市役所1階、〒376・8501桐生市役所)へ。
岡長寿介護課(☎448217)

国民年金に任意加入できます

老齢基礎年金は、20歳から60歳になるまでの40年間保険料を納めなければ、満額の年金を受け取ることができません。次の対象者は、申し出により国民年金に任意加入することができ、満額の年金に近づけることができます。

対次の①～③のいずれかに該当する人
①60歳以上65歳未満の人で、老齢基礎年金を受けるため

の資格期間(保険料納付期間、免除期間、学生納付特例期間および納付猶予期間の合計が10年以上)を満たさない人や満額の老齢基礎年金を受けられない人
②昭和41年4月1日以前に生まれ、老齢基礎年金を受けられるための資格期間を満たさない人(70歳になるまでの間で、老齢基礎年金を受けられるための資格期間を満たすまで加入できます)

③海外に住む20歳以上65歳未満の日本人

手続きⅡ①・②に該当する人は、市民課(市役所1階)または新里・黒保根支所市民生活課へ。③に該当する人は、日本国最後に住んでいた市区町村または最終住所を管轄する年金事務所へ手続きをしてください。

岡桐生年金事務所(☎442311)、市民課(☎323565)

スポーツ文化事業団文化専門委員募集

任期Ⅱ8月1日(土)～令和9年7月31日(土)
対市内に居住、在勤または通学する満20歳以上の人で、芸術文化の振興に熱意のある人

内事業計画などの評議※年3回程度、平日昼間に会議有り。報酬無し。

定5人以内(選考あり)

申6月12日(金)までに、「文化会館に期待すること」(800字程度)と住所、氏名、性別、年齢、職業、電話番号を記入した用紙を、直接または郵送(当日消印有効)でスポーツ文化事業団(〒376・0024織姫町2番5号)へ。

岡スポーツ文化事業団(☎41500)

福祉シヨップ

▼市役所多目的スペース
期5月14日(木)・28日(木)
時午前11時～午後1時30分

▼新里総合センター1階
期5月7日(木)・6月4日(木)

時午前11時～午後1時
障がい福祉課(☎448237)

行政相談委員

総務大臣から委嘱された行政相談委員が身近な困りごとに関する相談と、問題解決の手伝いをします。桐生市の行政相談委員は、次の5人です。
・山柴由美子さん(黒保根町)
・木村明宣さん(境野町)
・濁川充さん(みどり市大間々町)

・岩崎正徳さん(新里町)
・新井千秋さん(黒保根町)
岡市民相談情報課(☎323463)

ご存じですか？ 民生委員・児童委員

5月12日(火)～18日(月)は、民生委員・児童委員の活動強化週間です。各地区に社会福祉に関する相談に応じている委員がいますので、ぜひご相談ください。

問 地域福祉課(☎448239)、社会福祉協議会(☎464165)

憲法記念特別無料法律相談

期 5月21日(木)
時 午前10時～正午
場 市役所2階会議室

定 24人(先着順)

申 5月7日(木)から、直接または電話(土・日曜日を除く午前9時～午後5時)で、市民相談室(市役所2階、☎323497)へ。

献血にご協力を

期 5月27日(水)
時 午前9時30分～午後4時
場 市役所
問 地域福祉課(☎448239)

繊維産地新連携促進補助金の申込方法

申 5月29日(金)までに、申請書および必要書類を、直接または郵送(当日消印有効)、FAX、Eメールで商工振興課(市役所3階、☎324125)

へ。詳しくは下の二次元コードから市HPをご覧ください。申請書のダウンロードもできます。



下水道事業計画の変更

3月30日付けで計画を変更しました。関係書類は下水道課(美原町、水道局)で閲覧できます。

問 下水道課(☎324348)

講座



在住外国人のための日本語教室(第1期)

期 5月9日から7月11日までの毎週土曜日
時 午前10時30分～正午
場 青年の家
対 在住外国人など※国籍不問

問 国際交流協会(☎323218)

親子カヌー教室



期 6月6日(土)
時 ①午前9時から②午前10時30分から

場 梅田湖

定 各回親子24人(先着順)

¥ 高校生以上3000円、5歳から中学生まで1500円

申 5月16日(土)から22日(金)まで(日・月曜日を除く午前9時～午後5時)に、電話で

青少年野外活動センター(☎32644)へ。

職業訓練センターの講座

申 5月8日(金)から電話で職業訓練センター(☎542101)へ。※土、日、祝日を除く

▼登録販売者講座

期 7月2日から12月17日までの毎週木曜日

時 午前10時～正午

定 18人(先着順)

¥ 2万4530円

申 申し込み期限 6月25日(木)

▼カラーコーディネーター講座

期 7月8日(水)・22日(水)、8月5日(水)・19日(水)、9月2日(水)

時 午後6時30分～8時30分

定 18人(先着順)

¥ 8800円

申 申し込み期限 6月30日(火)

コケ玉作り教室

期 5月30日(土)
時 午前10時30分
場 吾妻公園温室
定 20人(先着順)
¥ 1000円



申 5月11日(月)から電話で公園緑地課(☎489037)へ。

初級・中級者テニス教室

期 5月9日(土)※雨天中止
時 午前10時～正午
場 南公園

対 中学生以上の人
定 40人(抽せん)

¥ 中学生・高校生1000円、一般500円

申 5月8日(金)までに、電話で南公園(午前9時～午後4時、☎523456)へ。

自然観察の森行事

長袖・長ズボンなど歩きやすい服装で参加してください。

申 5月8日(金)から電話で自然観察の森(☎656901)へ。※火曜日と5月13日(水)・20日(水)・27日(水)は休園

▼森からハイキング

期 5月17日(日)

時 午前9時～午後3時

対 小学生以上※小学生は保護者の同伴が必要

定 20人(先着順)

集合場所 自然観察の森

▼里山しごと体験講座

期 5月24日(日)、6月28日(日)、11月29日(日)、12月13日(日)※全4回の連続講座

時 午前10時～午後3時

場 自然観察の森

対 小学生以上※小・中学生は保護者の同伴が必要

定 30人(先着順)

▼春のバードウォッチング

期 5月31日(日)

時 午前6時～8時

定 30人(先着順)

集合場所 自然観察の森駐車場

場 南公園

期 5月9日(土)※雨天中止

時 午前10時～正午

場 南公園



▼水の中の生きものの観察会

期 6月7日(日)

時 午前10時～正午

場 自然観察の森

定 20人(先着順)

点訳・音訳ボランティア養成講座

場 総合福祉センター(新宿三丁目)

対 パソコンを持ち、基本操作ができる人

申 5月7日(木)から電話で点字図書館(☎450086)へ。

▼点訳ボランティア

期 5月21日から7月23日までの毎週木曜日

時 午後3時～4時30分

定 6人(先着順)

¥500円(テキスト代)

▼音訳ボランティア

期 5月26日から8月4日までの毎週火曜日※5月26日は事前説明会

時 午後1時30分～3時30分

定 10人(先着順)

¥1320円(テキスト代)

イベント

桐生からくり人形芝居

期 5月16日(土)、6月6日(土)

時 午前10時30分～午後3時

※1日5回上演

場 桐生からくり人形芝居館

(有鄰館内)

問 観光交流課(☎440754)

桐生えきなか市

期 5月10日から31日までの毎週日曜日

時 午前9時～11時30分※売り切れ次第終了

場 丁R桐生駅南口

問 観光交流課(☎440754)

八木節交流広場

期・場 ①5月17日(日)・桐生鉾座(本町四丁目)②6月6日(土)・トポス(本町三丁目)

時 午前10時～午後3時

問 観光交流課(☎440754)

図書館のおはなし会

問 図書館(☎474341)

▼みんなあつまれ あおぞらおはなし会

期 ①5月21日(木)・②23日(土)①午前10時30分から②午前11時から

場 新川公園※雨天時は図書館

▼えほんはともだち 図書館おはなし会

期 5月9日(土)

時 午前11時から

場 図書館絵本コーナー、新里図書館お話の部屋※2館同時開催

ワンコインコンサート

期 5月21日(木)

時 午前11時30分開演

場 美喜仁桐生文化会館シルクホール

¥全席自由500円

出演 咲久俣史子(パンフルート)・佃恵井子(ピアノ)

問 美喜仁桐生文化会館(☎29999)

わんぱく相撲大会

期 6月7日(日)

時 午前9時～午後1時※午前8時30分集合

場 相撲道場(相生町二丁目)

対 市内に居住または通園、通学する小学生以下の子ども※みどり市も可

¥200円

申 5月22日(金)までに、申込書に費用を添えて直接、桐生ガススポーツセンター(市民体育館、☎545705)へ。

水曜プロムナードコンサート「少年少女特集」出演者募集

期 10月10日(土)

時 午後1時開演

場 中央公民館市民ホール

対 小・中学生と高校生

定 ソロを含めて、4～8組程度※選考あり

内 生演奏による音楽全般※クラシック以外も可

¥500円

申 6月6日(土)までに、直接、

中央公民館(☎474343)へ。 ※月曜日を除く

南公園市民梅祭り

期 6月14日(日)※雨天決行。

ただし、梅の実の不作などにより中止となる場合あり。

時 午前10時～正午※午前9時から管理事務所前まで受け付け

対 市内に居住する人

定 100人(抽せん)

¥1人300円(2キログラムまで)

持 参加決定の返信はがき

申 往復はがきで5月25日(月)まで(必着)に、南公園管理事務所(〒376-0013 広沢町五丁目4716-1)へ。「市民梅祭り参加申し込み」と記入のうえ、①住所②氏名③参加人数(4人まで)④電話番号を記載してください。 ※参加の可否を返信用はがきで連絡しますので、返信はがきに代表者住所・氏名を明記し、裏面には何も記入しないでください。

問 南公園(☎523456)

吾妻公園「ヤマボウシの花と鳥を見る会」

期 5月16日(土)

時 午前6時30分～8時30分

※午前6時15分から吾妻公園駐車場を受け付け

場 吾妻公園、水道山公園

問 吾妻公園(☎228636)

南公園野鳥観察会

期 5月24日(日)
時 午前6時30分～8時※午前6時20分から南公園管理事務所前で受け付け
定 20人(先着順)
持 双眼鏡※貸し出しあり
申 5月22日(金)まで(午前9時～午後4時)に、電話で南公園(☎523456)へ。



子育てほっと座談会

子育てメンターが、子育ての悩みや不安に耳を傾け、寄り添います。

対 18歳未満で市内に居住または通学する子どもをもつ保護者

期 5月28日(木)

時 午前10時～正午

場 保健福祉会館

定 8人(先着順)

申 下の二次元コード、電話、またはFAXで子育て相談課(☎432000、FAX471151)へ。



ブックスタート

絵本の読み聞かせをした後、絵本を2冊プレゼントします。対 10か月児健康診査対象者と、

まだ絵本を引換えていない1歳未満の人

持 母子健康手帳

問 図書館(☎474341)

場 保健福祉会館

期 5月20日(水)

時 午後2時から

▼新里総合センター児童・子育て室

期 5月14日(木)

時 午後2時30分から

場 保健福祉会館

対 7～10月に出産予定の妊婦と夫

定 12組(先着順)

持 母子健康手帳、筆記用具、健康チェックシート、バスタオル(2日目)など

申 各日の1週間前までに、子育て相談課(☎432003)に電話または下の二次元コードからお申し込みください。

▼1日目

期 6月2日(火)

時 午後1時15分～5時

内 「今知りたい!ママ&パパと赤ちゃんの歯と栄養のこと」、 「お産の経過と過ごし方、母乳育児について」、 希望者への助産師個別相談

▼2日目

期 6月6日(土)

時 午前9時～正午



内 沐浴実習、妊婦体験、産後に使えるサービスについての案内など

※時間が変更となる場合がありますので、申し込み後に送付する健康チェックシートを必ずご確認ください。

発 4歳から中学生までの発達に関する相談に、心理士が応じます。

期 6月4日(木)・5日(金)・6日(土)・11日(木)・17日(水)・25日(木)

時 午前9時30分～午後4時

場 保健福祉会館

申 電話で子育て相談課(☎432000)へ。

養 ひとり親の経済的安定と養育費確保のための補助金を交付します。要件がありますので、詳しくは下の二次元コードから市HPをご覧ください。

▼養育費に関する公正証書等作成支援事業補助金

養 養育費に関する公正証書などの作成費用を補助します。

補 補助対象経費①②③に支払った手数料④戸籍謄本など

添 添付書類の取得費用など

補 補助額⑤上限3万円

申 申請期限⑥公正証書などを作成した日から6か月以内

▼養育費保証支援事業補助金

養 養育費保証契約を結ぶ際に負担した保証料を補助します。

補 補助対象経費⑦保証会社と養育費保証契約を結ぶ際に要する経費のうち、初回の保証料補助額⑧上限5万円

申 申請期限⑨保証契約を締結した日から6か月以内

問 子育て相談課(☎432000)

東 療育手帳の新規取得、更新の手續きを実施します。

期 6月11日(木)

時 午前10時～午後3時

場 保健福祉会館

申 5月28日(木)までに、子育て相談課(☎432000)へ。

支 支援が必要な家庭を訪問し、家事や育児などの支援を行う「子育て世帯訪問支援事業」を行うため、登録事業者を募集しています。事業者の要件は、下の二次元コードから市HPをご覧ください。

サ サービス内容⑩家事支援、育児や介護・看護支援、不安の傾聴や相談・助言など

申 届出書の提出が必要です。



広告

届け出用紙は子育て相談課(保健福祉会館1階)と市HPにあります。
 子育て相談課(☎432000)

健康



けんこうクッキング

期①6月26日(金)②7月10日(金)※実習内容が異なるため、2回とも申し込み可能
 時午前10時〜午後1時※午前9時30分から受け付け
 場保健福祉会館

対市内に居住する人

¥各回500円

定各回18人(先着順)

申5月26日(火)から各回の7日前までに、電話で健康地域

医療課(☎448247)へ。

20歳から39歳までのプレわたらせ健康診査

対昭和62年4月1日〜平成19年4月1日に生まれた人で、事業所健診などを受けない人
 内身体計測、内科診察、血圧測定、尿検査、血液検査
 ¥500円

申5月11日(月)から6月30日(火)までに、電話で健康地域医療課(☎448247)、新里町保健文化センター(☎745550)、黒保根町保健センター(☎962266)へお申し込みください。

申し込み後、決定通知書兼受診券が届いたら、登録保険医療機関で受診してください。

期6月1日(月)〜12月28日(月) 問健康地域医療課(☎448247)

こころの健康相談

期5月26日(火) 時午後2時〜3時30分
 場市役所2階206会議室
 申電話で健康地域医療課(☎448247)へ。

骨密度測定

期6月5日(金) 時午前10時〜11時30分
 場市役所1階多目的スペース
 問健康地域医療課(☎448247)

シニア世代

高齢者大学受講生募集

期5月29日から10月9日まで
 の毎週金曜日※7月17日・24日・31日、8月7日・14日・21日・28日、9月18日・25日を除く

時午後1時30分〜3時30分

場中央公民館市民ホール

対市内に居住または勤務する
 おおむね60歳以上の人で、継続して出席できる人

定250人(先着順)

申5月8日(金)から14日(木)まで(月曜日を除く)に、直接または電話で中央公民館(☎474343)へ。

ひとり暮らし高齢者調査

対6月1日現在、市内に居住する70歳以上の一人暮らしの人※入院または施設などへ長期入所している人を除く
 期6月下旬までに民生委員が訪問や電話で調査を行います。
 問長寿介護課(☎448215)

関連団体からのお知らせ

●アトコカフェin桐生
 大須賀敏江さん、栗原優子さんによる「まちなかランウ

エイ着物でファッションショー」と題したお話しです。

期5月9日(土)

時午後3時〜4時30分

場プリアンカー(本町六丁目)

¥1000円

申電話でプリアンカー(☎080-111520083)または申込フォームへ。

●住宅用太陽光発電設備・蓄電池の共同購入参加者募集

詳しくは、下の二次元コードから専用HPをご確認ください。



参加登録期限12月1日(火)

問みんなのうちに太陽光事務局(☎0120-723100)

●家族介護者交流会よってけ家

期5月15日(金)

時午前10時〜11時

場広沢公民館講堂

問地域包括支援センターユトピア広沢(☎531114)
 ●不正大麻・けし撲滅運動
 5月から7月まで撲滅運動が実施されます。大麻やけしを発見した時は、保健福祉事務所(☎534131)か警察署(☎430110)に連絡してください。

●職業訓練(ハロトレ)説明会
 期5月14日(木)、6月11日(木)ほか毎月開催

時午後2時30分〜3時30分
 場・問ハローワーク桐生(☎228609)

●世界の民族衣装展

期・時5月20日(水)〜7月23日(木)・午前10時〜午後4時
 ※月曜日休館

場・問地場産業振興センター(☎461011)

●大川美術館企画展「野見山暁治・空にあそぶイメージたち」

期6月21日(日)まで※月曜日(祝日の場合は翌日)は休館
 時午前10時〜午後5時
 ¥一般1200円、大学生・高校生600円、小・中学生300円※各種割引あり

問大川美術館(☎463300)

人口と世帯(3月31日現在)

人口	98,664人	(-390人)
男	47,728人	(-183人)
女	50,936人	(-207人)
世帯	49,008世帯	(+5世帯)

()内は前月比

47)

くらしの便利ガイド

相談・内容	期日・時間	場所	問い合わせ
市民相談 (日常生活全般の相談)	月～金曜日(祝日を除く)午前9時～午後4時	市民相談情報課(市役所2階)	市民相談室(☎32 - 3497) ※電話相談可
無料法律相談 (弁護士による相談)	木曜日(祝日を除く)午前10時～正午 ※相談日の2週間前の木曜日から直接または電話で要予約(午前9時～午後5時)	市民相談情報課(市役所2階)	市民相談室(☎32 - 3497)
対 桐生市在住の人 定 各日6人(予約順)	5月12日(火)午前10時～正午 ※直接または電話で要予約(午前9時～午後5時)	新里総合センター3階	新里支所市民生活課(☎74 - 2212)
人権相談 (人権侵害や差別などに関する相談) 行政相談 (国・県・市に対する苦情・要望・相談)	【人権相談のみ】5月12日(火)・26日(火)午後1時30分～3時30分	213会議室(市役所2階)	地域づくり課(☎32 - 3129)
	【行政相談のみ】5月7日(木)午後1時30分～3時30分	213会議室(市役所2階)	市民相談情報課(☎32 - 3463)
	5月20日(水)午前9時～11時 6月1日(月)午前9時～11時※人権特設相談	黒保根支所2階	黒保根支所市民生活課(☎96 - 2111)
	6月1日(月)午前9時30分～11時30分	新里総合センター3階	新里支所市民生活課(☎74 - 2212)
	6月1日(月)午後1時30分～3時30分※人権特設相談	境野・広沢・相生公民館	地域づくり課(☎32 - 3129)
【「出張」行政相談】 5月19日(火)午後1時30分～3時30分	西公民館	市民相談情報課(☎32 - 3463)	
消費生活相談 (消費生活に関する相談)	月～金曜日(祝日を除く)午前8時30分～午後5時15分	桐生市消費生活センター(市役所2階、☎40 - 1112)	
労働相談 (職場に関する相談)	月～金曜日(祝日を除く)午前9時～午後5時15分	ぐんま県民労働相談センター(☎0120 - 54 - 6010)	
ぐんま若者サポートステーション出張相談 (働くことに関する相談)	5月20日(水)午前10時～午後4時 ※要予約 ※対象は15歳～49歳の無業の人とその家族	勤労福祉会館3階	ぐんま若者サポートステーション東毛常設サテライト(☎0276 - 57 - 8222)
子ども・子育て総合相談 (子育て世帯・子ども・青少年からの相談)	月～金曜日(祝日を除く)午前8時30分～午後5時15分	保健福祉会館1階	子育て相談課(☎43 - 2000) 子どもすこやかホットライン(☎0120 - 10 - 7867)
	土・日曜日(祝日を除く)午前10時～午後4時	保健福祉会館3階	
児童虐待通報 (児童虐待と思ったら)	24時間対応	群馬県東部児童相談所(☎0276 - 57 - 6111) 児童相談所全国共通ダイヤル(☎189「いち・はや・く」)	
	月～金曜日(祝日を除く)午前8時30分～午後5時15分	保健福祉会館1階	子育て相談課(☎43 - 2000)

※福祉、介護、教育、育児などの相談には、それぞれの担当課で応じています。

市役所・支所業務時間

休業日＝土、日、祝日、年末年始
時午前8時30分～午後5時15分
 ※住基・戸籍(一部業務を除く)は、市役所は水曜日のみ午後7時まで
 ※パスポート：午前9時～午後4時30分
 ※マイナンバー：午前9時～午後5時15分(市役所は、水曜日のみ午後7時まで)
問市民課(☎32 - 3596、32 - 3636)

休日窓口

時午前9時～午後1時

住基＝住民基本台帳

期日	場所	市役所	新里支所
5月3日(祝)		祝日のため実施しません	
5月17日(日)		住基・戸籍・パスポート	—
6月7日(日)		住基・戸籍・マイナンバー・パスポート	住基・戸籍・マイナンバー

広告

期日・期間

時間

場所

対象・資格

内容

定員・募集人数

費用

持ち物

申し込み

問い合わせ

HPホームページ

FAXファクシミリ

休日当番医 (午前9時～午後6時)				休日当番薬局 (午前9時～午後6時)	
期日	診療科目	病医院(電話番号)	場所	薬局(電話番号)	場所
5月3日 (祝)	内・小児科	小保方医院(72 - 2505)	みどり市大間々町	共創未来快生堂薬局(73 - 1193)	みどり市大間々町
	内科	まる医院(44 - 6031)	本町三丁目		
	眼科	あいおい眼科医院(54 - 5350)	相生町二丁目	ライオン薬局みなみ店(32 - 3901)	本町三丁目
4日 (祝)	小児科	療育センターきぼう(73 - 2605)	みどり市大間々町	アルファーマ調剤薬局大間々店(32 - 3974)	みどり市大間々町
	内科	さいとう内科クリニック(47 - 7770)	みどり市笠懸町		
	内科	下山医院分院(74 - 3320)	新里町新川	花・花薬局久宮店(46 - 8900)	みどり市笠懸町
5日 (祝)	内・小児科	田中医院(54 - 5012)	広沢町二丁目	イムノファーマシーみどり店(46 - 9881)	みどり市笠懸町
	内科	関内科医院(73 - 2022)	みどり市大間々町		
	内科	森の診療所(47 - 8118)	広沢町二丁目	コスモファーマ薬局大間々店(70 - 1277)	みどり市大間々町
6日 (振休)	内・外・小児科	藤井クリニック(20 - 3055)	川内町四丁目	共創未来快生堂薬局(73 - 1193)	みどり市大間々町
	内科	萩原医院(72 - 1025)	みどり市大間々町		
	神・内科	阿部医院(53 - 5411)	相生町一丁目	大間々おりひめ薬局(73 - 0600)	みどり市大間々町
10日 (日)	内・小児科	永田医院(22 - 5122)	末広町	共創未来サンロード薬局(43 - 2004)	末広町
	内科	桐生協立診療所(53 - 3911)	相生町二丁目	コアラ薬局桐生店(53 - 5211)	相生町二丁目
	泌・内科	くりた医院(70 - 7800)	みどり市笠懸町	エンドー薬局あざみ店(70 - 7676)	みどり市笠懸町
17日 (日)	児・整形外科	かさかけクリニック(46 - 9746)	みどり市笠懸町	ライオン薬局(22 - 2947)	本町三丁目
	内・外科	村岡醫院(45 - 2888)	本町三丁目	調剤薬局ワイズ(46 - 7744)	本町三丁目
	眼科	青木眼科(72 - 7070)	みどり市大間々町	つくし薬局(30 - 7211)	みどり市大間々町
24日 (日)	内・循・小児科	寺田内科小児科医院(77 - 1100)	みどり市笠懸町	共創未来快生堂薬局(73 - 1193)	みどり市大間々町
	内科	小島内科医院(44 - 8919)	新宿三丁目	若菜薬局(40 - 5337)	みどり市笠懸町
	耳鼻咽喉科	耳鼻咽喉科設楽医院(54 - 1517)	相生町二丁目	共創未来あたご薬局(55 - 1250)	相生町二丁目
31日 (日)	児・皮膚科	しむらクリニック(52 - 5253)	相生町一丁目	イムノファーマシーみどり店(46 - 9881)	みどり市笠懸町
	内科	五十嵐内科医院(22 - 7043)	本町二丁目	ユニスマイル薬局あしな店(40 - 2580)	相生町一丁目
	皮膚科	栗原皮フ科医院(22 - 3234)	本町一丁目	共創未来本二薬局(20 - 8600)	本町二丁目
6月7日 (日)	小児科	ひきた小児科クリニック(44 - 3040)	仲町二丁目	ウエルシア薬局桐生境野店(30 - 3532)	境野町二丁目
	内・消化器内科	かぶらぎ内科クリニック(70 - 7575)	みどり市笠懸町	若菜薬局(40 - 5337)	みどり市笠懸町
	耳鼻咽喉科	大前医院(22 - 3387)	元宿町		

※休日当番医・接骨院・薬局は変更になる場合があります。
受診の際は各病医院などに事前にお問い合わせください。
※昼の休診時間などは医院・接骨院・薬局により異なる場合があります。

休日当番接骨院 (午前9時～午後3時)

※接骨院により時間を延長する場合があります。

期日	接骨院(電話番号)	場所
5月3日(祝)	いけだ整骨院・鍼灸治療院(43 - 5233)	東四丁目
	高橋接骨院(52 - 0846)	広沢町五丁目
4日(祝)	すわ接骨院(46 - 0901)	末広町
	赤井接骨院(51 - 5626)	広沢町三丁目
5日(祝)	澤接骨院(53 - 9966)	相生町一丁目
	深澤接骨院(46 - 2929)	境野町二丁目
6日(振休)	藤倉接骨院(43 - 5374)	境野町六丁目
	のざわ接骨院(46 - 8915)	みどり市笠懸町
10日(日)	武井接骨院(77 - 1156)	みどり市笠懸町
	ひろさわ接骨院(46 - 6633)	広沢町六丁目
17日(日)	中村接骨院(32 - 1878)	梅田町一丁目
24日(日)	みのる接骨院(55 - 1511)	相生町二丁目
	新井接骨院(44 - 7577)	境野町四丁目
31日(日)	佐藤接骨院(51 - 5858)	新里町小林
	くぼづか接骨院(77 - 2112)	みどり市笠懸町
6月7日(日)	清水接骨院(47 - 6386)	広沢町一丁目
	大川接骨院(44 - 1151)	境野町一丁目
	馬場接骨院(73 - 7455)	みどり市大間々町

・救急病院案内テレホン ☎22 - 0099 **24時間対応**
・救急車を呼ぶか迷ったら ☎#7119
※県境地域からかける場合やつながらない場合は☎050 - 5526 - 4381へ。

休日緊急歯科診療所

☎45 - 1397

期日 曜日、祝日、年末年始
時 午前10時～午後2時30分
※受診の際は、事前にご連絡ください。
場 桐生市歯科医師会館(堤町三丁目3 - 2)

平日夜間急病診療所

(小児科・内科)

☎47 - 2501

期 月～土曜日(祝日、年末年始を除く)
時 午後7時30分～10時30分
場 桐生メディカルセンター1階(元宿町)

芸術祭が始まる

東京藝術大学美術学部絵画科准教授
アーツ前橋チーフキュレーター

みやもと 宮本
たけのり 武典

⑬ 桐生で東京のアトリエ問題を考える

アーティストを目指す美大・芸大の学生たちが、卒業して最初に直面するのはアトリエ問題です。大学生活の集大成なので、ほとんどの学生が卒業制作は大作に挑みます。絵画専攻の4年生たちは広いスペースを与えられ、大画面に思う存分向き合うのですが、彼・彼女は制作の終盤になって気付くのです。「こんなに大きな絵を何か月もかけて描ける時間と空間は、この先の人生で二度と与えられないかも」と。

これからも日本のアートの中心は東京であり続けるでしょう。美術大学のトップ校、影響力のある美術館やギャラリー、目の肥えたアートファンにコレクター、全てが東京に極集中しています。文化的刺激と世に出るチャンス求めて美大生が卒業後も東京で活動したいと願うのは当然のことです。

しかし東京に住み続けるには、高い家賃を支払うための長時間労働が不可欠で、頑張ってもその権利を手に入れても、大作を描くような空間的余剰は望めないでしょう。

狭いアトリエは物理的な制約だけでなく、創作者の思考や身体性を内向きにします。同じ作画でも漫画は、むしろ狭小空間の方が物語に没入できるのかもしれない。日本がこの分野で突出していることと、コンパクトな住宅環境には因果関係があると私はみています。一方で現代アートは大作主義の傾向が強まっており、社会との密接な関わりも求められます。これらの社会的要請に応えるには、それ

を可能にするアトリエが必要なのです。

この春、地域おこし協力隊として東京藝大出身の伊東五津美さんが、これまで拠点にしていた都内のシェアハウスを出て桐生に移住しました。私が準備している芸術祭「桐生AIR(Artist In Residence)」の運営を担ってもらおうのですが、彼女は立派な作家を作るので、さっそく東京ではとても望めない大きな空き家をアトリエ兼住居として借りたようです。空間的制約から解放され、彼女が表現者としてどれくらい飛躍するか、楽しみに見守っています。「桐生AIR」は、東京のアトリエ問題と桐生の空き家問題をつなげるプロジェクトでもあるのです。



サンルーム
▲▼伊東さんの作品《Sun Room》



パチリいい顔 桐生っ子

市内に居住する3歳まで（申し込み時）の桐生っ子を募集します。

申 右の二次元コードから電子申請でお申込みください。

問 魅力発信課（☎46 - 1049）



くぼた さくら
窪田 桜ちゃん
4歳



ふじた いお
藤田 一生ちゃん
1歳5か月

NPプログラムを開催します

育児・家事・仕事などの身の回りの悩みを母親同士で共有し、個々に合った解決方法を見つけていく子育て支援プログラムです。託児室があるので、母親同士でゆっくりとお話しすることができます。



期 6月8日から7月13日までの毎週月曜日※原則全日程の参加となりますが、ご都合の悪い日はご相談ください。

時 午前10時～正午

場 保健福祉会館

対 0歳～3歳児の母親※託児室の利用は原則未就学児まで

定 8人(先着順)

持 筆記用具※託児を利用する人は、おむつ・着替えなど

申 電話または右の二次元コードからお申し込みください。

問 子育て相談課母子保健係（☎43 - 2009）

