誰もが輝き 共に未来を拓く

～人生を舵取りする力を育む新しい学校～

桐生市立小中学校適正規模・適正配置実施計画概要版

児童生徒の減少に伴う教育環境や学校運営への影響に対応し、
より良い教育環境と質の高い学校教育を実現するため、
小中学校の学校規模の適正化や将来を見据えた学校配置を段階的に進めます。

地域別の実施計画

中央・清流・境野・梅田地域



小学校	令和11年度	東小・西小・北小・梅田南小・菱小	東小学校を使用
小学校	令和11年度	南小・境野小	境野小学校を使用
小学校	令和18年度	統合校2校を統合	東小学校を使用
中学校	令和11年度	中央中・境野中	中央中学校を使用
中学校	令和11年度	清流中・梅田中	清流中学校を使用
中学校	令和19年度	統合校2校を統合	中央中学校を使用

広沢・桜木地域

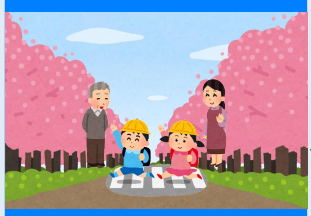

小学校	令和12年度	桜木小・神明小	神明小学校を使用
		※広沢小学校は児童数の推移を注視し再検討	
中学校	令和12年度	広沢中・桜木中	桜木中学校を使用

相生・川内地域

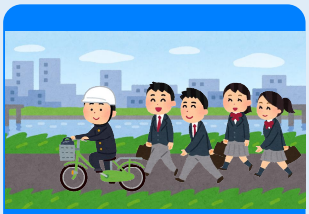

小学校	令和13年度	相生小・天沼小	相生小学校を使用
		※川内小学校は現状維持、令和11年度に検討委員会を再設置	
中学校	令和13年度	相生中・川内中	相生中学校を使用

新里地域

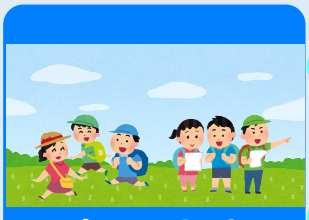

小学校	令和10年度	新里東小・新里北小	新里東小学校を使用
小学校	令和16年度	新里中央小と統合校	新里東小学校を使用

新しい学校へ、これからの歩み

新しい学校づくりに向けた、今後の進め方について

学校統合に向けては、**新しい学校づくり準備委員会**を設置し、
通学や施設整備など必要な事項を段階的に検討していきます。

1　新しい学校づくり準備委員会の設置

新しい学校づくり準備委員会は、基本方針に基づき、
将来を見据えた学校づくりを推進することを目的として、具体的な実施に向けた準備を行うために、設置します。
なお、設置時期は、各学校の統合予定年度の2～3年前に設置することとします。
委員構成については、保護者、地域住民、学校評議員、青少年関連団体等から選出された代表者とします。
また、必要に応じて、関係者から意見等を伺いながら、準備を進めてまいります。

設置予定年度

令和8年度	中央・清流・境野・梅田地域 新里地域
令和9年度	広沢・桜木地域
令和10年度	相生・川内地域

2　統合までの基本的な流れ

1. **実施計画の策定**
   
   令和8年10月
2. **新しい学校づくり準備委員会の設置**
   
   統合予定年度の概ね2～3年前
3. **具体的な準備・協議**
   
   校名・校章・校歌
   通学手段・教育課程など
4. **新しい学校の開校**
   
   地域ごとの予定年度に開校

3　これから検討していくこと



通学手段・通学路

小・中学校とも通学時間30分以内を目標とし、安全な通学路やスクールバスの運行方法、公共交通機関の活用、乗降場所の選定等を検討します。

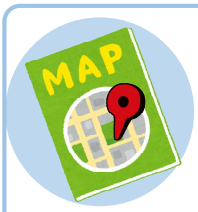

通学区域

統合前の各学校の通学区域を一つの通学区域とすることを基本とし、学校区の境界付近については、新たな指定変更許可区域を設けるなど、見直しを行います。



学校施設・放課後児童クラブ

施設の状況を調査し、必要な改修、更新を検討し、整備します。放課後児童クラブは、統合後の小学校単位で校舎内または、敷地内に設置することを基本とし、整備します。



新しい学校づくり

校名・校章・校歌や教育課程、通学手段など、新しい学校の開校に必要な事項を協議します。

**具体的な情報や進捗状況については、
今後、準備委員会だよりを通じて随時、
お知らせをいたします。**

市ホームページ

問い合わせ先：
桐生市教育委員会 教育部 教育環境課
TEL：0277-46-6427（直通）